



# Dati del Registro delle imprese

Imprese femminili iscritte

**9.190**

**18,1%** del tessuto  
imprenditoriale trentino

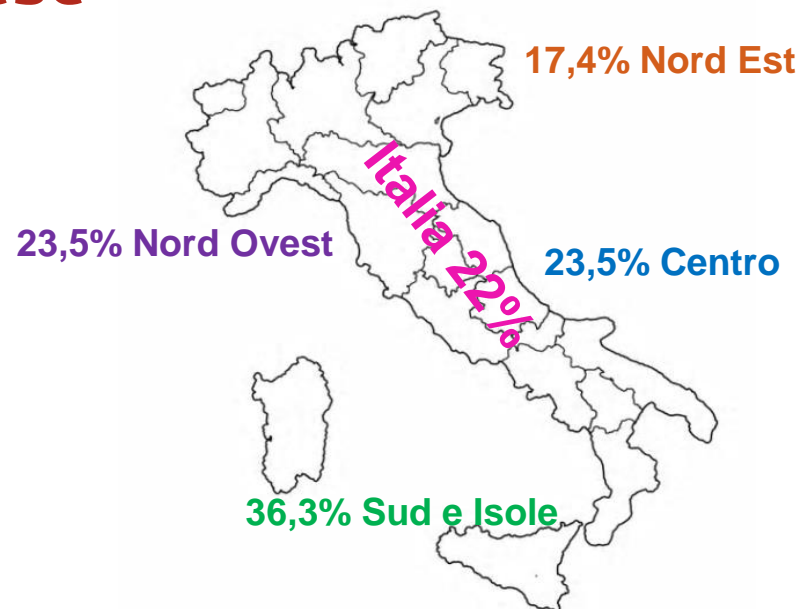

Le altre province:

BENEVENTO	30,0%
AVELLINO	29,7%
CHIETI	28,8%
.....	
MONZA E BRIANZA	18,1%
BOLZANO	18,0%
MILANO	16,9%



## Evoluzione del numero di imprese femminili registrate

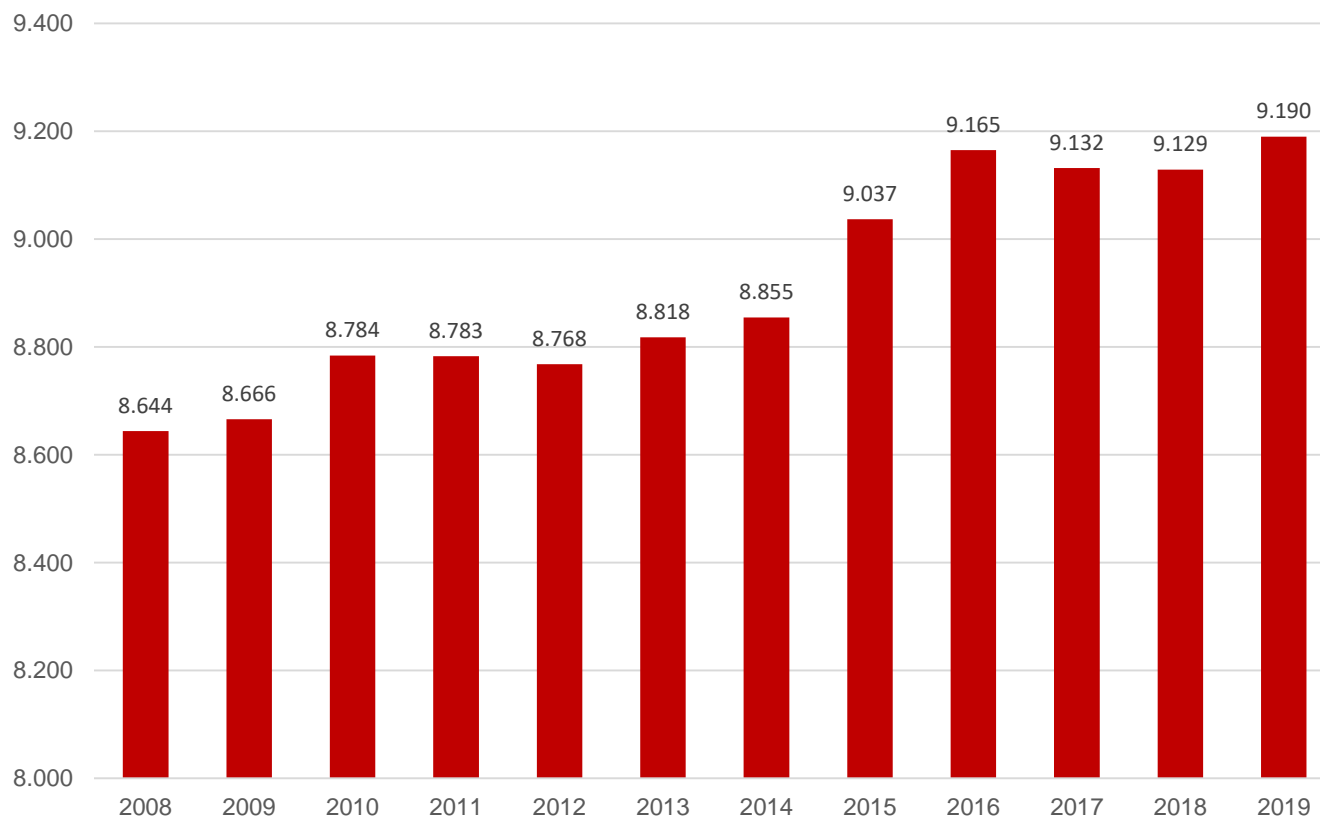



## Imprese femminili registrate per settore di attività

(tra parentesi la % rispetto al totale imprese del settore)

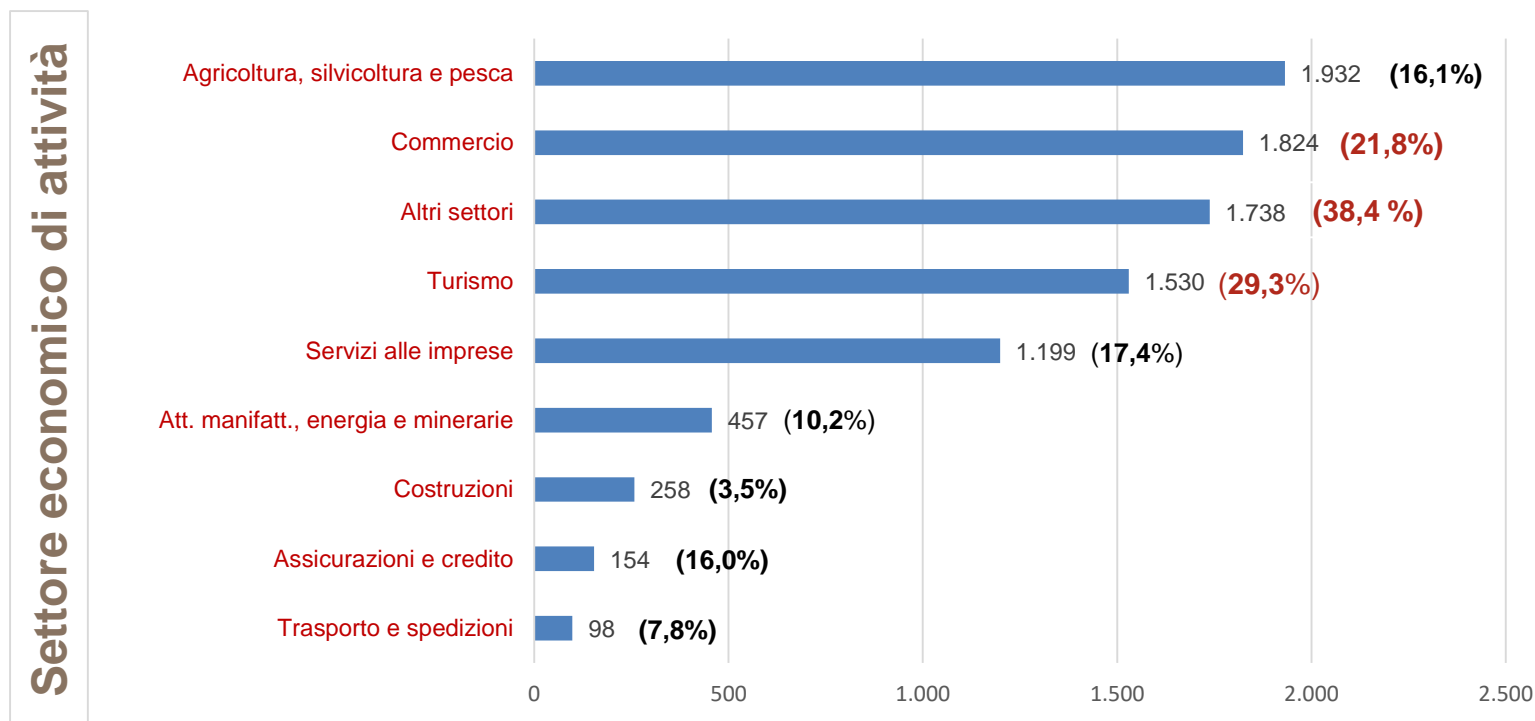

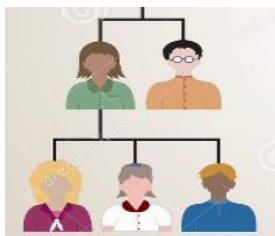

## Donne e cariche dirigenziali

Su **84.701** persone con cariche all'interno delle aziende, **21.584** sono donne: il **25,5 %** delle persone impegnate in attività imprenditoriali nella provincia di Trento.

Classe di Carica	Nazionalità	Donne Registrate	%
<b>Socio</b>	<b>Italiana</b>	<b>7.494</b>	<b>34,7%</b>
	Straniera	641	3,0%
<b>Titolare</b>	<b>Italiana</b>	<b>5.448</b>	<b>25,2%</b>
	Straniera	660	3,1%
<b>Amministratore</b>	<b>Italiana</b>	<b>5.330</b>	<b>24,7%</b>
	Straniera	438	2,0%
<b>Altre cariche</b>	<b>Italiana</b>	<b>1.517</b>	<b>7,0%</b>
	Straniera	56	0,3%
<b>Totale</b>		<b>21.584</b>	<b>100,0%</b>