



CAMERA
DI COMMERCIO
INDUSTRIA
ARTIGIANATO
E AGRICOLTURA
DI TRENTO

Pronti all'impresa

INDAGINE TRIMESTRALE
SULLA CONGIUNTURA
IN PROVINCIA DI TRENTO

- 4° TRIMESTRE 2015 -



PRODOTTO INTERNO LORDO VARIAZIONI TENDENZIALI ANNI 2006 - 2015

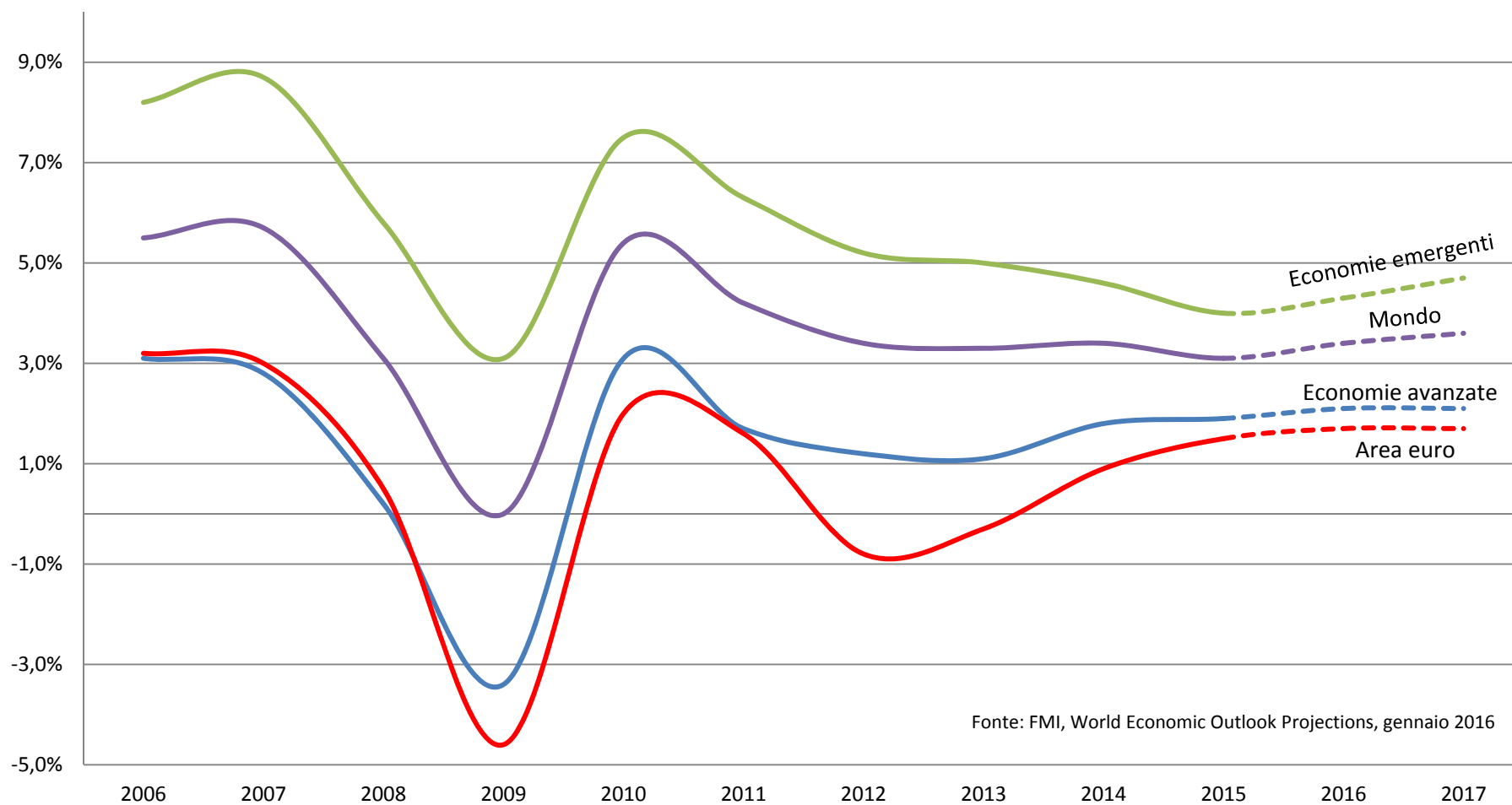

Fonte: FMI, World Economic Outlook Projections, gennaio 2016



PRODOTTO INTERNO LORDO - AREA EURO VARIAZIONI TENDENZIALI 1° trim. 2013 - 4° trim. 2015

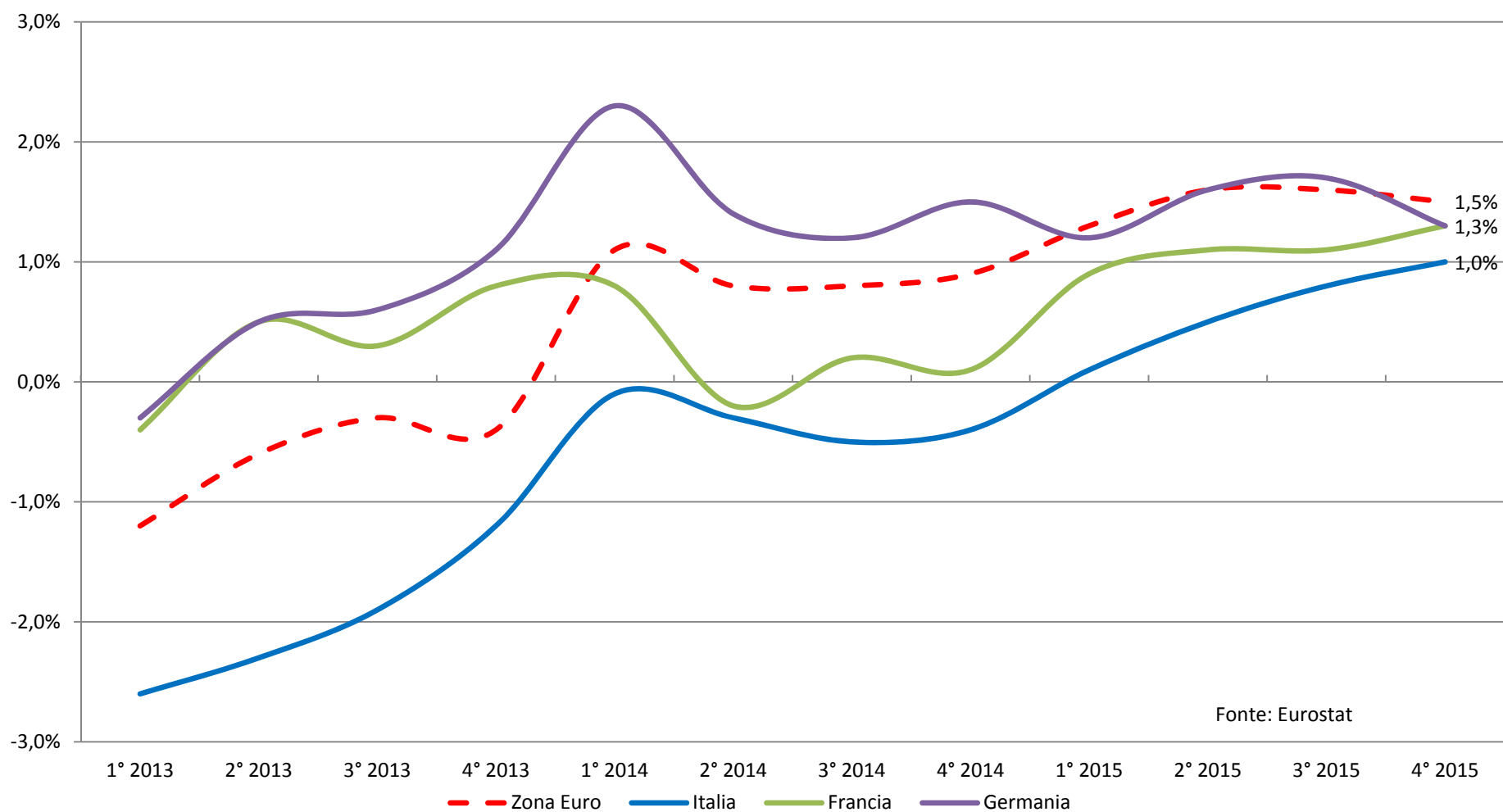



CONTI ECONOMICI TRIMESTRALI VARIAZIONI TENDENZIALI

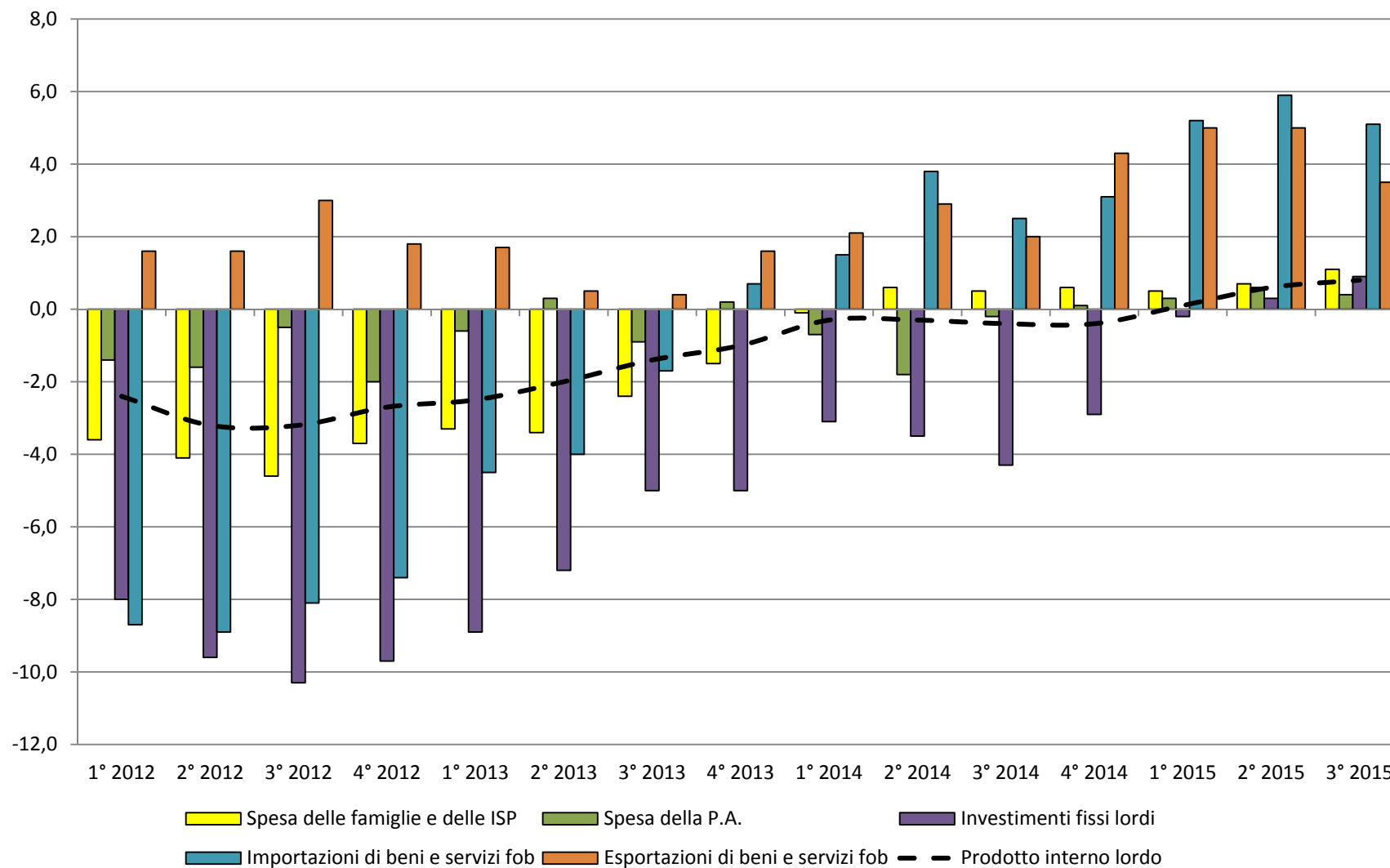



DINAMICA DI FATTURATO E OCCUPAZIONE SU BASE ANNUA

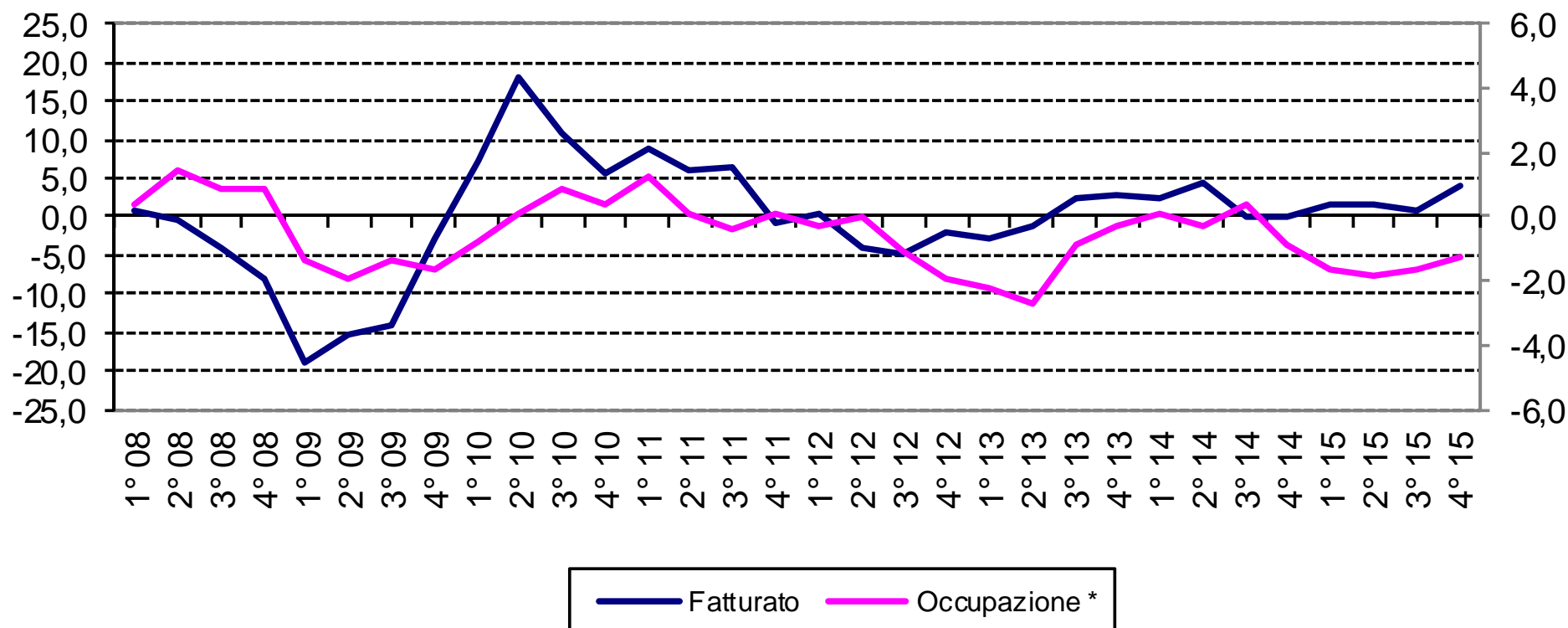

* Scala di destra



DINAMICA DELLE COMPONENTI LOCALE, NAZIONALE ED ESTERA DEL FATTURATO SU BASE ANNUA

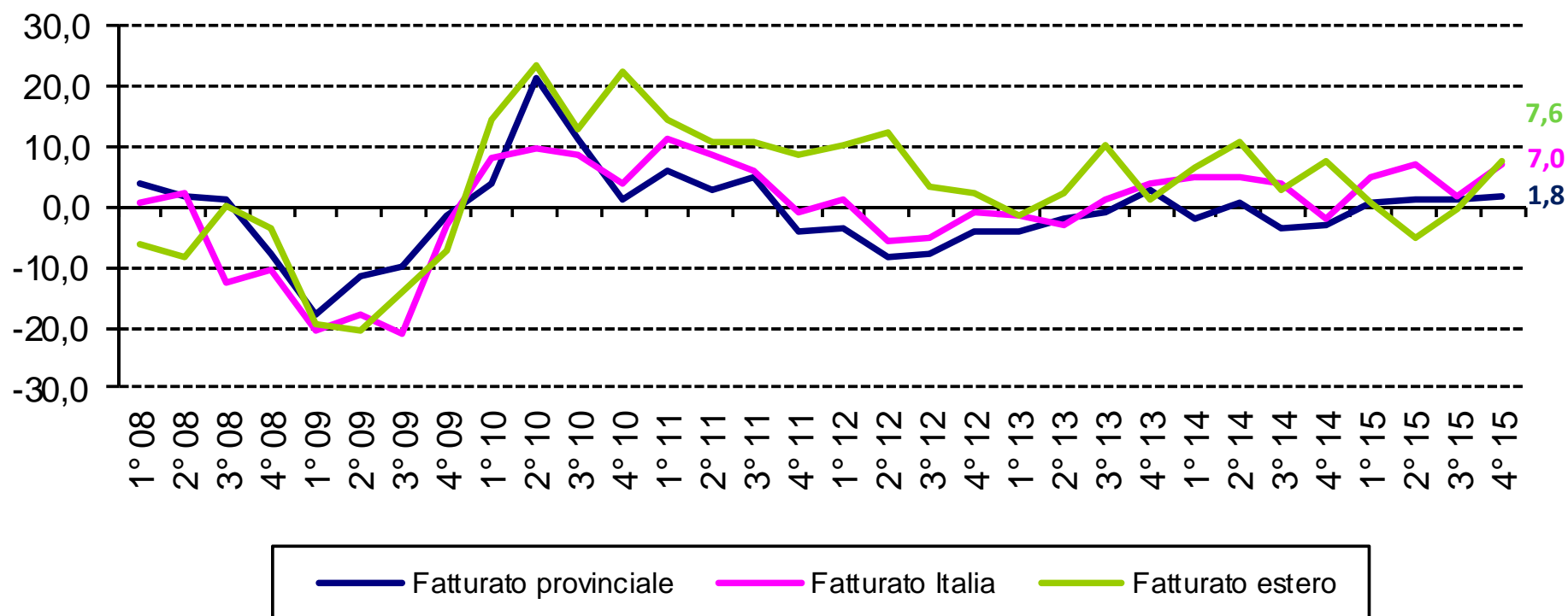



VARIAZIONE DEL FATTURATO SU BASE ANNUA PER CLASSI DI ADDETTI

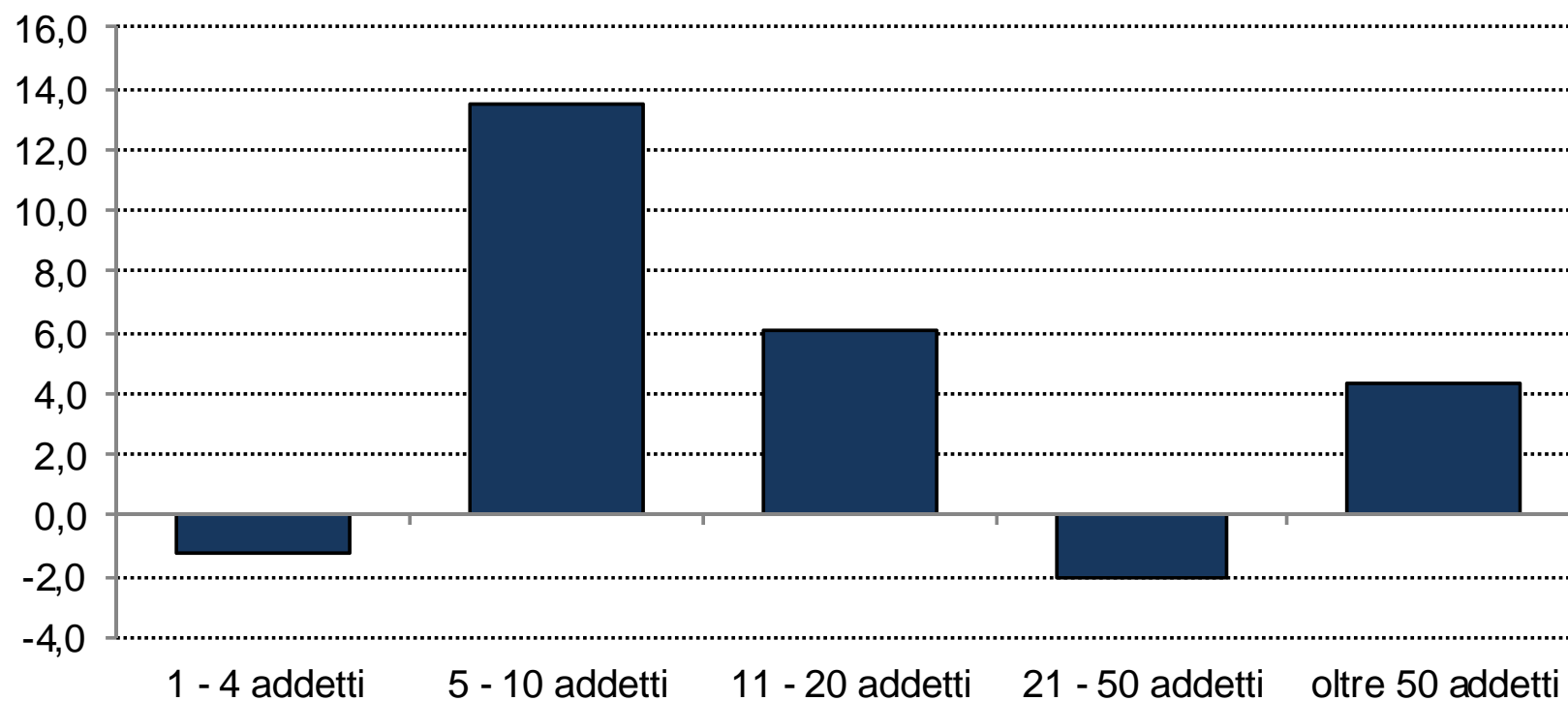



DINAMICA DELLE ORE LAVORATE SU BASE ANNUA

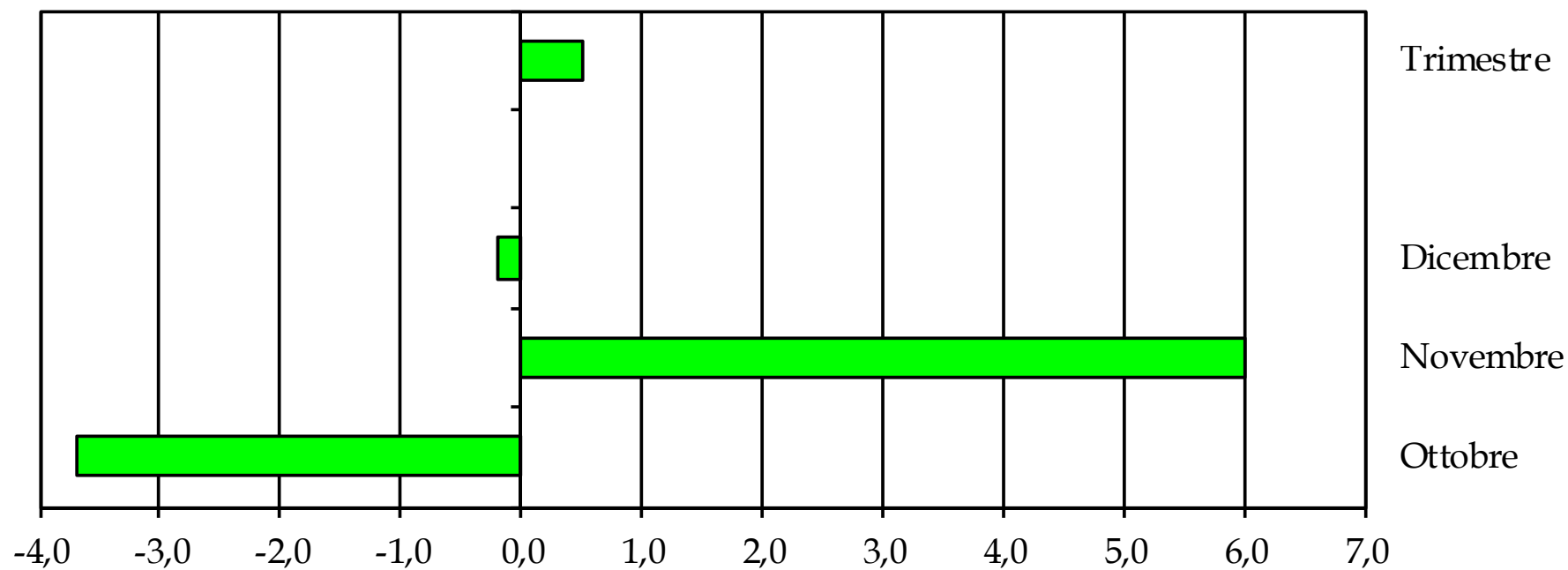



- INDUSTRIA MANIFATTURIERA - Andamento della var. tendenziale di fatturato, occupazione e ordini

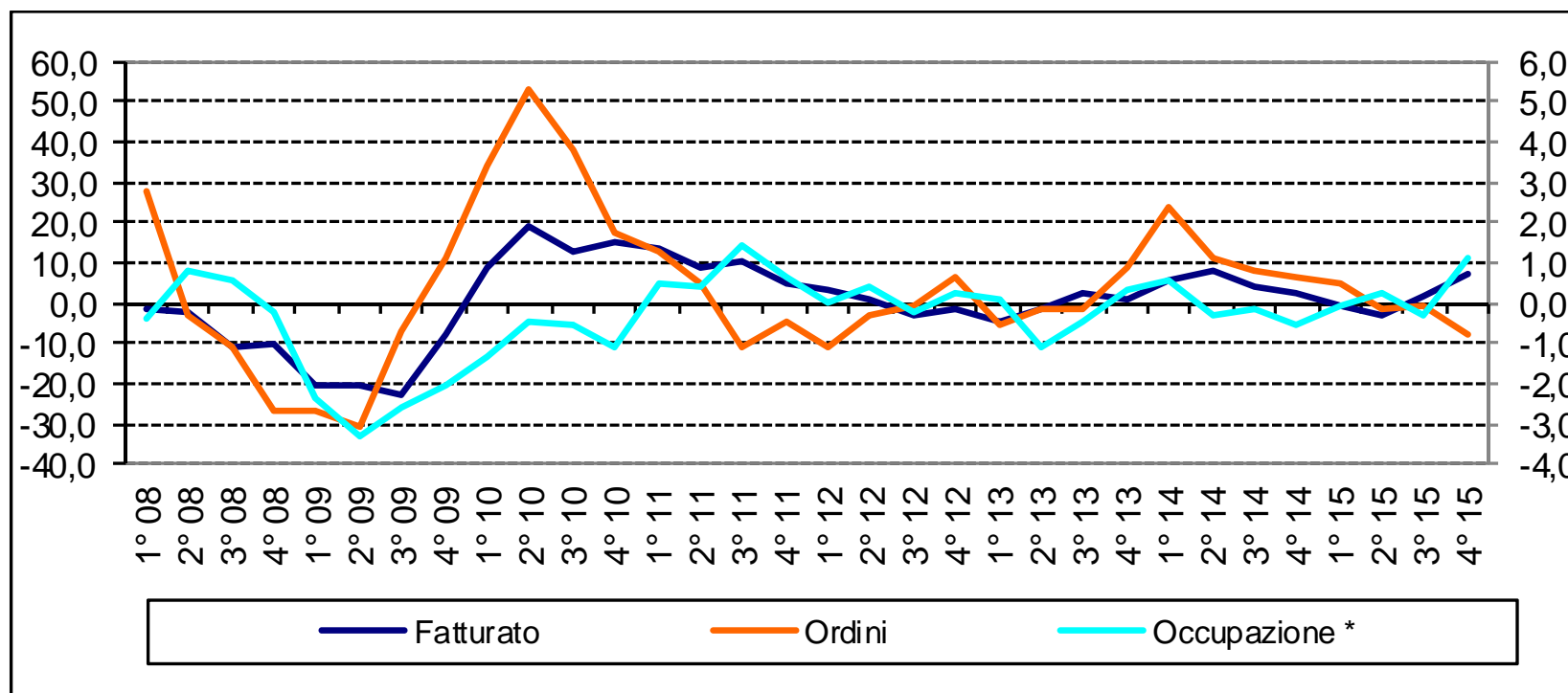

* Scala di destra



- ARTIGIANATO -

Andamento della var. tendenziale di fatturato, valore della produzione e occupazione

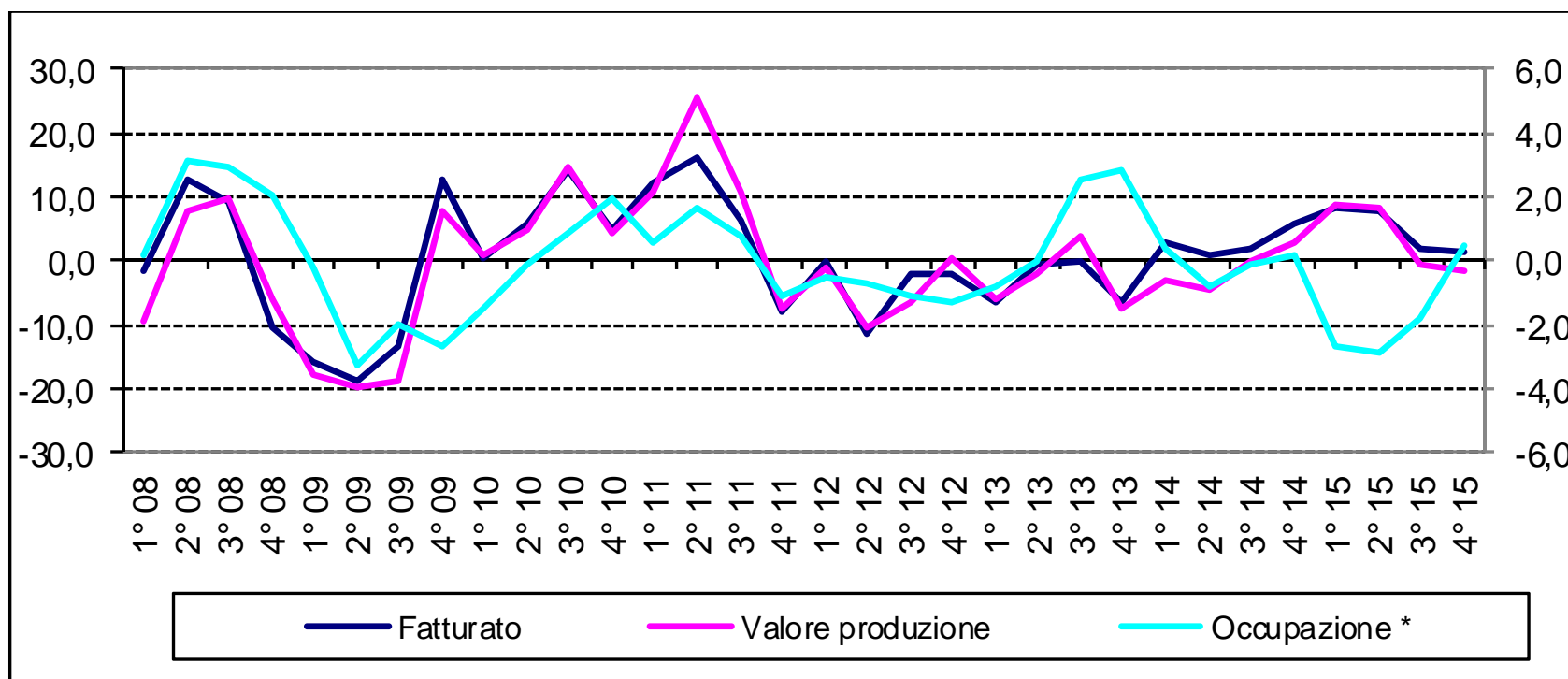

* Scala di destra



- ESTRATTIVE - Andamento della var. tendenziale di fatturato, valore della produzione e occupazione

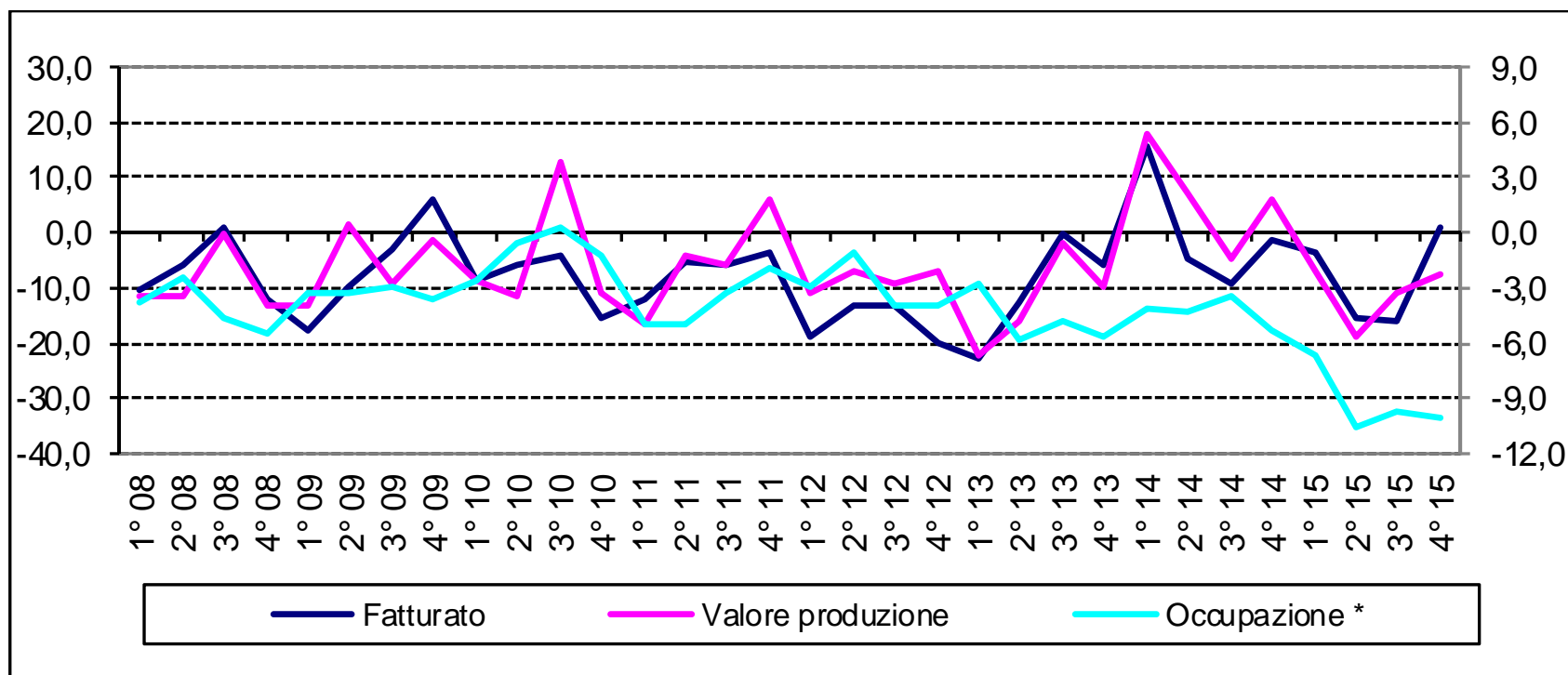

* Scala di destra



- COSTRUZIONI - Andamento della var. tendenziale di fatturato e occupazione

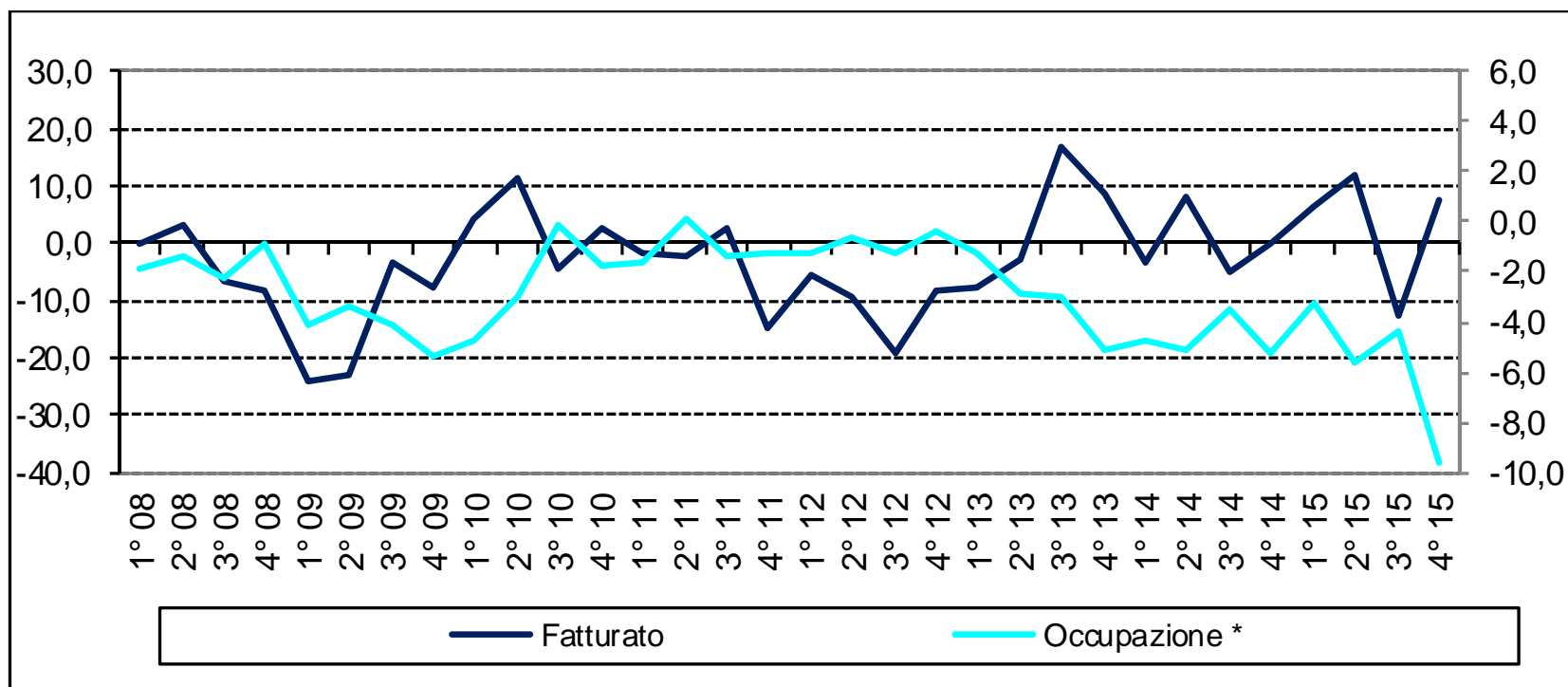

* Scala di destra



- COMMERCIO ALL'INGROSSO - Andamento della var. tendenziale di fatturato, occupazione e rimanenze

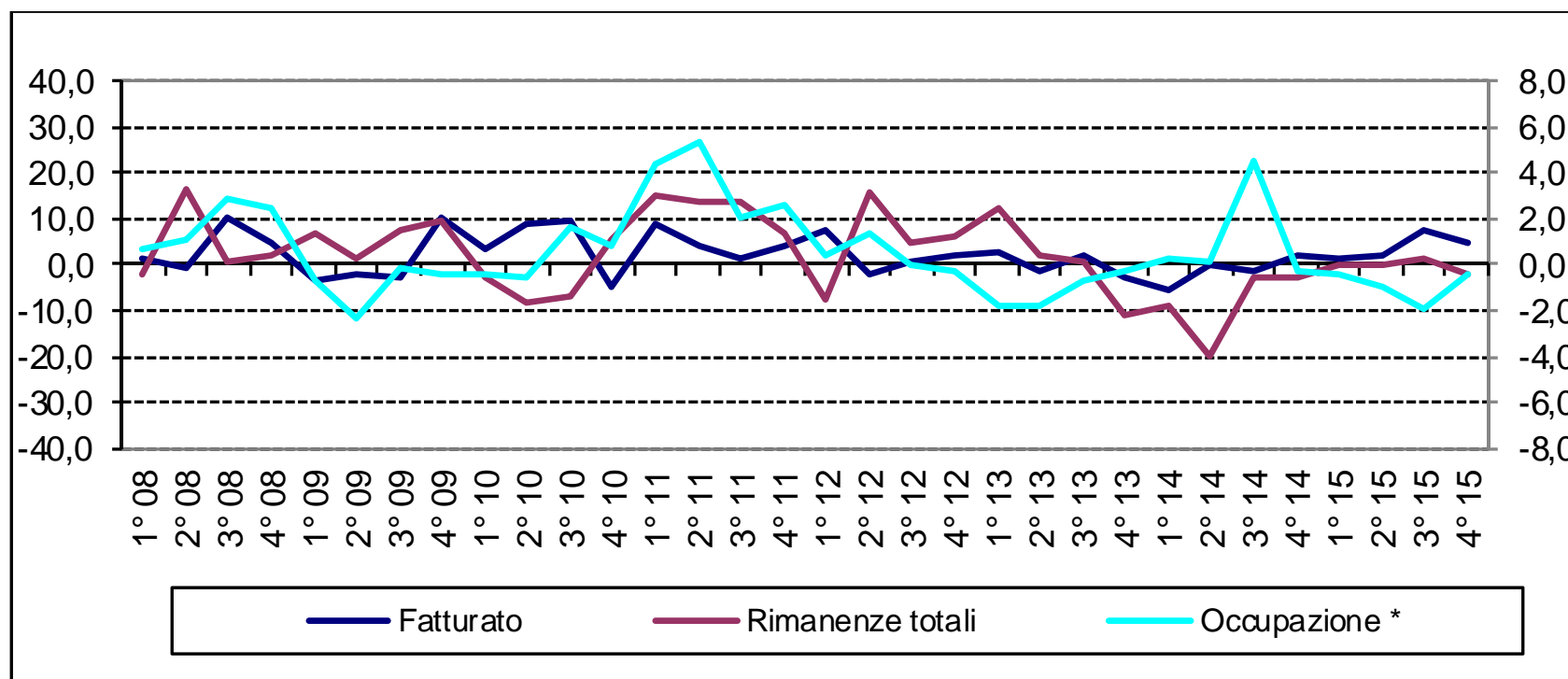

* Scala di destra



- COMMERCIO AL DETTAGLIO - Andamento della var. tendenziale di fatturato, occupazione e rimanenze

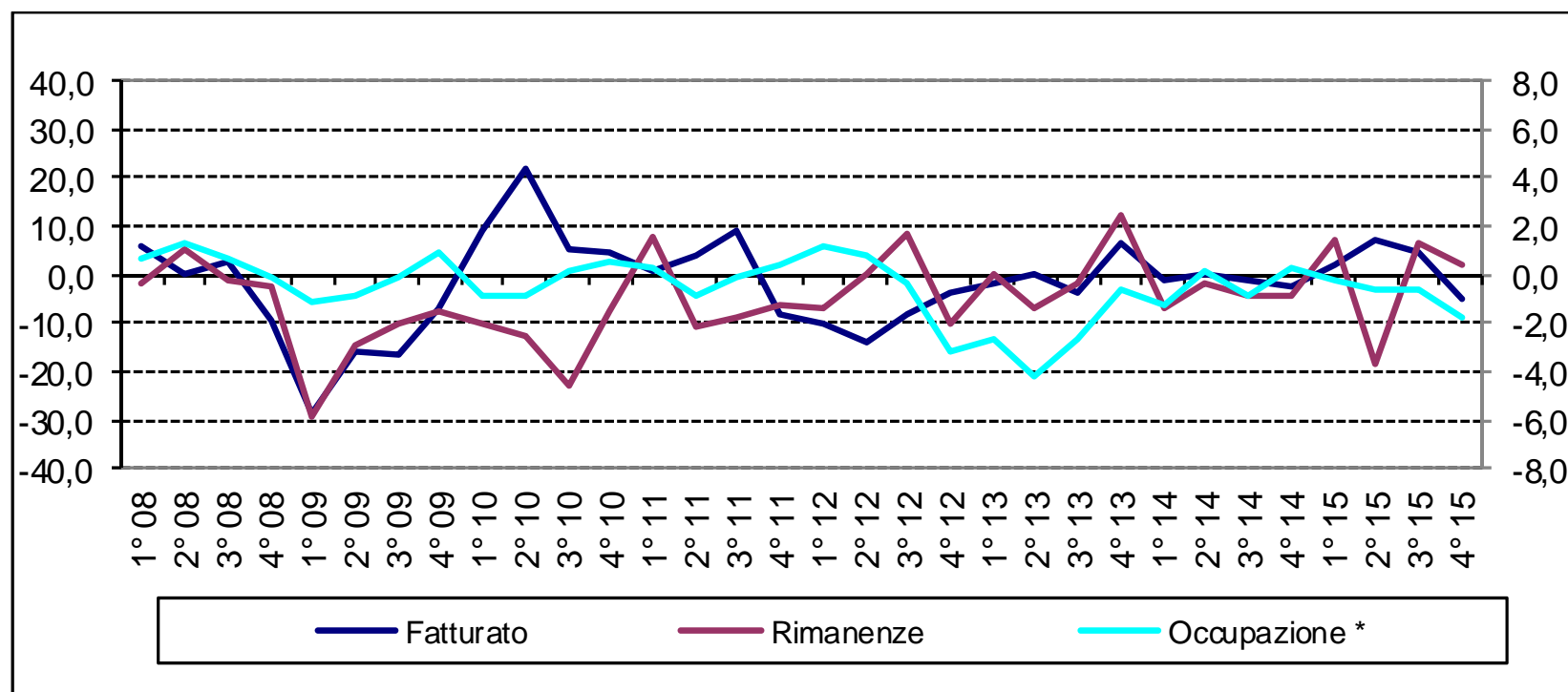

* Scala di destra



- TRASPORTI -

Andamento della var. tendenziale di fatturato, valore della produzione e occupazione

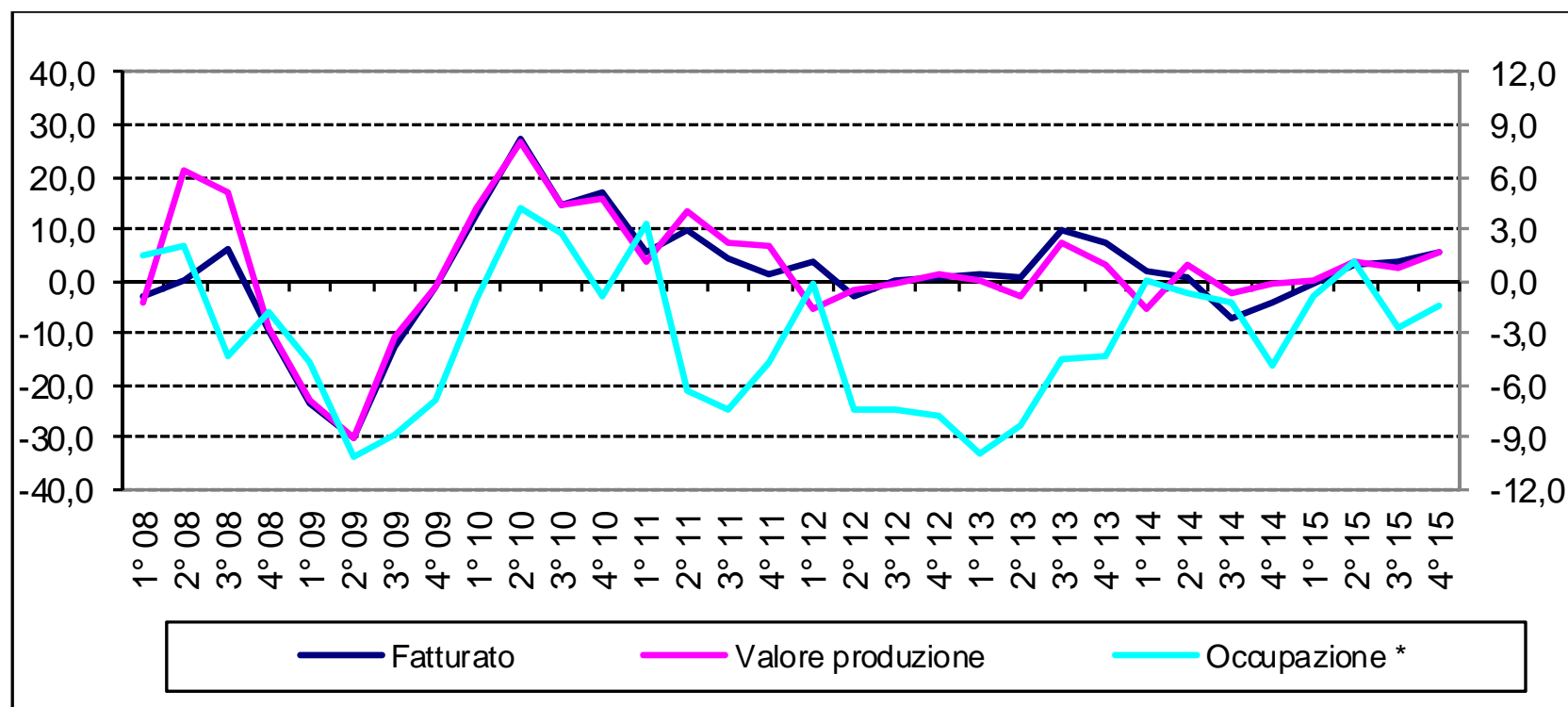

* Scala di destra



- SERVIZI ALLE IMPRESE E TERZIARIO AVANZATO - Andamento della var. tendenziale di fatturato, valore della produzione e occupazione

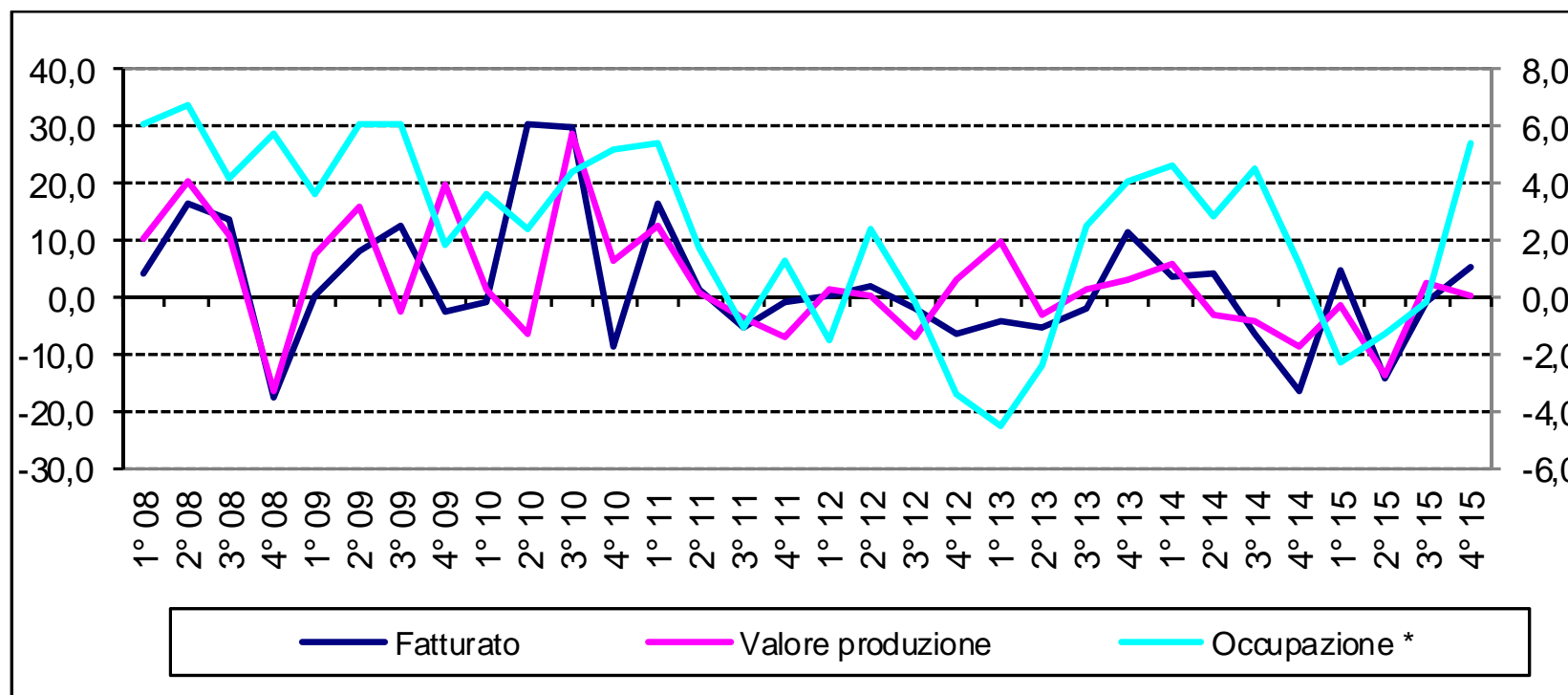

* Scala di destra



LE OPINIONI DEGLI IMPRENDITORI - Questionario -

| Giudizio sulla situazione aziendale nel trimestre di riferimento | Prospettive per il prossimo anno rispetto al trimestre di riferimento |
|--|--|
| Come valuta la redditività/situazione economica della sua azienda? <input type="checkbox"/> Buona <input type="checkbox"/> Soddisfacente <input type="checkbox"/> Insoddisfacente | Ritiene che tra un anno la redditività/situazione economica della sua azienda sarà: <input type="checkbox"/> In crescita <input type="checkbox"/> Uguale <input type="checkbox"/> Inferiore |
| Come valuta la vostra capacità di competere con i concorrenti diretti? <input type="checkbox"/> Forte <input type="checkbox"/> Media <input type="checkbox"/> Debole | Ritiene che tra un anno la vostra capacità di competere con i concorrenti diretti sarà: <input type="checkbox"/> In crescita <input type="checkbox"/> Uguale <input type="checkbox"/> Inferiore |
| Come valuta la capacità competitiva dei suoi concorrenti diretti? <input type="checkbox"/> Forte <input type="checkbox"/> Media <input type="checkbox"/> Debole | Ritiene che tra un anno la capacità competitiva dei suoi concorrenti diretti sarà: <input type="checkbox"/> In crescita <input type="checkbox"/> Uguale <input type="checkbox"/> Inferiore |



LE OPINIONI DEGLI IMPRENDITORI

Giudizio sulla redditività e situazione economica dell'impresa tra un anno

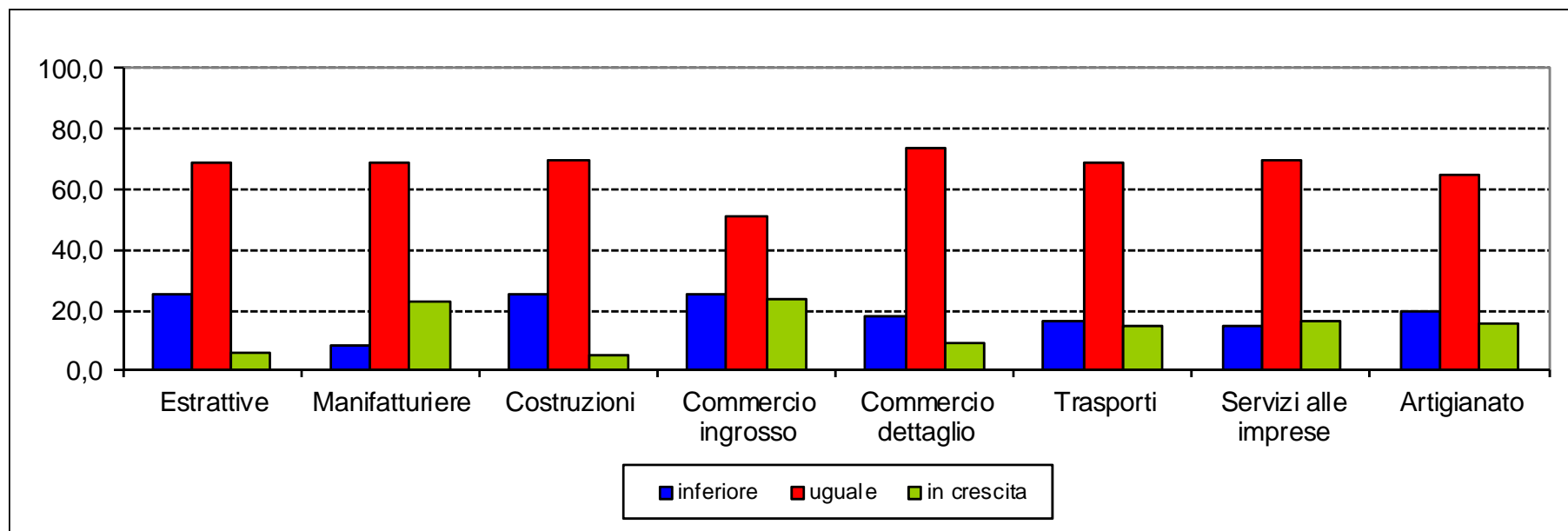



LE OPINIONI DEGLI IMPRENDITORI

Giudizio sulla redditività e situazione economica dell'impresa tra un anno

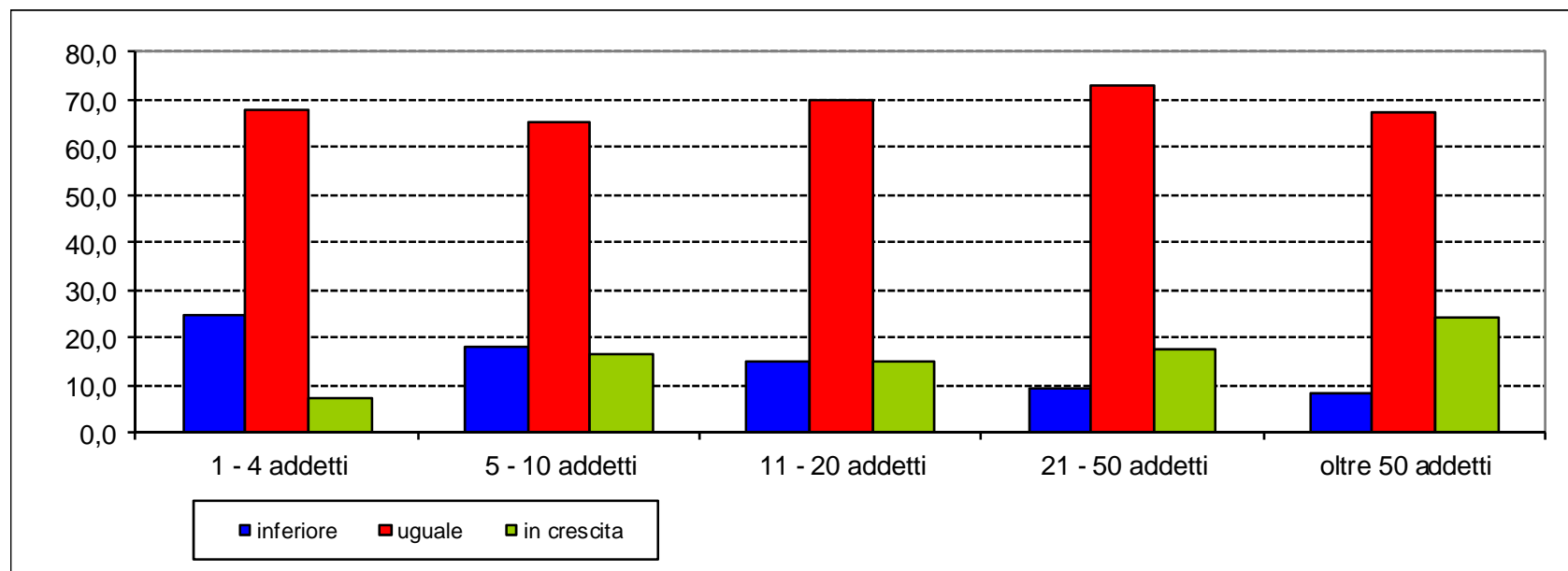



CAMERA
DI COMMERCIO
INDUSTRIA
ARTIGIANATO
E AGRICOLTURA
DI TRENTO

Pronti all'impresa

www.tn.camcom.it