



Imprenditoria Femminile

19 aprile 2022



CAMERA DI COMMERCIO,
INDUSTRIA, ARTIGIANATO
E AGRICOLTURA DI BOLZANO



CAMERA
DI COMMERCIO
INDUSTRIA
ARTIGIANATO
E AGRICOLTURA
DI TRENTO

FONDO IMPRESA FEMMINILE

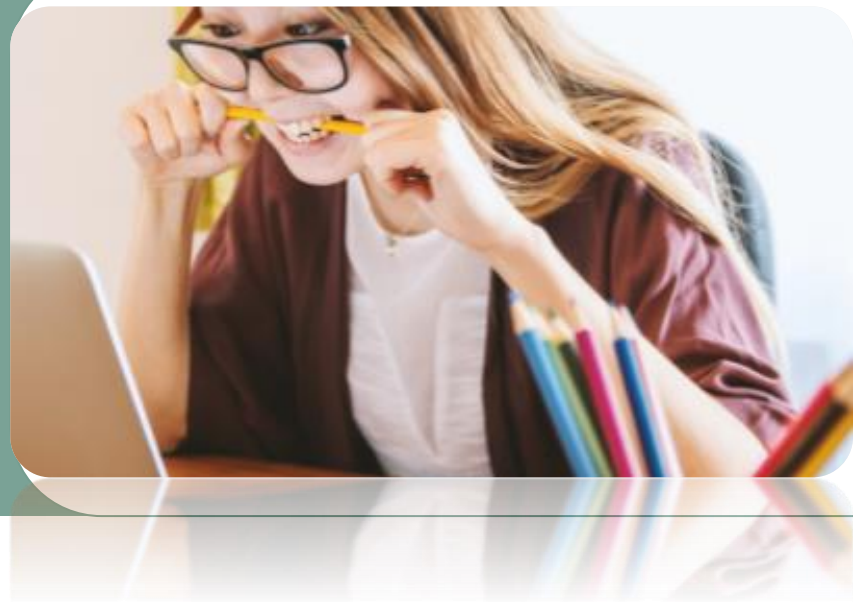

Tipologie di Impresa Femminile

Ai fini del bando, l'**impresa Femminile** viene definita come l'impresa a prevalente partecipazione femminile, che, in funzione della tipologia imprenditoriale, presenta le seguenti caratteristiche:



Società di Capitale

Quote societarie per 2/3 possedute da donne*

Organi di amministrazione costituiti per 2/3 da donne



Società Cooperativa e Società di Persone

Numero di donne socie pari almeno al 60%



Impresa Individuale

Titolare Donna



Lavoratrice Autonoma

**La quota detenuta da una persona giuridica, a sua volta classificabile come Impresa Femminile, viene considerata come donna nel calcolo delle percentuali*

Risorse Disponibili

Totale 193.800.000 €

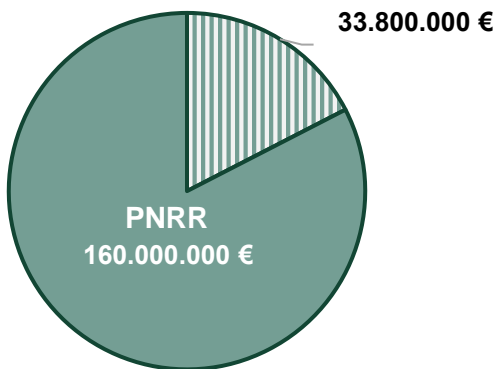

Alle risorse inizialmente stanziare di **33.8 mln di euro**, sono stati aggiunti altri **160 mln** a valere sull'assegnazione di risorse del PNRR, per un importo complessivo di **193.8 mln di euro**. Di questo il 25% sarà destinato a micro e piccole imprese.

La dotazione è stata suddivisa tra le due linee **CAPO II** (nascita e sviluppo imprese femminili), a cui sono stati destinati **47 mln di euro** e **CAPO III** (sviluppo e consolidamento), a cui sono stati destinati **146.8 mln di euro**.

Il 60% delle risorse non PNRR del CAPO II sarà destinato a imprese individuali o lavoratrici autonome.

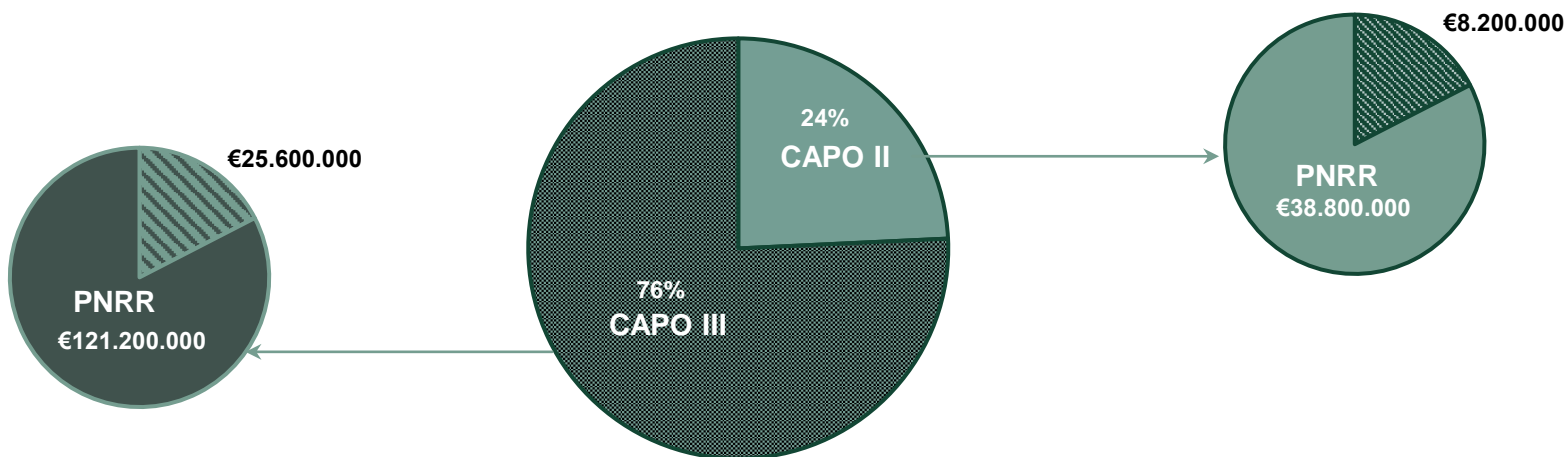

Settori Ammessi



Produzione di beni nei settori dell'**industria**, dell'**artigianato** e della **trasformazione dei prodotti agricoli**



Commercio



Fornitura di **servizi**



Turismo

Sono esclusi i settori relativi alla: produzione primaria di **prodotti agricoli, pesca, acquacoltura e silvicoltura**

Programmi di Investimento

Imprese Femminili da costituire o costituite da meno di 12 mesi

PROGETTO

Progetti d'investimento fino a **250 mila euro** della durata di **24 mesi**.

AGEVOLAZIONE

L'agevolazione consiste in un fondo perduto calcolato come segue:

- per progetti fino a **100 mila euro**, l'agevolazione copre fino all'**80%** delle spese (o fino al 90% per donne disoccupate) entro un tetto **massimo di 50 mila euro**;
- per progetti fino a **250 mila euro**, l'agevolazione copre il **50%** delle spese, fino a un **massimo di 125 mila euro**.

Imprese Femminili costituite da più di 12 mesi e meno di 36 mesi

PROGETTO

Progetti d'investimento della durata di **24 mesi fino a 400 mila euro** per sviluppare nuove attività o per ampliare attività esistenti.

AGEVOLAZIONE

Copertura fino **all'80%** delle spese ammissibili divisa in:

- **50%** contributo a **fondo perduto**;
- **50% finanziamento a tasso 0** da rimborsare in otto anni.

Imprese Femminili costituite da più di 36 mesi

PROGETTO

Progetti d'investimento della durata di **24 mesi fino a 400 mila euro** per sviluppare nuove attività o per ampliare attività esistenti.

AGEVOLAZIONE

Copertura fino **all'80%** delle spese ammissibili divisa in:

- **50%** contributo a **fondo perduto**;
- **50% finanziamento a tasso 0** da rimborsare in otto anni.

Il mix di cui sopra si applica alle sole spese di investimento, mentre le esigenze di capitale circolante sono agevolate solamente tramite fondo perduto.

Spese Ammissibili



Immobilizzazioni materiali con particolare riferimento a impianti, macchinari e attrezzature nuovi di fabbrica, purché coerenti e funzionali all'attività d'impresa, a servizio esclusivo dell'iniziativa agevolata;



Immobilizzazioni immateriali, incluse spese per acquisizione di brevetti, programmi informatici e soluzioni tecnologiche;



Servizi in cloud funzionali ai processi portanti della gestione aziendale;



Personale dipendente, assunto a tempo indeterminato o determinato dopo la data di presentazione della domanda e impiegato funzionalmente nella realizzazione dell'iniziativa agevolata;



Esigenze di capitale circolante (materie prime; servizi di carattere ordinario, necessari allo svolgimento dell'attività; spese di affitto della sede aziendale; canoni leasing; costi di noleggio e oneri per la garanzia richiedibile per l'anticipo).



Le esigenze di capitale circolare sono ammissibili:

- nel limite del **20% delle spese complessivamente ammissibili**, per le imprese femminili costituite **da meno di 36 mesi** alla data di presentazione della domanda.
- nel limite del **25% delle spese complessivamente ammissibili** e, comunque, nella misura **massima dell'80%** della media del circolante degli ultimi tre esercizi alla data di presentazione della domanda, per le agevolazioni concesse per il rafforzamento delle imprese femminili costituite da **più di 36 mesi** alla data di presentazione della domanda. La media è calcolata tenendo conto dell'importo dei costi di cui alle voci 6), con esclusione di quelle afferenti alle merci, 7) e 8) dello schema civilistico del conto economico degli ultimi 3 bilanci e attribuendo un peso pari a 1,5 agli importi relativi agli anni 2020 e 2021 coincidenti con lo stato emergenziale.

Caratteristiche Spese



- Le spese dovranno essere **descritte e quantificate** al momento della domanda (non sono richiesti preventivi)
- I beni e servizi dovranno essere acquistati a **condizioni di mercato da terzi** che non hanno relazioni con l'acquirente
- Le spese dovranno essere per l'acquisto di beni o servizi utilizzati esclusivamente dall'impresa femminile richiedente nell'unità produttiva destinataria delle agevolazioni
- Le spese dovranno essere conformi al principio **DNSH**
- Il pagamento dovrà avvenire tramite uno o più **conti correnti ordinari** intestati all'impresa beneficiaria.



- Le spese non potranno essere relative a macchinari, impianti e attrezzature **usati** o a investimenti di mera sostituzione
- Non sono ammesse le spese relative a imposte e tasse (IVA inclusa) o ad oneri previdenziali e assistenziali
- Non sono ammessi titoli di spesa di importo imponibile inferiore a **500 €**
- Non è ammesso l'acquisto di **automezzi**, ad eccezione di quelli necessari al processo produttivo
- Effettuate con «contratto chiavi in mano»
- Spese che in base alla data delle relative fatture o di altro documento giustificativo, risultino sostenute **precedentemente** alla **data di presentazione della domanda**

Presentazione della domanda

La domanda dovrà essere presentata tramite la piattaforma online di **INVITALIA** dal rappresentante legale.

Sarà necessario essere in possesso dello **SPID, Carta nazionale dei servizi** o **Carta di Identità Elettronica**, della **Firma Digitale** e di una **PEC**.

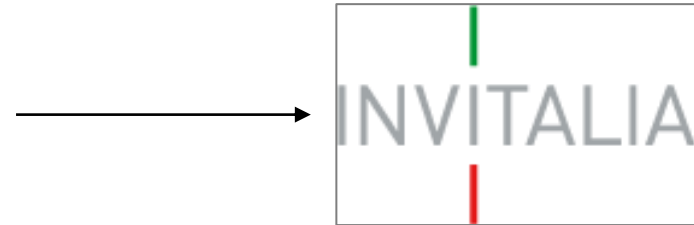

CAPO II

5 maggio 2022 – Sarà possibile procedere alla compilazione delle domande.

19 maggio 2022 – Sarà possibile presentare le domande.

CAPO III

24 maggio 2022 – Sarà possibile procedere alla compilazione delle domande.

7 giugno 2022 – Sarà possibile presentare le domande.

Documentazione a supporto della domanda

La domanda di agevolazione dovrà contenere:

- Dati anagrafici dell'impresa;
- Dati principali del progetto imprenditoriale proposto;
- Programma di spesa;
- Agevolazioni richieste;
- Atto costitutivo e Statuto oppure certificato di attribuzione della partita IVA;
- Documentazione formale;
- Per le imprese costituite da più di 36 mesi, è richiesta un'attestazione rilasciata da un commercialista iscritto all'apposito albo professionale, idonea ad asseverare gli importi in relazione ai quali parametrare il contributo concedibile a valere sulle spese di circolante.

La domanda di agevolazione è completata dal progetto imprenditoriale, contenente:

- Profilo dell'impresa;
- Descrizione attività proposta;
- Analisi di mercato e relative strategie;
- Aspetti tecnico-produttivi ed organizzativi;
- Aspetti economico-finanziari;
- Contenuti finalizzati alla verifica all'eventuale qualificazione dell'iniziativa come progetto ad alta tecnologia o come progetto di transizione digitale.

Criteri di Valutazione

| CAPO II | |
|--|--|
| <i>Criterio di valutazione</i> | |
| a) | Adeguatezza e coerenza delle competenze del team imprenditoriale rispetto al progetto proposto |
| a.1) | Credibilità del team imprenditoriale rispetto alla capacità di focalizzare il modello di business da implementare |
| a.2) | Competenze gestionali ed organizzative del soggetto proponente |
| b) | Presidio del processo tecnico-produttivo |
| b.1) | Competenze tecniche |
| b.2) | Abilitazioni necessarie all'esercizio dell'attività |
| c) | Mercato di riferimento, vantaggio competitivo e strategie di marketing |
| c.1) | Analisi del mercato di riferimento |
| c.2) | Attendibilità e difendibilità del vantaggio competitivo |
| d) | Fattibilità e Sostenibilità tecnico-economica del progetto imprenditoriale |
| d.1) | Coerenza tra il programma di spesa, in termini di funzionalità e di dimensionamento, e l'idea imprenditoriale proposta |
| d.2) | Copertura del fabbisogno finanziario aggiuntivo rispetto alle agevolazioni concedibili |
| d.3) | Capacità di rapportare le previsioni relative agli andamenti economici dell'iniziativa agli aspetti distintivi della stessa |
| e) | Impatto sociale, occupazionale, ambientale, valorizzazione del made in Italy e delle tradizioni/vocazioni produttive del contesto di riferimento |
| e.1) | Impatto sociale |
| e.2) | Ricadute occupazionali |
| e.3) | Sistema d'offerta a marcata valenza ambientale |
| e.4) | Valorizzazione made in Italy e/o tradizioni/vocazioni produttive locali |
| Criterio di premialità e punteggio aggiuntivo | |
| 1 | Progetti ad alta tecnologia |
| 2 | Progetti per la transizione digitale |

| CAPO III | |
|--|--|
| <i>Criterio di valutazione</i> | |
| a) | Adeguatezza e coerenza delle competenze del team imprenditoriale |
| a.1) | Credibilità del team imprenditoriale rispetto alla capacità di focalizzare gli elementi qualificanti del progetto proposto e di identificarne punti di forza/aree di rischio |
| a.2) | Business history dell'impresa |
| b) | Presidio del processo tecnico-produttivo |
| b.1) | Competenze tecniche |
| b.2) | Abilitazioni necessarie al progetto di sviluppo |
| c) | Mercato di riferimento, vantaggio competitivo e strategie di marketing |
| c.1) | Analisi del mercato di riferimento, con particolare attenzione ai target di clientela incrementali |
| c.2) | Attendibilità e difendibilità del vantaggio competitivo |
| d) | Fattibilità e Sostenibilità tecnico-economica del progetto imprenditoriale |
| d.1) | Coerenza tra il programma di spesa, in termini di funzionalità e di dimensionamento, e l'idea imprenditoriale proposta |
| d.2) | Copertura del fabbisogno finanziario aggiuntivo rispetto alle agevolazioni concedibili |
| d.3) | Capacità di rapportare le previsioni relative agli andamenti economici dell'iniziativa agli aspetti distintivi della stessa |
| e) | Impatto sociale, occupazionale, ambientale, valorizzazione del made in Italy e delle tradizioni/vocazioni produttive del contesto di riferimento |
| e.1) | Impatto sociale |
| e.2) | Ricadute occupazionali |
| e.3) | Sistema d'offerta a marcata valenza ambientale |
| e.4) | Valorizzazione made in Italy e/o tradizioni/vocazioni produttive locali |
| Criterio di premialità e punteggio aggiuntivo | |
| 1 | Progetti ad alta tecnologia |
| 2 | Progetti per la transizione digitale |

Erogazione e Tempistiche

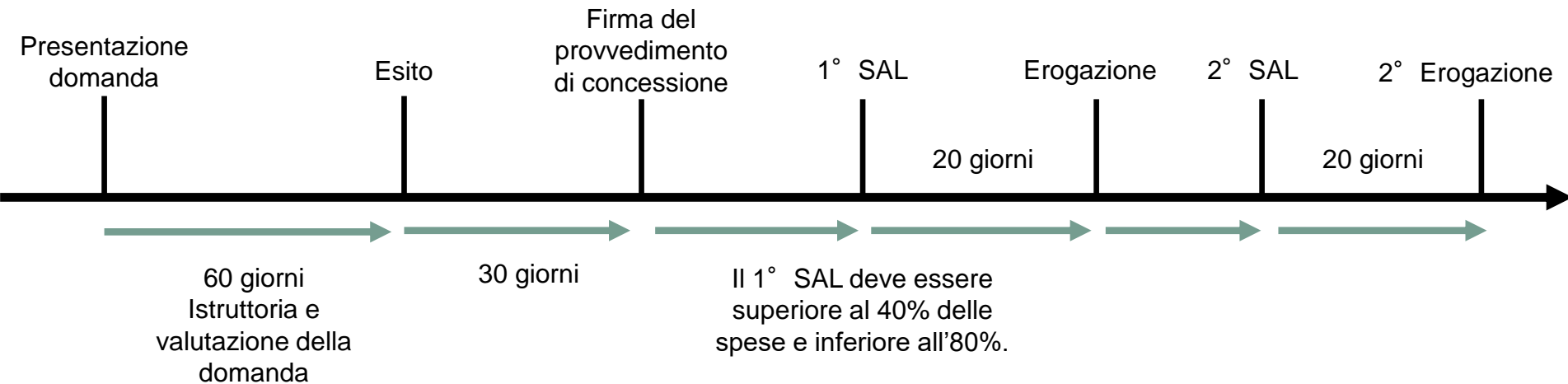

Entro 6 mesi dalla data di perfezionamento del provvedimento di concessione, è possibile richiedere l'erogazione di una prima quota a titolo di **anticipazione di importo non superiore al 20%** dell'importo complessivo concesso. Per richiedere l'anticipazione è necessario disporre di **fideiussione o polizza fideiussoria** di importo pari all'anticipazione richiesta e rilasciata da istituti di credito, compagnie assicurative o da intermediari finanziari.

ON – Oltre Nuove Imprese a tasso 0



Beneficiari

ON – Oltre Nuove imprese a tasso zero si rivolge alle **micro e piccole imprese** composte in prevalenza da giovani tra i 18 e i 35 anni o da **donne di tutte le età**, costituite da non più di 60 mesi.

| Tipo | Occupati (ULA) | | Fatturato (mln €) | | Totale bilancio (mln €) |
|-----------------|----------------|---|-------------------|--------|-------------------------|
| Piccola Impresa | meno di 50 | e | ≤ 10 | oppure | ≤ 10 |
| Microimpresa | meno di 10 | e | ≤ 2 | oppure | ≤ 2 |

La prevalenza deve essere riscontrata giovanile e/o femminile deve essere riscontrata sia come maggioranza delle quote societarie (>50%) sia a livello numerico:

| Numero Soci | Socio Uomo 18-35 | Socio Donna | Altro | Ammissibile |
|-------------|------------------|-------------|-------|-------------|
| 2 | 1 | 1 | 0 | Sì |
| 2 | 0 | 1 | 1 | No |
| 3 | 1 | 1 | 1 | Sì |
| 3 | 0 | 1 | 2 | No |

Anche le persone fisiche possono presentare la domanda, con l'impegno di costituire la società entro 45 giorni dall'esito positivo della domanda.

Programmi di Investimento

Imprese da costituire o costituite da meno di 36 mesi

PROGETTO

Progetti d'investimento fino a **1,5 milioni di euro** della durata di **24 mesi**.

AGEVOLAZIONE

L'agevolazione copre il 90% delle spese ammissibili con un mix:

- **Finanziamento a tasso 0 a 10 anni;**
- **Contributo a fondo perduto** che non può superare il limite del **20%** delle spese ammissibile.

Imprese costituite da più di 36 mesi

PROGETTO

Progetti d'investimento della durata di **24 mesi fino a 3 milioni di euro**.

AGEVOLAZIONE

L'agevolazione copre il 90% delle spese ammissibili con un mix:

- **Finanziamento a tasso 0 a 10 anni;**
- **Contributo a fondo perduto** che non può superare il limite del **15%** delle spese ammissibile.

Spese Ammissibili

Società da costituire o costituite da meno di 36 mesi

- Opere murarie nel limite del 30% dell'investimento ammissibile;
- Macchinari, impianti e attrezzature nuovi di fabbrica;
- Programmi informatici e servizi TIC;
- Acquisto di brevetti o licenze d'uso;
- Consulenze specialistiche nel limite del 5% dell'investimento agevolabile;
- Oneri notarili;
- Esigenze di capitale circolante nel limite del 20% delle spese di investimento.

Società costituite da più di 36 mesi ma da meno di 60 mesi

- Acquisto dell'immobile sede dell'attività per le sole imprese operanti nel settore del turismo e nel limite del 40% dell'investimento ammissibile;
- Opere murarie nel limite del 30% dell'investimento ammissibile;
- Macchinari, impianti e attrezzature nuovi di fabbrica;
- Programmi informatici e servizi TIC;
- Acquisto di brevetti, licenze o marchi.

Presentazione della domanda

La domanda dovrà essere presentata tramite la piattaforma online di **INVITALIA**.

Sarà necessario essere in possesso dello **SPID**, **Carta nazionale dei servizi** o **Carta di Identità Elettronica**, della **Firma Digitale** e di una **PEC**.

Lo strumento è attualmente aperto e conta due fasi di valutazione.

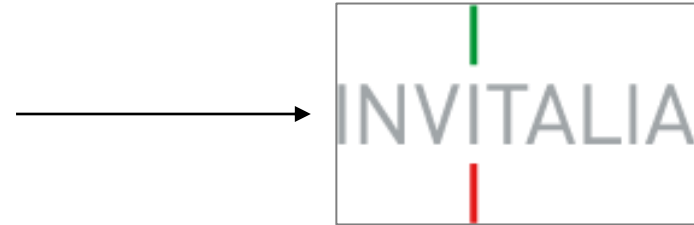

Nella prima fase di valutazione, la domanda di agevolazione dovrà contenere:

- Dati anagrafici dell'impresa;
- Dati principali del progetto imprenditoriale proposto;
- Programma di spesa;
- Agevolazioni richieste;
- Piano d'impresa;
- Atto costitutivo e Statuto oppure certificato di attribuzione della partita IVA;
- CV soggetti coinvolti;
- Documentazione formale.

Nella seconda fase:

- Dati principali del piano d'impresa;
- Piano economico finanziario;
- Ultimi 3 bilanci di esercizio;
- Schede tecniche / preventivi / perizie;
- Disponibilità sede / planimetria / perizia conformità sede.

Erogazione e Tempistiche

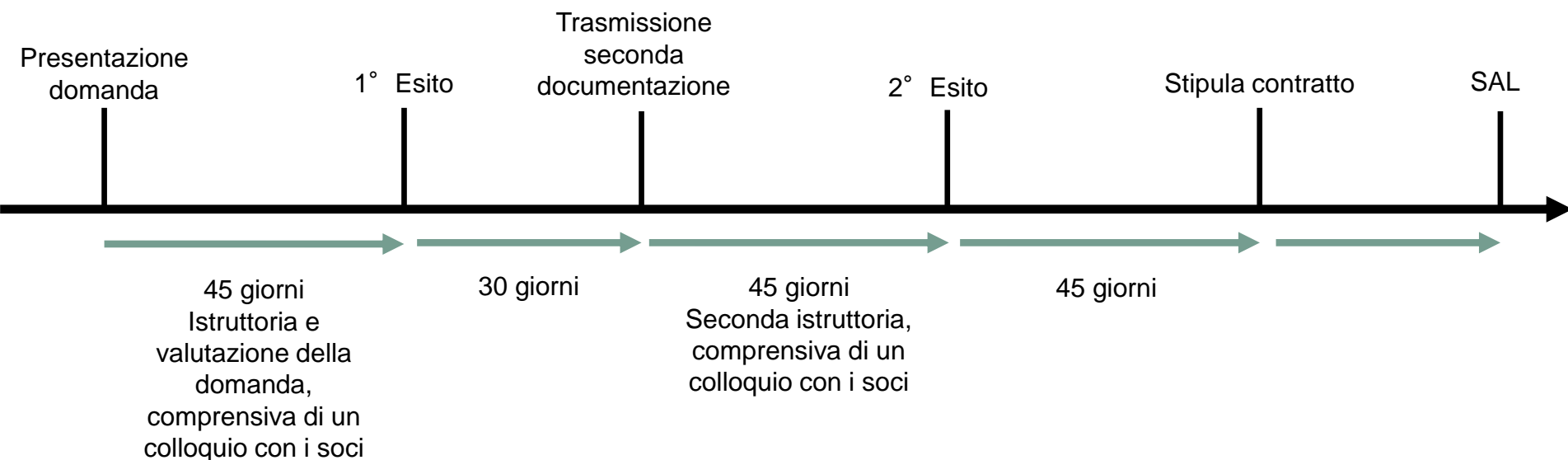

L'erogazione delle agevolazioni avviene su richiesta dell'impresa beneficiaria in **non più di 5 SAL**. Ciascuna richiesta di erogazione deve essere di importo almeno **pari al 10%** dell'investimento complessivo ammesso, fatta salva la richiesta di erogazione del saldo delle agevolazioni, che può essere presentata per l'importo residuo dell'investimento ammesso. Può essere richiesta l'erogazione di una prima **quota di agevolazione a titolo di anticipazione** di importo **non superiore al 40% dell'importo complessivo** delle agevolazioni concesse, previa presentazione di fidejussione o polizza fidejussoria rilasciata da istituti di credito, compagnie assicurative o da intermediari finanziari.

Premialità per Imprese Femminili

Premialità in altri bandi



In caso di Start Up costituita interamente da donne lo strumento copre il 90% delle spese ammissibili invece che l'80%.



MISE – rifinanziato il fondo di sostegno al Venture Capital per sostenere investimenti nel capitale di rischio per progetti di imprenditoria femminile ad alto contenuto di innovazione tecnologica.

SELFIEMPLOYMENT



Per le donne inattive è possibile accedere a Nuovo Selfemployment, che finanzia progetti di investimento tra i 5 e i 50 mila euro. L'agevolazione consiste in un finanziamento a tasso 0 a copertura del 100% delle spese e rimborsabile in 7 anni.

Contatti

Tommaso Bordignon



+39 339 3303418



t.bordignon@vva.it