



CAMERA DI COMMERCIO INDUSTRIA ARTIGIANATO E AGRICOLTURA - TRENTO



# L'INDUSTRIA NEI COMPENSORI DELLA PROVINCIA DI TRENTO

Situazione al  
giugno 2007

**RISERVATA**

Camera di Commercio I.A.A. di Trento / Via Calepina 13 - 38100 Trento  
Direttore Responsabile: ing. Marco Zanoni

*elenco nominativo*



Ricerca, analisi ed elaborazioni grafiche:  
**dott. GIULIO SERAFINI**  
**dott.ssa MARIA SERENA BANDINI**

*Stampa a cura dell'Ufficio Economato della Camera di Commercio I.A.A. di Trento*



**starnet**

La rete degli uffici studi e statistica delle  
Camere di Commercio

Dal 20 febbraio 2001 è accessibile al pubblico la rete degli Uffici Studi e Statistica delle Camere di Commercio italiane, all'indirizzo Internet [www.starnet.unioncamere.it/](http://www.starnet.unioncamere.it/)

### **Come funziona Starnet**

Ogni Camera di commercio ha a disposizione un'area in cui pubblicare quanto realizzato dal proprio Ufficio studi e statistica, nonché le principali informazioni statistico-economiche ed analisi realizzate dagli altri Enti del Sistan. Ad ogni provincia e ad ogni regione fa quindi capo una redazione che, in tempo reale, provvede ad aggiornare le principali statistiche relative al proprio territorio.

Parallelamente alla rete di redattori territoriali vi è una redazione "tematica", in cui le statistiche sono state riorganizzate in 27 aree (agricoltura, commercio estero, popolazione,...) e, anche in questo caso, ad ogni area è associato un redattore.

### **Come trovare i documenti all'interno di Starnet**

Nonostante la complessità della struttura, la navigazione all'interno di Starnet è semplice ed intuitiva. E' possibile ricercare i documenti per provincia o regione selezionando **territorio** dal menu posto nella parte superiore dello schermo, oppure, se si è interessati ad uno specifico settore, selezionando **tematica** è possibile visualizzare i documenti organizzati per argomento.

All'interno di Starnet sono presenti anche diversi criteri di **ricerca** per consentire in maniera agevole l'individuazione dei documenti cercati.

Per ricercare dati e documenti sulla **provincia di Trento**, bisogna quindi selezionare **territorio** e quindi **Trento** dal menu tendina "*seleziona province*" e quindi cliccare **vai** (*Attenzione: non selezionare Trentino nel menu tendina "seleziona regione"*).

In apertura appare **in evidenza** la possibilità di aprire una serie di dati contenuti nell'Atlante della competitività. Sotto **novità** sono elencati i più recenti documenti immessi che interessano l'area provinciale.

Selezionando **analisi e dati** sulla sinistra si aprono due cartelle:

- **dati fondamentali** contiene una serie di tabelle sui principali fenomeni economici, organizzati in alcune cartelle tematiche;
- **altri dati** invece consente di accedere a tutte le pubblicazioni della Camera di Commercio di Trento, nonché agli elenchi delle imprese industriali, artigiane e dell'autotrasporto merci.

## S O M M A R I O

<i>P R E M E S S A</i> .....	pag.	1
<i>Avvertenze al lettore</i> .....	"	2
<b>L'OCCUPAZIONE INDUSTRIALE</b>		
<b>1.</b> L'occupazione in Italia .....	pag.	3
<b>2.</b> Le forze di lavoro .....	"	3
2.1 <i>Le forze di lavoro in Trentino</i> .....	"	3
2.2 <i>Il Trentino e le altre regioni d'Italia</i> .....	"	4
<b>3.</b> Il valore aggiunto .....	pag.	5
<b>4.</b> La situazione nell'industria trentina .....	"	6
<b>5.</b> La dinamica nell'ultimo anno di riferimento .....	"	7
<b>6.</b> Analisi per settore d'attività .....	"	9
6.1 <i>Industria estrattiva</i> .....	"	9
6.2 <i>Industria manifatturiera</i> .....	"	9
6.3 <i>Industria delle costruzioni ed installazione di impianti</i> .....	"	10
6.4 <i>Industria della produzione e distribuzione di energia elettrica, acqua e gas</i> .....	"	10
6.5 <i>Industria della vendita e riparazione di autoveicoli</i> .....	"	10

<b>7.</b>	Alcune caratteristiche strutturali dell'industria trentina .....	pag.	11
	7.1 <i>La dimensione delle imprese</i> .....	"	11
	7.2 <i>La vita delle imprese</i> .....	"	12
	7.3 <i>La forma giuridica delle imprese</i> .....	"	13
	7.4 <i>Il controllo delle imprese</i> .....	"	15
	7.5 <i>Struttura dell'occupazione.</i> .....	"	16
	7.6 <i>Prospettive occupazionali per il 2008</i> .....	"	18
<b>8.</b>	L'evoluzione territoriale e settoriale nell'industria manifatturiera .....	pag.	18
	8.1 <i>Alcuni aspetti qualitativi dell'occupazione manifatturiera</i> .....	"	20
	8.2 <i>Superficie coperta e complessiva</i> .....	"	20
<b>9.</b>	Fatturato ed esportazioni .....	pag.	21
<b>10.</b>	Investimenti e costi .....	"	24

## TABELLE E GRAFICI

Tab.	1	Popolazione, occupazione e disoccupazione in Italia (media annua) .....	pag.	27
Tab.	2	Popolazione, occupazione e disoccupazione nella provincia di Trento (media annua) .....	"	28
Tab.	3	Popolazione di quindici anni e oltre per condizione nelle regioni italiane (IV trimestre 2007) .....	"	29
Tab.	4	Provincia di Trento. Valore aggiunto ai prezzi base per rami e branche di attività economica (milioni di Euro correnti) .....	"	30
Tab.	5	Provincia di Trento. Valore aggiunto ai prezzi base per rami e branche di attività economica .....	"	31
Tab.	6	Dinamica della struttura industriale della provincia. Per ramo di attività economica. Serie storica 1971 - 2007 .....	"	32
Tab.	6.1	Dinamica della struttura industriale della provincia. Per ramo di attività economica. Serie storica 1971 - 2007 - Distribuzione percentuale .....	"	33
<b>GRAFICO N° 1 :</b> <i>Industria trentina: ripartizione per ramo di attività economica.</i>				
<i>Unità locali e dipendenti: 1971 - 2007</i> .....				
<i>Industrie estrattive - Industrie manifatturiere</i> .....				
			"	34
<b>GRAFICO N° 2 :</b> <i>Industria trentina: ripartizione per ramo di attività economica.</i>				
<i>Unità locali e dipendenti: 1971 - 2007</i>				
<i>Industrie delle costruzioni - Industrie elettriche</i> .....				
			"	35
Tab.	7	Imprese industriali con più di dieci dipendenti. Variazioni rilevate nel periodo 30 giugno 2006 - 30 giugno 2007 .....	"	36

Tab. 8	Imprese industriali con più di dieci dipendenti. Ripartizione per comprensorio e ramo di attività economica - Situazione al giugno 2007 .....	pag.	37
Tab. 8.1	Imprese industriali con più di dieci dipendenti. Ripartizione per classi d'attività economica e comprensorio - Situazione al giugno 2007 .....	"	38
<b>GRAFICO N° 3 :</b> <i>Industria trentina: ripartizione delle unità locali e dei dipendenti per comprensorio - Situazione al giugno 2007 .....</i>		"	39
Tab. 9	Imprese industriali con più di dieci dipendenti. Imprese con occupazione in aumento, in diminuzione e stazionarie. Ripartizione per rami e classi di attività economica. Situazione nel periodo giugno 2006 - 2007 .....	"	40
Tab. 9.1	Imprese industriali con più di dieci dipendenti. Imprese con occupazione in aumento, in diminuzione e stazionarie. Ripartizione per rami e classi di attività economica. Situazione nel periodo giugno 2006 - 2007 .....	"	41
Tab. 10	Imprese industriali con più di dieci dipendenti. Imprese con occupazione in aumento, in diminuzione e stazionarie. Ripartizione per comprensorio. Situazione nel periodo giugno 2006 - 2007 .....	"	42
Tab. 10.1	Imprese industriali con più di dieci dipendenti. Imprese con occupazione in aumento, in diminuzione e stazionarie. Ripartizione per comprensorio. Situazione nel periodo giugno 2006 - 2007 .....	"	43
Tab. 11	Imprese industriali con più di dieci dipendenti. Imprese con occupazione in aumento, in diminuzione e stazionarie. Ripartizione per classi di dipendenti. Situazione nel periodo giugno 2006 - 2007 .....	"	44



Tab. 11.1	Imprese industriali con più di dieci dipendenti. Imprese con occupazione in aumento, in diminuzione e stazionarie. Ripartizione per classi di dipendenti. Situazione nel periodo giugno 2006 - 2007 .....	pag.	45
Tab. 12	Imprese industriali con più di dieci dipendenti. Imprese con occupazione in aumento, in diminuzione e stazionarie. Ripartizione per forma giuridica. Situazione nel periodo giugno 2006 - 2007 .....	"	46
Tab. 12.1	Imprese industriali con più di dieci dipendenti. Imprese con occupazione in aumento, in diminuzione e stazionarie. Ripartizione per forma giuridica. Situazione nel periodo giugno 2006 - 2007 .....	"	47
Tab. 13	Imprese industriali con più di dieci dipendenti. Imprese con occupazione in aumento, in diminuzione e stazionarie. Ripartizione per prevalenza di capitale sociale. Situazione nel periodo giugno 2006 - 2007 .....	"	48
Tab. 13.1	Imprese industriali con più di dieci dipendenti. Imprese con occupazione in aumento, in diminuzione e stazionarie. Ripartizione per prevalenza di capitale sociale. Situazione nel periodo giugno 2006 - 2007 .....	"	49
Tab. 14	Imprese industriali con più di dieci dipendenti. Ripartizione per rami e classi di attività economica e dimensione aziendale - Situazione al giugno 2007 .....	"	50
 <b>GRAFICO N° 4.1 :</b> <i>Imprese industriali con più di dieci dipendenti.</i> <i>Unità locali per rami e classi di attività economica e per classi di dipendenti.</i>			
	<i>Situazione al giugno 2007 .....</i>	"	51
Tab. 15	Imprese industriali con più di dieci dipendenti. Ripartizione per rami e classi di attività economica e per anno inizio attività - Situazione al giugno 2007 .....	"	52

Tab. 15.1	Imprese industriali con più di dieci dipendenti. Ripartizione per rami e classi di attività economica e per anno inizio attività - Composizione percentuale .....	pag.	53
<b>GRAFICO N° 4.2 :</b> <i>Imprese industriali con più di dieci dipendenti.</i>			
<i>Dipendenti per rami e classi di attività economica e per classi di dipendenti.</i>			
	<i>Situazione al giugno 2007</i> .....	"	54
Tab. 16	Imprese industriali con più di dieci dipendenti. Ripartizione per rami e classi di attività economica e per forma giuridica - Situazione al giugno 2007 .....	"	55
Tab. 17	Imprese industriali con più di dieci dipendenti. Ripartizione per rami e classi di attività economica e per prevalenza di capitale sociale - Situazione al giugno 2007 .....	"	56
Tab. 18	Imprese industriali con più di dieci dipendenti. Ripartizione per comprensorio e per classi di dipendenti - Situazione al giugno 2007 .....	"	57
Tab. 19	Imprese industriali con più di dieci dipendenti. Ripartizione per comprensorio e per anno inizio attività - Situazione al giugno 2007 .....	"	58
Tab. 19.1	Imprese industriali con più di dieci dipendenti. Ripartizione per comprensorio e per anno inizio attività - Composizione percentuale .....	"	59
Tab. 20	Imprese industriali con più di dieci dipendenti. Ripartizione per comprensorio e per forma giuridica - Situazione al giugno 2007 .....	"	60
<b>GRAFICO N° 5 :</b> <i>Imprese industriali con più di dieci dipendenti.</i>			
<i>Unità locali per forma giuridica.</i>			
	<i>Situazione al giugno 2007</i> .....	"	61

Tab. 21	Imprese industriali con più di dieci dipendenti. Ripartizione per comprensorio e per prevalenza di capitale sociale - Situazione al giugno 2007 .....	pag.	62
Tab. 22	Imprese industriali con più di dieci dipendenti. Ripartizione per classi di dipendenti e per anno inizio attività - Situazione al giugno 2007 .....	"	63
Tab. 22.1	Imprese industriali con più di dieci dipendenti. Ripartizione per classi di dipendenti e per anno inizio attività - Composizione percentuale .....	"	64
Tab. 23	Imprese industriali con più di dieci dipendenti. Ripartizione per classi di dipendenti e per forma giuridica - Situazione al giugno 2007 .....	"	65
Tab. 24	Imprese industriali con più di dieci dipendenti. Ripartizione per prevalenza di capitale sociale e per classi di dipendenti - Situazione al giugno 2007 .....	"	66
Tab. 25	Imprese industriali con più di dieci dipendenti - Dinamica della struttura industriale della provincia. Per classi di dipendenti. Serie storica 1981 - 2007 .....	"	67
Tab. 25.1	Imprese industriali con più di dieci dipendenti - Dinamica della struttura industriale della provincia. Per classi di dipendenti. Numeri indice (base 1981 = 100) .....	"	68
Tab. 26	Imprese industriali con più di dieci dipendenti. Ripartizione per forma giuridica e per ramo di attività economica - Situazione al giugno 2007 .....	"	69
Tab. 27	Imprese industriali con più di dieci dipendenti. Ripartizione per forma giuridica e per anno inizio attività - Situazione al giugno 2007 .....	"	70
Tab. 28	Imprese industriali con più di dieci dipendenti. Ripartizione per forma giuridica e per prevalenza di capitale sociale - Situazione al giugno 2007 .....	"	71
<b>GRAFICO N° 6:</b> <i>Imprese industriali con più di dieci dipendenti.</i> <i>Unità locali e dipendenti secondo la prevalenza di capitale sociale</i> <i>Situazione al giugno 2007 .....</i>			" 72

Tab. 29	Dinamica della struttura industriale della provincia. Per forma giuridica. Serie storica 1971 - 2007 .....	pag.	73
Tab. 29.1	Dinamica della struttura industriale della provincia. Per forma giuridica. Serie storica 1971 - 2007 - Composizione percentuale .....	"	74
<b>GRAFICO N° 7.1 :</b>	<i>Dinamica della struttura industriale della provincia per forma giuridica.</i> <i>Serie storica 1971 - 2007 .....</i> <i>Ditte individuali - Società di fatto .....</i>	"	75
<b>GRAFICO N° 7.2 :</b>	<i>Dinamica della struttura industriale della provincia per forma giuridica.</i> <i>Serie storica 1971 - 2007</i> <i>Società in nome collettivo - Società in accomandita semplice .....</i>	"	76
<b>GRAFICO N° 7.3 :</b>	<i>Dinamica della struttura industriale della provincia per forma giuridica.</i> <i>Serie storica 1971 - 2007</i> <i>Società per azioni - Società a responsabilità limitata .....</i>	"	77
<b>GRAFICO N° 7.4 :</b>	<i>Dinamica della struttura industriale della provincia per forma giuridica.</i> <i>Serie storica 1971 - 2007</i> <i>Società cooperative - Altre forme giuridiche .....</i>	"	78
Tab. 30	Dinamica della struttura industriale della provincia. Per prevalenza di capitale sociale. Serie storica 1987 - 2007 .....	"	79
Tab. 30.1	Dinamica della struttura industriale della provincia. Per prevalenza di capitale sociale. Serie storica 1987 - 2007 - Composizione percentuale .....	"	80

Tab. 31	Imprese industriali con più di dieci dipendenti. Ripartizione occupati per rami di attività economica, qualifica professionale e sesso. Situazione al giugno 2007 .....	pag.	81
Tab. 31.1	Imprese industriali con più di dieci dipendenti. Ripartizione occupati per rami di attività economica, qualifica professionale e sesso. Composizione percentuale .....	"	82
Tab. 32	Imprese industriali con più di dieci dipendenti. Ripartizione occupati per comprensorio, qualifica professionale e sesso. Situazione al giugno 2007 .....	"	83
Tab. 32.1	Imprese industriali con più di dieci dipendenti. Ripartizione occupati per comprensorio, qualifica professionale e sesso. Composizione percentuale .....	"	84
Tab. 33	Imprese industriali con più di dieci dipendenti. Ripartizione occupati per classi di dipendenti, qualifica professionale e sesso. Situazione al giugno 2007 .....	"	85
Tab. 33.1	Imprese industriali con più di dieci dipendenti. Ripartizione occupati per classi di dipendenti, qualifica professionale e sesso. Composizione percentuale .....	"	86
Tab. 34	Imprese industriali con più di dieci dipendenti. Ripartizione occupati per forma giuridica, prevalenza di capitale sociale e qualifica professionale. Situazione al giugno 2007 .....	"	87
Tab. 35	Dinamica della struttura industriale della provincia. Ripartizione occupati per qualifica professionale e sesso. Serie storica 1989 - 2007 .....	"	88
Tab. 35.1	Dinamica della struttura industriale della provincia. Ripartizione occupati per qualifica professionale e sesso. Serie storica 1989 - 2007 - Numeri indice (base 1989 = 100) .....	"	89
Tab. 35.2	Dinamica della struttura industriale della provincia. Ripartizione occupati per qualifica professionale e sesso. Serie storica 1989 - 2007 - Ripartizione percentuale .....	"	90
Tab. 36	Dinamica della struttura industriale della provincia. Laureati e diplomati: ripartizione per ramo di attività economica. Serie storica 1991 - 2007 .....	"	91
Tab. 37	Imprese industriali con più di dieci dipendenti. Imprese con occupazione in aumento, in diminuzione e stazionarie: ripartizione per rami e classi di attività economica. Previsioni fino al giugno 2008 .....	"	92

Tab. 37.1	Imprese industriali con più di dieci dipendenti. Imprese con occupazione in aumento, in diminuzione e stazionarie: ripartizione per rami e classi di attività economica. Previsioni fino al giugno 2008 .....	pag.	93
Tab. 38	Imprese industriali con più di dieci dipendenti. Imprese con occupazione in aumento, in diminuzione e stazionarie: ripartizione per comprensorio. Previsioni fino al giugno 2008 .....	"	94
Tab. 38.1	Imprese industriali con più di dieci dipendenti. Imprese con occupazione in aumento, in diminuzione e stazionarie: ripartizione per comprensorio. Previsioni fino al giugno 2008 .....	"	95
Tab. 39	Imprese industriali con più di dieci dipendenti. Imprese con occupazione in aumento, in diminuzione e stazionarie: ripartizione per classi di dipendenti. Previsioni fino al giugno 2008 .....	"	96
Tab. 39.1	Imprese industriali con più di dieci dipendenti. Imprese con occupazione in aumento, in diminuzione e stazionarie: ripartizione per classi di dipendenti. Previsioni fino al giugno 2008 .....	"	97
Tab. 40	Imprese industriali con più di dieci dipendenti. Imprese con occupazione in aumento, in diminuzione e stazionarie: ripartizione per forma giuridica. Previsioni fino al giugno 2008 .....	"	98
Tab. 40.1	Imprese industriali con più di dieci dipendenti. Imprese con occupazione in aumento, in diminuzione e stazionarie: ripartizione per forma giuridica. Previsioni fino al giugno 2008 .....	"	99
Tab. 41	Imprese industriali con più di dieci dipendenti. Imprese con occupazione in aumento, in diminuzione e stazionarie: ripartizione per prevalenza di capitale sociale. Previsioni fino al giugno 2008 .....	"	100
Tab. 41.1	Imprese industriali con più di dieci dipendenti. Imprese con occupazione in aumento, in diminuzione e stazionarie: ripartizione per prevalenza di capitale sociale. Previsioni fino al giugno 2008 .....	"	101

Tab. 42	Imprese manifatturiere con più di dieci dipendenti. Ripartizione per classi di attività economica. Confronto 2006 - 2007 .....	pag.	102
	<b>GRAFICO N° 8.1 :</b> <i>Imprese manifatturiere con più di dieci dipendenti.</i> <i>Unità locali per classi di attività economica.</i> <i>Situazione al giugno 2007</i> .....	"	103
	<b>GRAFICO N° 8.2 :</b> <i>Imprese manifatturiere con più di dieci dipendenti.</i> <i>Dipendenti per classi di attività economica.</i> <i>Situazione al giugno 2007</i> .....	"	104
Tab. 43	Imprese manifatturiere con più di dieci dipendenti. Ripartizione per comprensorio. Unità locali. Serie storica 1971 - 2007 .....	"	105
Tab. 43.1	Imprese manifatturiere con più di dieci dipendenti. Ripartizione per comprensorio. Unità locali. Serie storica 1971 - 2007 - Numeri indice (base 1971 = 100) .....	"	106
Tab. 44	Imprese manifatturiere con più di dieci dipendenti. Ripartizione per comprensorio. Numero dipendenti. Serie storica 1971 - 2007 .....	"	107
Tab. 44.1	Imprese manifatturiere con più di dieci dipendenti. Ripartizione per comprensorio. Numero dipendenti. Serie storica 1971 - 2007 - Numeri indice (base 1971 = 100) .....	"	108
Tab. 45	Imprese manifatturiere con più di dieci dipendenti. Ripartizione unità locali per classi di attività economica. Serie storica 1989 - 2007 .....	"	109
Tab. 45.1	Imprese manifatturiere con più di dieci dipendenti. Ripartizione unità locali per classi di attività economica - Numeri indice (base 1989 = 100) .....	"	110

Tab. 46	Imprese manifatturiere con più di dieci dipendenti. Ripartizione dipendenti per classi di attività economica. Serie storica 1989 - 2007 .....	pag.	111
Tab. 46.1	Imprese manifatturiere con più di dieci dipendenti. Ripartizione dipendenti per classi di attività economica - Numeri indice (base 1989 = 100) .....	"	112
Tab. 47	Imprese manifatturiere con più di dieci dipendenti. Ripartizione dipendenti per comprensorio, qualifica professionale e sesso - Situazione al giugno 2007 .....	"	113
Tab. 47.1	Imprese manifatturiere con più di dieci dipendenti. Ripartizione dipendenti per comprensorio, qualifica professionale e sesso - Situazione al giugno 2007 (Composizione percentuale) .....	"	114
Tab. 48	Imprese manifatturiere con più di dieci dipendenti. Ripartizione dipendenti per classi di attività economica, qualifica professionale e sesso - Situazione al giugno 2007 .....	"	115
Tab. 48.1	Imprese manifatturiere con più di dieci dipendenti. Ripartizione dipendenti per classi di attività economica, qualifica professionale e sesso. Situazione al giugno 2007 - Composizione percentuale .....	"	116
Tab. 49	Imprese manifatturiere con più di dieci dipendenti. Dirigenti - Impiegati - Operai. Serie storica 1987 - 2007 .....	"	117
Tab. 49.1	Imprese manifatturiere con più di dieci dipendenti. Dirigenti - Impiegati - Operai. Serie storica 1987 - 2007 - Composizione percentuale .....	"	118
<b>GRAFICO N° 9.1 :</b> <i>Imprese manifatturiere con più di dieci dipendenti.</i>			
<i>Dipendenti maschi e femmine.</i>			
	<i>Serie storica 1987 - 2007 .....</i>	"	119
<b>GRAFICO N° 9.2 :</b> <i>Imprese manifatturiere con più di dieci dipendenti.</i>			
<i>Ripartizione percentuale fra dipendenti maschi e femmine.</i>			
	<i>Serie storica 1987 - 2007 .....</i>	"	120



**GRAFICO N° 10 :** *Imprese manifatturiere con più di dieci dipendenti.*

*Ripartizione percentuale fra dirigenti, impiegati ed operai.*

	<i>Serie storica 1987 - 2007</i> .....	pag.	121
Tab. 50	Imprese manifatturiere con più di dieci dipendenti. Indice di superficie complessiva e coperta per dipendente: ripartizione per comprensorio - Situazione al giugno 2007 .....	"	122
Tab. 51	Imprese manifatturiere con più di dieci dipendenti. Indice di superficie complessiva e coperta per dipendente: ripartizione per classi di attività economica. Situazione al giugno 2007 .....	"	123
Tab. 52	Imprese industriali con più di dieci dipendenti. Ripartizione per comprensorio e classi di fatturato. Situazione al giugno 2007 .....	"	124
Tab. 53	Imprese industriali con più di dieci dipendenti. Ripartizione per classi di attività economica e classi di fatturato. Situazione al giugno 2007 .....	"	125
Tab. 54	Imprese industriali con più di dieci dipendenti. Ripartizione per classi di dipendenti e classi di fatturato. Situazione al giugno 2007 .....	"	126
Tab. 55	Imprese industriali con più di dieci dipendenti. Alcuni valori caratteristici relativi al fatturato ed alle esportazioni: ripartizione per comprensorio. I dati economici sono riferiti al 2006 .....	"	127
Tab. 56	Imprese industriali con più di dieci dipendenti. Alcuni valori caratteristici relativi al fatturato ed alle esportazioni: ripartizione per rami e classi di attività economica. I dati economici sono riferiti al 2006 .....	"	128
	<b>GRAFICO N° 11 :</b> <i>Imprese manifatturiere con più di dieci dipendenti.</i> <i>Fatturato ed export medi per dipendente.</i> <i>Dati economici riferiti al 2006</i> .....	"	129

Tab. 57	Imprese industriali con più di dieci dipendenti. Alcuni valori caratteristici relativi al fatturato ed alle esportazioni: ripartizione per classi di dipendenti. I dati economici sono riferiti al 2006 .....	pag. 130
Tab. 58	Imprese industriali con più di dieci dipendenti. Imprese con export. Ripartizione per comprensorio I dati economici sono riferiti al 2006 .....	" 131
Tab. 59	Imprese industriali con più di dieci dipendenti. Imprese con export. Ripartizione per rami e classi di attività economica. I dati economici sono riferiti al 2006 .....	" 132
Tab. 60	Imprese industriali con più di dieci dipendenti. Imprese con export. Ripartizione per classi di dipendenti. I dati economici sono riferiti al 2006 .....	" 133
Tab. 61	Imprese industriali con più di dieci dipendenti. Dinamica del fatturato e delle esportazioni: ripartizione per comprensorio. Campione costante .....	" 134
Tab. 62	Imprese industriali con più di dieci dipendenti. Dinamica del fatturato e delle esportazioni: ripartizione per rami e classi di attività economica. Campione costante .....	" 135
<b>GRAFICO N° 12.1 : Imprese industriali con più di dieci dipendenti.</b>		
<i>Dinamica del fatturato per rami e classi di attività economica.</i>		
	<i>Variazioni percentuali 2006 - 2005 - Campione costante .....</i>	" 136
<b>GRAFICO N° 12.2 : Imprese industriali con più di dieci dipendenti.</b>		
<i>Dinamica dell'export per rami e classi di attività economica.</i>		
	<i>Variazioni percentuali 2006 - 2005 - Campione costante .....</i>	" 137
Tab. 63	Imprese industriali con più di dieci dipendenti. Dinamica del fatturato e delle esportazioni: ripartizione per classi di dipendenti - Campione costante .....	" 138

Tab. 64	Imprese industriali con più di dieci dipendenti. Alcuni valori caratteristici relativi agli investimenti, alle materie prime, al costo del personale ed alle altre spese. Ripartizione per comprensorio I dati economici sono riferiti al 2006 .....	pag.	139
Tab. 65	Imprese industriali con più di dieci dipendenti. Alcuni valori caratteristici relativi agli investimenti, alle materie prime, al costo del personale ed alle altre spese. Ripartizione per rami e classi di attività economica - I dati economici sono riferiti al 2006 .....	"	140
Tab. 66	Imprese industriali con più di dieci dipendenti. Alcuni valori caratteristici relativi agli investimenti, alle materie prime, al costo del personale ed alle altre spese. Ripartizione per classi di dipendenti I dati economici sono riferiti al 2006 .....	"	141
Tab. 67	Imprese inserite (Valori assoluti) .....	"	142
Tab. 67.1	Imprese tolte (Valori assoluti) .....	"	142

## DATI DI SINTESI SULLA STRUTTURA INDUSTRIALE PER COMPRESORIO E PER COMUNE

### C. 1 VALLE DI FIEMME

- Quadro di sintesi della struttura industriale del comprensorio per ramo di attività economica - Anni 1971 - 2007 ..... pag. 144
- Unità locali e dipendenti per comune e per ramo di attività economica - Situazione al giugno 2007 ... " 145

### C. 2 PRIMIERO

- Quadro di sintesi della struttura industriale del comprensorio per ramo di attività economica - Anni 1971 - 2007 ..... " 146
- Unità locali e dipendenti per comune e per ramo di attività economica - Situazione al giugno 2007 ... " 147

### C. 3 BASSA VALSUGANA E TESINO

- Quadro di sintesi della struttura industriale del comprensorio per ramo di attività economica - Anni 1971 - 2007 ..... " 148
- Unità locali e dipendenti per comune e per ramo di attività economica - Situazione al giugno 2007 ... " 149

### C. 4 ALTA VALSUGANA

- Quadro di sintesi della struttura industriale del comprensorio per ramo di attività economica - Anni 1971 - 2007 ..... " 150
- Unità locali e dipendenti per comune e per ramo di attività economica - Situazione al giugno 2007 ... " 151

### C. 5 VALLE DELL'ADIGE

- Quadro di sintesi della struttura industriale del comprensorio per ramo di attività economica - Anni 1971 - 2007 ..... " 152
- Unità locali e dipendenti per comune e per ramo di attività economica - Situazione al giugno 2007 ... " 153

<b>C. 6 VALLE DI NON</b>		
- Quadro di sintesi della struttura industriale del comprensorio per ramo di attività economica - Anni 1971 - 2007 .....	pag.	154
- Unità locali e dipendenti per comune e per ramo di attività economica - Situazione al giugno 2007 ...	"	155
<b>C. 7 VALLE DI SOLE</b>		
- Quadro di sintesi della struttura industriale del comprensorio per ramo di attività economica - Anni 1971 - 2007 .....	"	156
- Unità locali e dipendenti per comune e per ramo di attività economica - Situazione al giugno 2007 ...	"	157
<b>C. 8 GIUDICARIE</b>		
- Quadro di sintesi della struttura industriale del comprensorio per ramo di attività economica - Anni 1971 - 2007 .....	"	158
- Unità locali e dipendenti per comune e per ramo di attività economica - Situazione al giugno 2007 ...	"	159
<b>C. 9 ALTO GARDA E LEDRO</b>		
- Quadro di sintesi della struttura industriale del comprensorio per ramo di attività economica - Anni 1971 - 2007 .....	"	160
- Unità locali e dipendenti per comune e per ramo di attività economica - Situazione al giugno 2007 ...	"	161
<b>C.10 VALLAGARINA</b>		
- Quadro di sintesi della struttura industriale del comprensorio per ramo di attività economica - Anni 1971 - 2007 .....	"	162
- Unità locali e dipendenti per comune e per ramo di attività economica - Situazione al giugno 2007 ...	"	163
<b>C.11 VALLE DI FASSA</b>		
- Quadro di sintesi della struttura industriale del comprensorio per ramo di attività economica - Anni 1971 - 2007 .....	"	164
- Unità locali e dipendenti per comune e per ramo di attività economica - Situazione al giugno 2007 ...	"	165

**ELENCO NOMINATIVO DELLE IMPRESE PER SEZIONI E DIVISIONI DI ATTIVITA' ECONOMICA**  
 (Nelle divisioni le imprese sono ordinate per codice ISTAT Ateco 2002 e quindi in ordine alfabetico)

**IMPRESE ESTRATTIVE**

- Industrie estrattive .....	pag. 167
------------------------------	----------

**IMPRESE MANIFATTURIERE**

- Industrie alimentari e delle bevande .....	pag. 170
- Industrie tessili .....	" 174
- Confezione di articoli di vestiario; preparazione e tintura di pellicce .....	" 175
- Preparazione e concia del cuoio; fabbricazione di articoli da viaggio, borse, articoli da correggiaio, selleria e calzature .....	" 175
- Industria del legno e dei prodotti in legno e sughero, esclusi i mobili; fabbricazione di articoli di paglia e materiali da intreccio .....	" 176
- Fabbricazione della pasta-carta, della carta e dei prodotti di carta .....	" 179
- Editoria, stampa e riproduzione di supporti registrati .....	" 180
- Fabbricazione di prodotti chimici e di fibre sintetiche ed artificiali .....	" 181
- Fabbricazione di articoli in gomma e materie plastiche .....	" 182
- Fabbricazione di prodotti della lavorazione di minerali non metalliferi .....	" 183
- Produzione di metalli e loro leghe .....	" 186
- Fabbricazione e lavorazione dei prodotti in metallo, escluse macchine e impianti .....	" 186
- Fabbricazione di macchine ed apparecchi meccanici, compresi l'installazione, il montaggio, la riparazione e la manutenzione .....	" 190
- Fabbricazione di macchine per ufficio, di elaboratori e sistemi informatici .....	" 194
- Fabbricazione di apparecchi radiotelevisivi e di apparecchiature per le comunicazioni .....	" 194
- Fabbricazione di apparecchi medicali, di apparecchi di precisione, di strumenti ottici e di orologi ..	" 195

- Fabbricazione di autoveicoli, rimorchi e semirimorchi .....	pag.	195
- Fabbricazione di altri mezzi di trasporto .....	"	196
- Fabbricazione di mobili; altre industrie manifatturiere .....	"	196

#### **IMPRESE DI COSTRUZIONE ED INSTALLAZIONE IMPIANTI**

- Costruzioni .....	pag.	198
- Installazione dei servizi in un fabbricato .....	"	209
- Lavori di completamento degli edifici .....	"	212

#### **IMPRESE DI PRODUZIONE E DISTRIBUZIONE DI ENERGIA ELETTRICA, ACQUA E GAS**

- Produzione di energia elettrica, di gas, di vapore e acqua calda .....	pag.	213
- Raccolta, depurazione e distribuzione d'acqua .....	"	214

#### **IMPRESE DI VENDITA E RIPARAZIONE DI AUTOVEICOLI**

- Commercio, manutenzione e riparazione di autoveicoli e motocicli .....	pag.	215
--	------	-----

<b>ELENCO NOMINATIVO DELLE IMPRESE INDUSTRIALI IN ORDINE ALFABETICO .....</b>	pag.	217
---	------	-----

\* \* \*





## **PREMESSA**

I dati che seguono sono stati rilevati per la prima volta nel corso di un'indagine sulla struttura industriale del Trentino, realizzata dal Servizio Studi e Ricerche della Camera di Commercio I.A.A. nel periodo gennaio-giugno 1971 ed aggiornati successivamente al mese di agosto 1972, di giugno 1973 e poi sempre allo stesso mese degli anni a seguire.

Detta indagine ha investito esclusivamente le imprese a carattere industriale con più di 10 dipendenti. Non sono state prese in considerazione le imprese iscritte all'Albo Artigiani, ancorchè rientranti nei limiti prefissi, in quanto soggette ad una specifica analisi pubblicata dal Servizio Studi e Ricerche della scrivente.

Gli elementi statistici qui presentati non intendono di certo assumere caratteristiche di ufficialità e di assoluta rispondenza alla realtà; vogliono soltanto offrire un quadro, possibilmente il più attendibile, di alcuni aspetti che contraddistinguono l'economia trentina.

Si ricorda, infine, che i dipendenti considerati sono esclusivamente quelli delle unità locali operanti in provincia di Trento.

Alla parte statistica segue l'elenco di tutte le imprese che hanno specificatamente autorizzato, ai sensi del Decreto legislativo 30.06.2003, n. 196 (che ha abrogato la legge 31.12.1996, n. 675), la pubblicazione dei propri dati identificativi. La piena osservanza delle norme sulla "privacy" ha quindi comportato che le statistiche sulla numerosità delle imprese non abbiano una corrispondenza negli elenchi della seconda parte della presente pubblicazione.

## **AVVERTENZE AL LETTORE**

Con la pubblicazione relativa al 1998 si era proceduto alla riclassificazione delle attività economiche secondo la classificazione introdotta dall'ISTAT nel 1991 (ATECORD 91), tenendo conto anche di quanto denunciato dalle singole aziende nel Registro delle imprese camerale.

L'operazione era stata condotta revisionando le serie storiche a partire dal 1989. Da tale data si è quindi provveduto a distinguere il settore delle imprese di vendita e riparazione di autoveicoli dal complesso delle industrie manifatturiere.

A seguito quindi di questa riclassificazione delle aziende ed ad un'opera di controllo della base dei dati, si possono riscontrare, nelle serie storiche dei dati statistici riferiti a ciascun settore, variazioni non dovute solamente a cessazioni, subentri, nuove aperture ma anche a traslazioni da un settore all'altro.

## L' OCCUPAZIONE INDUSTRIALE

### 1. L'occupazione in Italia (Cfr. tab. 1)

Il mercato del lavoro ha subito, nel secondo dopoguerra, una rapida trasformazione epocale. Da una situazione, nel 1959, di sostanziale equivalenza nel peso occupazionale dei tre settori (primario 33,8%, secondario 32,7% e terziario 33,5%) si è infatti giunti, nel 1982, al superamento della soglia del 50% di occupati nelle attività di servizio.

La rilevanza del mutamento è comunque documentata dalle rilevazioni ISTAT sulle forze di lavoro (tab. 1).

In primo luogo l'occupazione complessiva media annua dai 20,544 milioni di unità del 1981 ha seguito un trend di sviluppo, con delle flessioni nel 1982, nel 1987, nel 1989, fino ai 21,592 milioni del 1991. Particolarmente consistente è apparso lo sviluppo nel biennio 1990 - 1991.

A partire dal 1992 si è invece registrato un progressivo ripiegamento dei livelli occupazionali, che ha portato, nel 1995, a scendere sui 20 milioni di occupati, mentre sono state quantificate, sempre nel 1995, in 2,638 milioni le persone in cerca di occupazione.

Negli anni successivi il dato complessivo sugli occupati è risalito fino a oltre 23 milioni nel 2007. Questo andamento è però dovuto

principalmente al settore terziario che rappresenta ormai il 65,9% degli occupati. L'industria infatti con il recupero evidenziato negli ultimi anni si è portata sui livelli dei primi anni novanta, mentre è stata assoggettata ad un lento ripiegamento l'agricoltura. Continua a ridimensionarsi anche il numero di persone in cerca di occupazione (1,506 milioni nel 2006, che corrispondono ad un tasso di disoccupazione pari al 6,1%).

### 2. Le forze di lavoro

#### 2.1 Le forze di lavoro in Trentino (Cfr. tab. 2)

Sempre secondo le indagini dell'ISTAT sulle forze di lavoro, le cui indicazioni in un ambito così ristretto e con l'arrotondamento alle migliaia di unità vanno però considerate con una certa cautela, la situazione occupazionale del Trentino avrebbe registrato a partire dal 1986 un netto miglioramento (tab. 2).

Le persone in cerca di occupazione, dopo aver toccato un massimo di 17 mila unità nel 1985 pari ad un tasso di disoccupazione del 9,3%, sarebbero scese dapprima gradualmente e poi, soprattutto nel 1988, decisamente, fissandosi nel 1990 su 7 mila unità. Il tasso di disoccupazione ha così raggiunto il livello del 3,6%, per poi posizionarsi sul 4% nel biennio successivo.

E' significativo che il ridimensionamento della disoccupazione si sia ottenuto contemporaneamente ad un consistente incremento delle

<sup>(1)</sup> Il tasso di attività è calcolato a partire dal 2003 come rapporto tra le persone appartenenti alle forze di lavoro in età 15 - 64 anni sulla corrispondente popolazione di riferimento.

forze di lavoro, passate dalle 183 mila unità del 1985 alle 198 mila del 1991.

Il 1993 accusa un netto calo degli occupati, che passano dalle 190 mila unità dell'anno precedente a 185 mila e solo nel 1996 gli occupati recuperano il livello precedente per portarsi sulle 191 mila unità nel 1998. Si è avuto quindi un riflesso sulla disoccupazione complessiva che, stabilizzata dal 1994 al 1997 sulle 11 mila unità, è scesa nel 1998 a 9 mila, mentre il relativo tasso, raggiunto il 5,6% nel 1994, è poi ridisceso gradualmente fino al 4,5%.

E' comunque nel biennio 1999-2000 che si è colto un forte dinamismo. Il 1999 si è infatti contraddistinto per un significativo incremento sia degli occupati che delle forze lavoro (+ 7.000 unità) e per la quasi stazionarietà del tasso di disoccupazione (4,4%). La dinamica positiva è proseguita anche negli anni successivi.

Con il 2004 l'ISTAT ha revisionato l'indagine sulle forze di lavoro, ma questa operazione ha comportato la non confrontabilità con gli anni precedenti.

Dalla nuova serie emerge come dato principale una stima al rialzo dell'occupazione complessiva che ammontava come media annua a 216 mila unità per il 2004 per salire a 220 mila nel 2006 ed a 223 nel 2007, mentre le persone in cerca di occupazione si aggirano sulle 7 mila unità, corrispondenti ad un tasso di disoccupazione che si attesta sul 3%.

Considerando i diversi settori economici, nell'agricoltura sono occupate 9 mila persone (4% sul totale), nell'industria 63 mila (28%) e nelle attività terziarie 151 mila (68%).

## ***2.2 Il Trentino e le altre regioni d'Italia (Cfr. tab. 3)***

Il Trentino presenta, nel complesso, una situazione del mercato del lavoro in linea con le regioni più avanzate d'Italia (tab. 3).

Al fine di cogliere le caratteristiche distintive del tessuto occupazionale, il primo parametro da esaminare è quello relativo al tasso di occupazione, che misura il livello di partecipazione della popolazione al processo produttivo.

Detto livello, che è influenzato anche dalla struttura per età della popolazione, varia da regione a regione soprattutto per il diverso atteggiamento della componente femminile nei confronti dell'attività lavorativa extradomestica. A questo proposito, si assiste in generale ad un processo di crescente esplicitazione dell'offerta di lavoro femminile, il cui tasso di occupazione è in continua lievitazione. Non si deve tuttavia tralasciare che sull'intensità di questo fenomeno incidono negativamente la grave insufficienza di servizi organizzati alla persona ed alla famiglia ed una ancora troppo limitata offerta di posti di lavoro a tempo parziale ed ad orario breve.

Il Trentino presenta a fine 2007 un tasso di occupazione, calcolato sulla popolazione di 15-64 anni, elevato (65,3%), superiore alla media

nazionale (57,8%) e sostanzialmente allineato con alcune delle regioni più avanzate, ma inferiore ad altre e soprattutto all'Alto Adige (70%), differenza peraltro dovuta alla particolare configurazione del settore agricolo nella provincia trentina.

Il secondo indicatore sintetico è quello del tasso di disoccupazione, calcolato come rapporto tra il numero delle persone in cerca di occupazione e le forze di lavoro. In questo caso, il Trentino con un 3,7% è preceduto dall'Alto-Adige (3%), dalla Val d'Aosta, dal Veneto e dall'Emilia Romagna. Ben diversa, seppure in miglioramento, è la situazione delle regioni meridionali, cinque delle quali si collocano ancora sopra l'11%. Dall'analisi dei dati aggregati secondo le quattro ripartizioni territoriali predisposte dall'ISTAT, Nord Ovest, Nord Est, Centro e Mezzogiorno, si evince, con tutta evidenza, il divario che separa le regioni collocate nel Meridione dal resto d'Italia. In particolare, un tasso di disoccupazione medio pari all'11,8%, di gran lunga superiore a quello registrato nelle rimanenti aree della penisola, testimonia la gravità della situazione nel Sud.

Sono proprio gli stessi alti livelli di disoccupazione a scoraggiare l'esplicitazione dell'offerta di lavoro, specie femminile, mantenendo bassi anche i tassi di attività, su cui influiscono comunque anche fattori di carattere culturale.

Infine, il terzo parametro utile per analizzare il grado di sviluppo di una realtà territoriale è costituito dalla distribuzione degli occupati tra i diversi settori produttivi.

Sotto questo aspetto, ogni regione ha delle peculiarità dovute alla storia o a specifiche vocazioni. Il Trentino si caratterizza comunque per una soddisfacente ripartizione degli occupati, con una bassa percentuale di addetti in agricoltura ed un elevato grado di terziarizzazione.

Il livello di occupazione industriale in provincia è invece al di sotto della media nazionale ma soprattutto della media relativa alle ripartizioni del Nord Ovest e del Nord Est.

### **3. Il valore aggiunto (Cfr. tabb. 4 - 5)**

Il valore aggiunto ai prezzi base realizzato in provincia di Trento è stato stimato dall'Istituto Guglielmo Tagliacarne per il 2004 pari a 12.467 milioni di euro. Se si considerano i valori disaggregati, risulta che l'industria trentina ha contribuito al reddito provinciale nella misura di circa 3.192 milioni di euro, i servizi con 8.882 milioni e l'agricoltura con 392.

Rispetto al 1995 l'industria evidenzia una crescita pari al 35,08% a fronte di un +45,02% dei servizi ed ad un +48,77% dell'agricoltura, settore che presenta, però, dei valori che variano di anno in anno in misura notevole, alternando fasi di ripresa a fasi di rallentamento, e che nel 1995, anno di riferimento per la costruzione della serie storica, si è contraddistinto per una performance particolarmente negativa. A livello complessivo, invece, la crescita del valore aggiunto è stata del 42,45%.

Infine, il reddito per abitante nel 2004 è stato pari a 23.954 euro, che corrisponde, posta pari a 100 la media Italia, ad un 115,4. Tra le 103 province italiane la provincia di Trento si colloca al diciottesimo posto, mentre invece Bolzano con 29.953 euro si pone al secondo posto. Prima in graduatoria risulta Milano con circa 30.629 euro ed ultima Crotone con circa 12.288 euro.

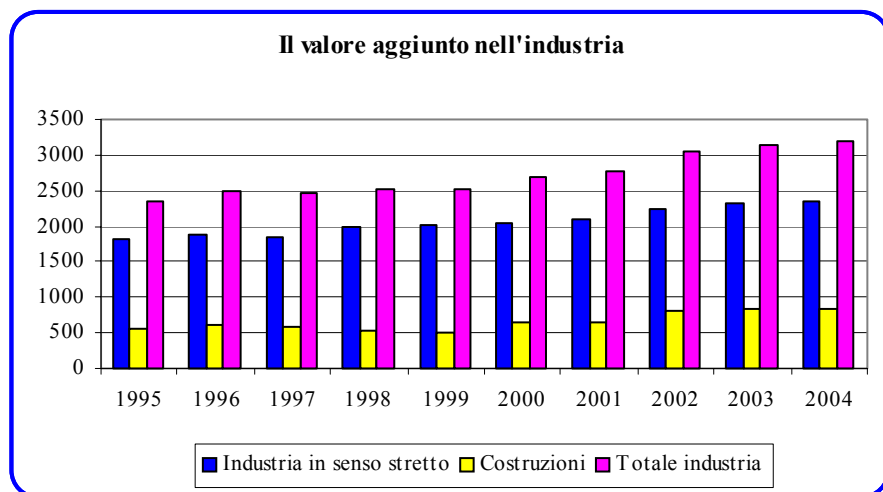

#### 4. La situazione nell'industria trentina (Cfr. tabb. 6 - 6.1)

Un'informazione più dettagliata ed analitica sulla situazione e sulla dinamica imprenditoriale ed occupazionale nell'industria trentina si può desumere dall'indagine che il Servizio studi e ricerche della Camera di Commercio I.A.A. cura con cadenza annuale a partire dal 1971, con riferimento al mese di giugno.

L'indagine viene condotta mediante l'ausilio di un apposito questionario, integrato da una serie di contatti diretti e di verifiche, e coinvolge l'universo delle imprese industriali della provincia aventi più di 10 dipendenti.

Le unità locali del settore industriale con dette caratteristiche al 30 giugno 2007 sono risultate complessivamente 718, per un totale di 33.184 dipendenti.

Analizzando il lungo periodo si possono individuare alcune fasi caratteristiche dello sviluppo industriale in provincia di Trento: il maggior livello di espansione dell'apparato industriale si può identificare negli anni compresi fra il 1968 ed il biennio 1973-1974 (tab. 6); nel 1973 infatti viene toccato uno dei punti di massimo in termini di unità locali (680) e nell'anno successivo l'apice in chiave occupazionale con 38.074 dipendenti.

Successivamente la struttura industriale entra in una fase evolutiva caratterizzata da un graduale ma continuo processo di ridimensionamento trasversale ai diversi settori: manifatturiero, delle costruzioni, estrattivo ed elettrico. La crisi dei primi anni '80 accentua considerevolmente il fenomeno, portando l'intero settore industriale ai livelli più bassi sia in termini di unità locali che occupazionali.

Il grave fenomeno di deindustrializzazione, con rilevanti conseguenze a livello sociale ed economico, si protrae fino agli anni 1984-1985, quando si registra un'inversione di tendenza, dovuta al profondo processo di ristrutturazione posto in atto dalle imprese ed agli

interventi di politica industriale attivati dalla Provincia Autonoma. Si determina così un progressivo recupero, sia nel numero delle imprese che in quello degli occupati, che si estende fino alla rilevazione del giugno '92.

Dopo la evidente crisi del '93 il sistema industriale trentino ha espresso, nel suo insieme, una tendenza al recupero delle posizioni. I livelli occupazionali dell'industria a partire dal 2000 sono oscillati attorno alle 32.500 unità con un evidente miglioramento nell'ultimo triennio, ritornando così ad eguagliare le posizioni del 1981-1982, periodo immediatamente precedente alla grande crisi che si è protratta dal 1983 al 1986.

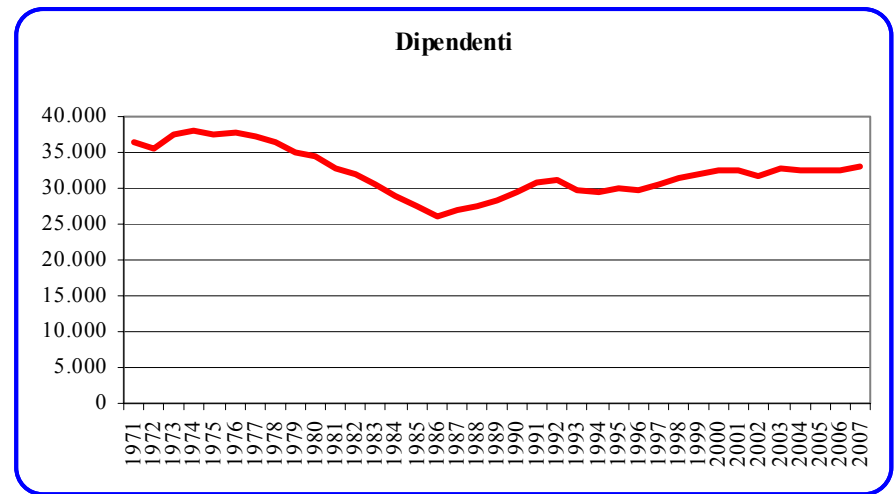
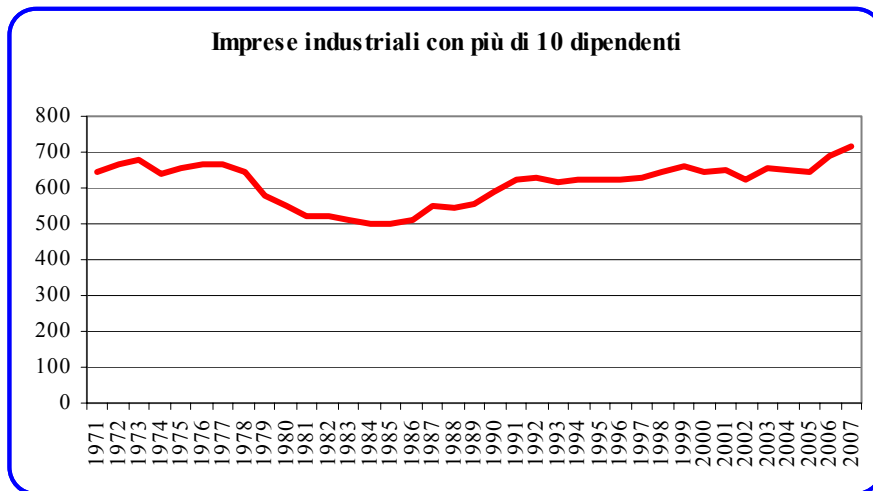

## 5. La dinamica nell'ultimo anno di riferimento (Cfr. tabb. 7 - 8 - 8.1 - 9 - 10 - 11 - 12 - 13)

La rilevazione relativa al giugno 2007 ha delineato un quadro positivo, contraddistinto da un incremento, rispetto all'anno precedente, sia delle unità locali (+ 30) che dei dipendenti (+ 660).

La dinamica delle imprese inserite nell'indagine è dovuta all'entrata di 61 unità locali ed all'uscita di altre 31 (non si sono considerate tre imprese che hanno cambiato di settore, per una diversa prevalenza della attività principale). Sotto il profilo occupazionale ciò ha significato rispettivamente 1.090 dipendenti in entrata e 679 in uscita, pari ad un saldo positivo di 411 unità lavorative.

Le 657 imprese presenti in entrambi gli anni, invece, hanno fatto segnare un incremento occupazionale dell'ordine di 249 unità lavorative.

Scendendo nel dettaglio dell'analisi, i dati disaggregati denunciano, per il complesso delle imprese escluse dall'indagine, il fallimento di una unità con 22 dipendenti, la cessazione definitiva di 7 imprese con 260 dipendenti, la "rimozione" di 3 aziende, per complessivi 119 dipendenti, perché divenute artigiane o perché esercenti attività prevalentemente non industriali, e di un'altra azienda (48 dipendenti) per motivi vari (fusione, trasformazione, stato di incompleta inattività, ecc.). Infine, la fuoriuscita dall'universo in parola di altre 19 unità, per complessivi 230 dipendenti, poiché di fatto non raggiungevano più, al momento della rilevazione, la soglia minima degli 11 dipendenti.

Si è già detto che, a fronte delle "uscite", l'indagine ha segnalato l'ingresso di 61 "nuove aziende". Si tratta prevalentemente di aziende rilevate per la prima volta (46 unità locali con 882 dipendenti), a cui vanno aggiunte 15 aziende con 208 dipendenti, già rilevate in anni precedenti e riconsiderate nella presente ricerca per aver nuovamente superato il livello minimo di dipendenti richiesto.

A livello territoriale (tab. 8), la Valle dell'Adige registra, tra i comprensori con dinamiche occupazionali in crescita, l'incremento più cospicuo (+348) seguita dall'Alto Garda e Ledro (+187). Hanno invece presentato un decremento dell'occupazione la Valle di Sole e la Val di Fassa.

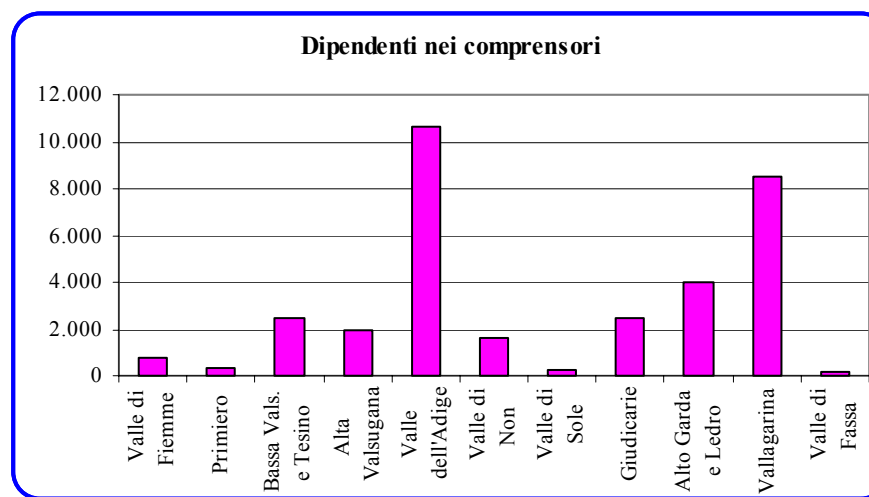

Nella tabella 9 si può apprezzare con maggior dettaglio l'andamento occupazionale delle aziende trentine disaggregate per classi di attività. Nello schema vengono riportate le unità locali con dinamica favorevole contrapposte a quelle interessate dal fenomeno opposto e, a parte, le aziende con occupazione stabile.

Il totale considerato non comprende tutte le ditte incluse nell'indagine, perché delle nuove entrate non sempre si è potuto risalire ai valori occupazionali dell'anno precedente. Su 657 aziende 282, pari al 43%, hanno espresso un ampliamento della base occupazionale (+1.564 addetti), mentre 243 imprese, pari al 37%, hanno manifestato una contrazione nel numero dei dipendenti (-1.300). In termini occupazionali è prevalso l'effetto positivo (+264 occupati). Per le rimanenti 132



imprese, pari al 20% delle unità locali, non si registrano variazioni dei precedenti livelli di impiego.

La tabella 9.1, come pure quelle analoghe successive, presenta l'andamento dei dipendenti delle imprese incluse nell'indagine, escludendo quindi l'effetto negativo dovuto alla perdita occupazionale delle imprese cessate o escluse. Sotto questa visuale emerge un quadro composito: appare ridimensionata l'occupazione soprattutto nelle costruzioni, mentre all'opposto si rafforza nel manifatturiero, mentre negli altri settori può essere considerata stazionaria.

A livello di comprensorio (tabb. 10 e 10.1), sei comprensori presentano una quasi sempre lieve flessione dell'occupazione.

Per classi dimensionali (tabb. 11 e 11.1), emerge una dinamica occupazionale negativa solo per le piccolissime imprese, stazionarie le grandi, mentre si sviluppano di più le medie, quelle cioè oltre i 100 dipendenti. Il rafforzamento delle medie imprese costituisce un segnale molto positivo.

Le tabelle 12, 12.1, 13 e 13.1 analizzano, invece, l'andamento dell'occupazione nel settore industriale secondo i parametri della forma giuridica e del controllo dell'impresa. Sono le società per azioni e le società cooperative a presentare il miglior sviluppo occupazionale, mentre sotto il profilo della prevalenza del capitale sociale sono le industrie a capitale straniero ed in secondo luogo locale.

## **6. Analisi per settore d'attività**

Nel commentare i dati a livello di singoli comparti è necessario rammentare che per effetto della revisione della codifica ISTAT delle attività economiche, sulla base della classificazione ATECORD '91, le serie storiche elaborate a partire dal 1989 non sono del tutto confrontabili con quelle relative agli anni precedenti, essendosi verificate alcune traslazioni di unità locali da una classe di attività ad un'altra.

Si rammenta inoltre che dal comparto manifatturiero è stato scorporato, sempre a partire dal 1989, quello della vendita e riparazione di autoveicoli.

### **6.1 Industria estrattiva**

Il comparto estrattivo presenta sia un recupero occupazionale che di unità locali.

A giugno 2007 si sono, quindi, contate 40 aziende, pari al 5,6% del totale delle aziende industriali e 873 dipendenti (2,6% dell'occupazione complessiva del settore industriale).

### **6.2 Industria manifatturiera**

Il comparto manifatturiero, dopo la flessione occupazionale del 2005 a seguito della chiusura o comunque dell'uscita di alcune importanti

imprese storiche, ha recuperato posizioni passando dai 22.752 occupati del giugno 2005 agli attuali 23.394. Il numero complessivo di unità produttive rilevate nel 2007 si è assestato sulle 422, pari al 58,8% del totale del comparto industriale (70,5% in termini occupazionali).

### ***6.3 Industria delle costruzioni ed installazione di impianti***

Il settore delle costruzioni ed installazione di impianti, che aveva subito nel corso di buona parte degli anni Novanta un significativo ridimensionamento, ha poi evidenziato, a partire dal 1998 un'inversione di tendenza. Infatti la presenza di una riduzione generalizzata dei tassi di interesse, le agevolazioni fiscali accordate ed una spesa pubblica più sostenuta hanno stimolato la domanda di investimenti immobiliari, specie nel settore delle ristrutturazioni, in modo sufficiente ad invertire il trend negativo degli anni precedenti.

Nel 2006, dopo anni di crescita continua, si è verificata una contrazione dell'occupazione che è proseguita pure nel 2007 (-0,29%) portando il comparto a quota 6.525 unità lavorative (19,7% del totale degli occupati), mentre le unità locali sono aumentate portandosi a quota 215 (29,9% del totale del settore industriale).

### ***6.4 Industria della produzione e distribuzione di energia elettrica, acqua e gas***

Il comparto registra 18 imprese e 1.457 occupati, pari rispettivamente al 2,5% del totale delle imprese industriali ed al 4,4% del totale degli occupati.

### ***6.5 Industria della vendita e riparazione di autoveicoli***

Il settore in questione coinvolge essenzialmente tutte le imprese che provvedono alla riparazione ed alla manutenzione degli autoveicoli (automobili, autocarri, ecc.), come attività collaterale alla vendita dei medesimi.

A partire dal giugno 1989, detto settore è stato estrapolato da quello manifatturiero per l'evidente differenziazione nei tipi di attività svolta.

Il comparto è presente con 23 aziende e 935 dipendenti (rispettivamente il 3,2% del totale imprese industriali ed il 2,8% dell'occupazione complessiva).

## 7. Alcune caratteristiche strutturali dell'industria trentina

### 7.1 La dimensione delle imprese

(Cfr. tabb. 14 - 18 - 22 - 23 - 24 - 25 - 25.1)

La struttura imprenditoriale della provincia di Trento è costituita prevalentemente da imprese di piccola e media dimensione, come emerge dalla tabella 14, che riporta la ripartizione delle aziende per classi di dipendenti e per classi di attività economica.

L'insieme delle piccole aziende (fino a 50 dipendenti) rappresenta infatti il 77,4% delle unità locali, le imprese di media dimensione (da 51 a 200 dipendenti) il 19,9% e quelle con oltre 200 dipendenti solamente il 2,7%.

Sotto il profilo occupazionale, dominante risulta invece la quota coperta dalle medie imprese (39,4%), a fronte di un 39,1% delle piccole ed un 21,5% delle grandi. Rispetto all'anno precedente è aumentato il peso occupazionale delle medie imprese e soprattutto delle grandi ed è quindi diminuito quello delle piccole.

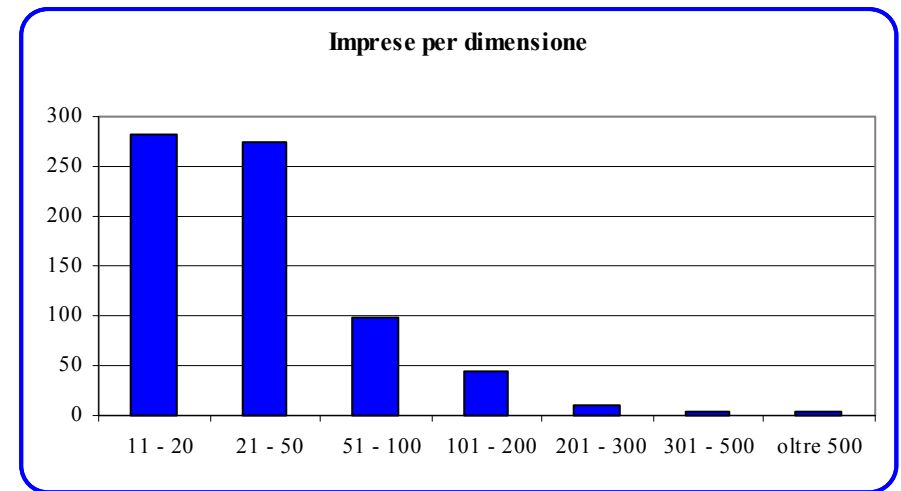

Le imprese estrattive, le imprese di installazione degli impianti e quelle di vendita e riparazione di autoveicoli, ma anche le costruzioni edili si caratterizzano per una dimensione contenuta.

Le medie e le poche relativamente grandi imprese appartengono quasi esclusivamente al comparto manifatturiero, che costituisce la parte più cospicua dell'universo di riferimento.

La distribuzione delle aziende per ambito territoriale, descritta nella tabella 18, conferma la concentrazione delle imprese grandi e medio-grandi in tre delle principali aree industriali della provincia (Valle dell'Adige, Vallagarina e Alto Garda e Ledro). Nella Valle dell'Adige appare peraltro elevata la densità anche di piccole aziende, dovuta principalmente alla presenza di molte industrie del settore estrattivo, di cui la ridotta dimensione costituisce una caratteristica peculiare.

Nell'analisi della distribuzione sul territorio delle aziende industriali, si conferma il ruolo trainante delle città di Trento e Rovereto che rappresentano, considerate nel loro insieme, circa il 30,6% in termini di unità locali ed il 38,7% della forza lavoro impiegata nell'industria.

Le imprese di grande dimensione rivestono inoltre la forma giuridica di *società per azioni* o di *società a responsabilità limitata* e sono in maggioranza controllate da capitale non locale (tabb. 23 e 24).

Visto in prospettiva storica (tab. 25), il sistema delle aziende trentine denota il progressivo arretramento del ruolo delle grandi imprese. Considerando come tali per il contesto trentino quelle con oltre 200 dipendenti, queste scendono infatti dalle 25 unità del 1981 alle 19 unità del 2007 e l'arretramento è dovuto a quelle con oltre 300 dipendenti. Nell'ultimo anno si evidenzia un recupero di quelle da 201 a 300 dipendenti.

Si assiste invece alla decisa crescita delle imprese di minore dimensione che passano dalle 175 nel 1981 alle attuali 282 nella classe fino a 20 dipendenti e da 187 a 274 in quella compresa fra 21 e 50 dipendenti.

Le classi intermedie non subiscono variazioni di rilievo, alternando periodi di arretramento e di espansione, e nell'arco di tempo 1981-2006 passano da 137 a 143 unità.

L'aspetto più caratterizzante dell'evoluzione del complesso produttivo provinciale è dato dalla variazione della dimensione media delle aziende che passa dai 62 dipendenti per unità locale del 1981 ai 46 del 2007, contro i 47 dell'anno precedente. L'inserimento di un notevole gruppo di "nuove" aziende, di solito di ridotte dimensioni, ha quindi comportato una lieve riduzione della dimensione media.

Nel periodo in osservazione il livello occupazionale globale è sceso dalle 32.737 unità del 1981 alle 33.184 del 2007, registrando così una crescita dell'1,4% (rispetto al 1981). L'aumento è dovuto in maniera preponderante dalle piccole imprese che evidenziano 4.452 posti di lavoro in più (+52,2%) e compensano il calo imputabile alle imprese con oltre 200 dipendenti, la cui occupazione passa da 11.510 unità dell'81 alle attuali 7.150 (-37,9%). La perdita di posti di lavoro nella grande industria è dovuta alla chiusura di importanti unità produttive a controllo straniero e ai profondi processi di trasformazione di altre imprese. Significativa è risultata anche la crescita delle medie imprese con 355 nuovi posti di lavoro, pari ad un +2,8%.

## **7.2 La vita delle imprese** (Cfr. tabb. 15 - 19 - 22 - 27)

L'anno di inizio attività delle imprese consente di cogliere una caratteristica interessante dello sviluppo industriale del Trentino. Si possono infatti considerare con maggior dettaglio le fasi iniziali di insediamento delle attività, seppure con qualche limite di interpretazione dovuto ai processi di trasformazione delle imprese che, cambiando proprietà, denominazione o forma giuridica, aggiornano anche l'anno

d'inizio dell'attività, senza tuttavia che sia intervenuto un cambiamento sostanziale nell'attività produttiva. I dati presentano quindi una situazione più nuova di quanto sia in realtà.

E' possibile quindi ripartire le imprese in quattro raggruppamenti principali: le imprese definibili come "storiche", sorte prima del 1960, sono l'8,8% del totale con un peso occupazionale pari al 12,1%. Le imprese nate nel decennio 1960-1969, che possiamo definire "mature", costituiscono l'8,4% delle unità locali (11,3% degli occupati), contro il 17,1% (17,3% degli occupati) rappresentato dalle aziende insediatesi nel corso degli anni '70. Le attività imprenditoriali avviate nel periodo più recente, 1980-1989, formano il nucleo più importante, con il 26,5% delle unità locali ed il 22% degli occupati. Le aziende nate negli anni novanta costituiscono il 25,6% sul totale delle unità locali ed il 26,1% in termini occupazionali ed infine appartiene al nuovo millennio il 13,6% delle imprese con l'11,3% dei dipendenti.

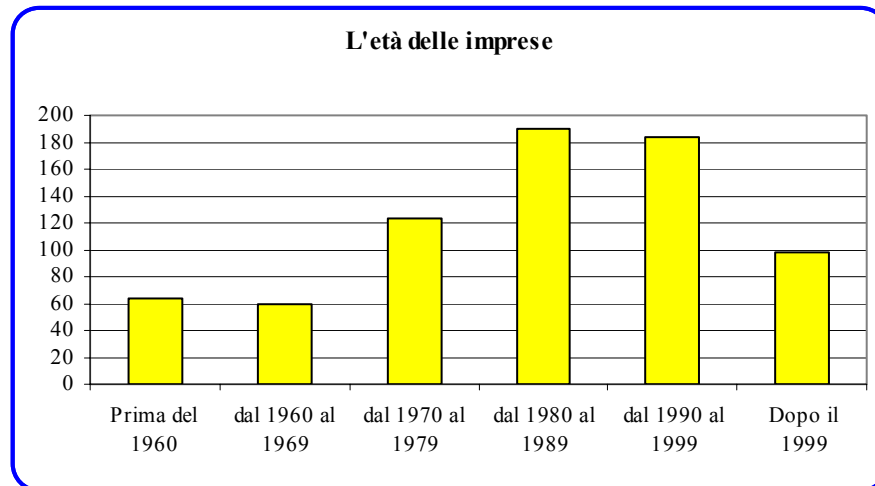

La "periodizzazione" della nascita delle imprese articolata secondo i rami e le classi di attività economica permette di individuare un percorso evolutivo diversificato all'interno dei singoli comparti produttivi (tab. 15). In particolare, il settore metal-meccanico si caratterizza per un numero relativamente superiore di imprese nate recentemente.

Per ambito territoriale (tabb. 19 e 19.1) è possibile inquadrare il periodo storico di più intenso sviluppo per ogni comprensorio. La maggior parte delle aree vede la nascita del maggior numero di imprese negli anni ottanta e novanta. Giudicarie e Valle di Fiemme si caratterizzano invece per una distribuzione più articolata nel corso degli anni, mentre la Bassa Valsugana presenta un elevato contingente di imprese nate da poco.

### 7.3 La forma giuridica delle imprese

(Cfr. tabb. 16 - 20 - 23 - 26 - 27 - 28 - 29 - 29.1)

Nella tabella 16 viene presentato il quadro generale della struttura dell'industria trentina ripartita secondo la forma organizzativa aziendale adottata per rami e classi di attività economica. Come si evince dai dati, la forma societaria più utilizzata è la società di capitali. In particolare le società a responsabilità limitata costituiscono il modello giuridico di cui le aziende si avvalgono con maggior frequenza (58,5% delle unità locali), seguite dalle società per azioni (27,3%). Compare anche una quota di aziende costituite in forma di società in nome collettivo e di società cooperativa, che rappresentano, rispettivamente, il 4,7% ed il 6,4% delle imprese.

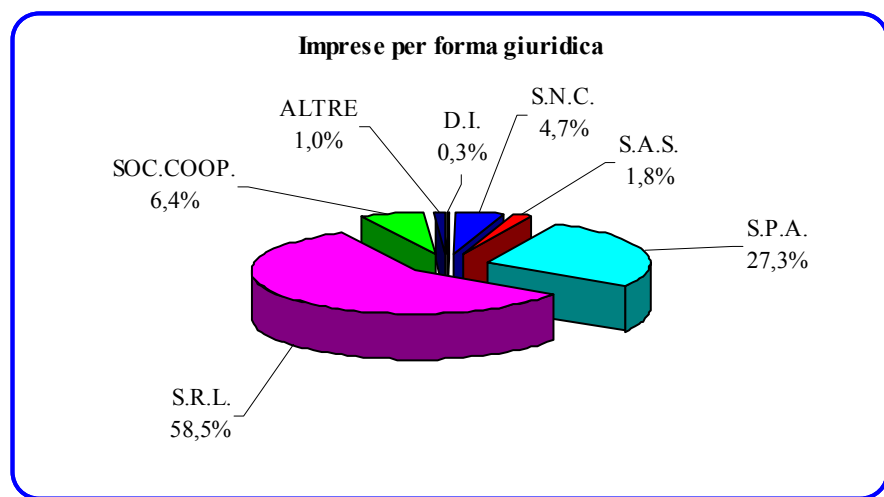

La composizione secondo la forma giuridica adottata viene pure incrociata con il comprensorio (tab. 20), con la dimensione aziendale (tab. 23), con l'anno d'inizio dell'attività (tab. 27) e con la prevalenza del capitale sociale (tab. 28).

Sotto il profilo degli assetti proprietari, le imprese a carattere multinazionale e quelle a capitale italiano e straniero privilegiano decisamente la forma di società per azioni ed in secondo ordine di società a responsabilità limitata. Diversamente, delle 547 imprese locali 358 sono società a responsabilità limitata, 93 società per azioni, 43 società cooperative e 34 società in nome collettivo.

In termini percentuali, la situazione rispecchia sostanzialmente la distribuzione già rilevata nel corso delle rilevazioni immediatamente precedenti alla presente. Più interessante è, invece, lo sguardo di lungo

periodo (tabb. 29 e 29.1); sia le ditte individuali che le società di persone hanno visto - dal 1971 al 2007 - ridursi la loro importanza relativa. Le società di fatto sono del tutto scomparse, mentre le ditte individuali, che nel '71 rappresentavano il 28,6% delle unità locali, incidono ora per un modesto 0,3%. In contrazione appaiono anche le società in nome collettivo e le società in accomandita semplice (rispettivamente, dal 13,9% al 4,7% e dall'8,7% all'1,8%), ma il fenomeno più rilevante è dato dall'emergere delle società di capitali. In particolare si è assistito alla massiccia crescita delle società a responsabilità limitata, che dalle 27 unità del 1971 sono passate alle 420 del 2007, per una quota che si rafforza dal 4,2% al 58,5%. Anche le società per azioni appaiono complessivamente in crescita, ma secondo un trend decisamente più contenuto (da 188 nel '71 alle attuali 196, ovvero in termini percentuali dal 29,1% al 27,3%).

Si tratta di un passaggio verso forme gestionali più moderne dell'attività d'impresa industriale. Oggi infatti si richiede un'articolazione dell'organizzazione aziendale in grado di amministrare con criteri manageriali le problematiche connesse all'acquisizione delle risorse umane e finanziarie per gli investimenti in attività produttive.

Non va tuttavia trascurata la cooperazione, che rappresenta, nell'industria trentina, una componente non irrilevante con il 6,4% delle unità.

Con riferimento invece alla struttura occupazionale, secondo la situazione al giugno 2007, le società per azioni incidono per il 52% sul dato complessivo, seguite dalle società a responsabilità limitata (38,4%),

dalle società cooperative (5,7%) e dalle società in nome collettivo (2,5%).

#### 7.4 Il controllo delle imprese

(Cfr. tabb. 17 - 21 - 24 - 28 - 30)

Al giugno 2007 il 76,2% delle aziende era controllato in prevalenza da capitale provinciale, il 18,5% da capitale italiano, il 2,7% ed il 2,6%, rispettivamente, da capitale straniero e multinazionale. Assumendo come parametro di riferimento non più le unità locali ma il peso relativo degli occupati riferito alla medesima suddivisione, si registrano notevoli variazioni. Le aziende a capitale prevalentemente locale impiegano il 57,4% della forza lavoro complessiva, mentre in quelle a capitale italiano, straniero e multinazionale risulta occupato, nell'ordine, il 26,4%, l'8% ed l'8,2% del totale degli addetti all'industria.

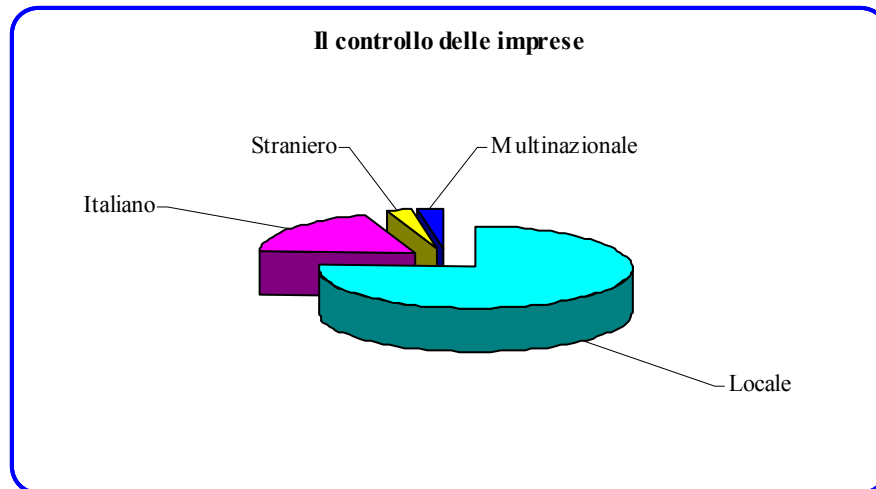

Controllata localmente è comunque la quasi totalità delle imprese estrattive e di installazione di impianti ed una quota rilevante delle imprese di costruzione.

La Valle di Fiemme e la Valle di Fassa si caratterizzano per la presenza di sole imprese locali (tab. 21).

Dalla tabella 24 appare chiaramente come l'imprenditoria trentina sia solidamente presente nelle classi dimensionali minori, rappresentando l'83,3% delle imprese comprese fra gli 11 ed i 50 dipendenti. Si conferma la minor rilevanza del capitale trentino, invece, nelle imprese di maggiori dimensioni.

In riferimento alla forma giuridica, le imprese a controllo straniero o multinazionale si presentano esclusivamente come *società per azioni* oppure *società a responsabilità limitata* (tab. 28).

Confrontando il dato 2007 con gli anni precedenti in termini di quota percentuale (tab. 30.1), si può evidenziare un rafforzamento del peso relativo riferito al capitale locale, straniero e multinazionale ed un indebolimento per il capitale italiano rispetto alla situazione presente nel 1987. Tuttavia la quota delle aziende straniere risulta in flessione a partire dal 1998 e dal 2001 quella multinazionale, tranne l'ultimo anno.

### 7.5 Struttura dell'occupazione

(Cfr. tabb. 31 -31.1 -32 - 32.1 -33 -33.1 - 34 -35 - 35.1 - 35.2 - 36)

L'analisi della composizione dell'occupazione è presentata nelle tabelle 31, 31.1, 32, 32.1 e 33. Su un totale di 34.088 occupati, il 2,7% è costituito da imprenditori, l'1,3% da dirigenti, il 25,7% da impiegati e tecnici ed il 70,3% da operai. La componente degli imprenditori appare relativamente più rilevante nelle industrie estrattive e nelle costruzioni ed installazione di impianti, settori in cui prevale la piccola impresa condotta direttamente dai proprietari. La presenza di imprenditori si riduce infatti al crescere della dimensione aziendale.

Il lavoro impiegatizio e tecnico ha invece un'incidenza maggiore nei settori dell'energia elettrica, acqua e gas e nelle concessionarie di automobili, rappresentando circa la metà dell'organico.

La componente operaia si rafforza all'aumentare della dimensione aziendale.

Rapportando la situazione attuale con quella rilevata nel '71 (tab. 35), è possibile percepire la profonda trasformazione che ha coinvolto l'organizzazione del lavoro nell'ambito industriale. La crescita della componente impiegatizia e tecnica, passata dal 9,4% all'attuale 25,7%, testimonia l'evoluzione interna alle aziende, per le quali si è resa necessaria l'introduzione di figure professionali più specializzate e qualificate, in grado di governare i crescenti livelli di complessità che connotano oggi le attività produttive.

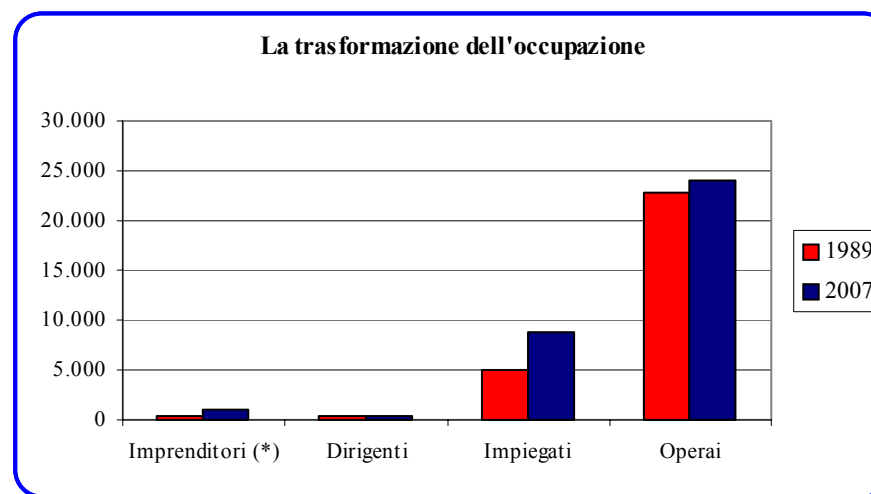

(\*) 1993

Un altro fenomeno che contraddistingue in modo evidente il processo evolutivo intercorso all'interno della struttura occupazionale è costituito dal crescente peso assunto dalla componente femminile. Sempre con riferimento ai 34.088 occupati rilevati a giugno 2007, i maschi erano l'80,6% (81,2% nel 2006) e le femmine il 19,4%. In particolare i maschi rappresentano l'84,3% degli imprenditori, il 92,7% dei dirigenti, il 65,2% degli impiegati e l'85,8% degli operai. Emerge con immediatezza una più incisiva presenza dell'occupazione femminile in ambito impiegatizio. Analizzando inoltre la serie storica dal 1989 al 2007, si nota che l'incremento di 5.887 occupati è dovuto in parte cospicua (2.040 unità) alla componente femminile, da cui consegue che questa si è rafforzata passando dal 16,3% al 19,4% dell'occupazione complessiva. La maggiore incisività delle femmine ha inoltre interessato tutte le figure professionali, dagli imprenditori agli operai.



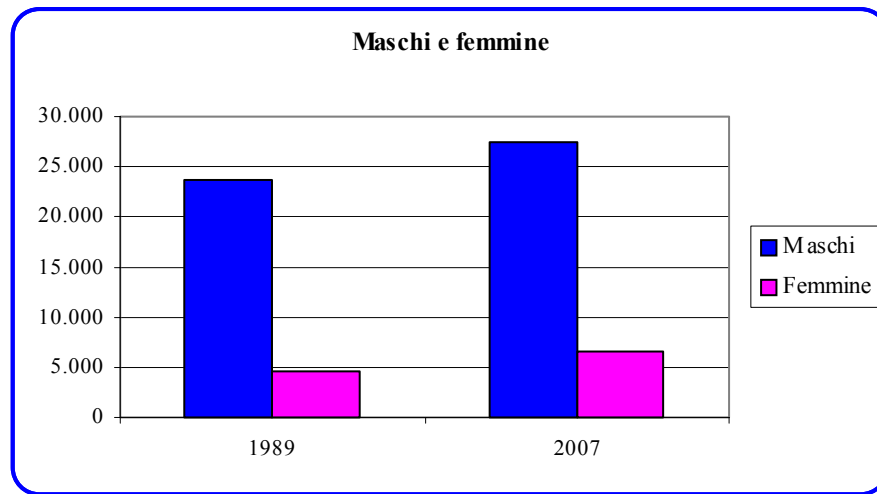

Un altro dato significativo riguarda la presenza, in azienda, di dipendenti in possesso di un diploma di scuola media superiore o di laurea (tab. 36). Il dato, rilevato con continuità a partire dal 1991, pur descrivendo il fenomeno senza entrare nel dettaglio, è tuttavia indice di una tendenza che vede l'ingresso di un sempre maggior numero di laureati (+ 337,5% rispetto al 1991) e diplomati (+ 110,4% rispetto al 1991), a conferma del fatto che il capitale umano ad elevata qualificazione costituisce per le aziende uno dei principali fattori di competitività ed uno strumento attraverso il quale portare nuova cultura ed idee all'interno delle imprese. Fondamentale sarà, a questo proposito, che il sistema formativo trentino, professionale ed universitario, si faccia interprete delle esigenze del tessuto imprenditoriale provinciale fornendo un'offerta formativa in linea con le suddette richieste.

Un'ultima considerazione va fatta circa la presenza degli extracomunitari nella struttura occupazionale dell'industria trentina. Le informazioni acquisite nel corso dell'indagine confermano alcune peculiarità dell'occupazione extracomunitaria sul territorio trentino già evidenziate nelle precedenti rilevazioni. I dati di seguito proposti attestano infatti, pur nei limiti di un'indagine comunque circoscritta, una crescita costante del peso del lavoro extracomunitario nel settore industriale ed una presenza più significativa del medesimo in settori di attività (quali ad esempio il settore estrattivo e delle costruzioni) sempre più contraddistinti da una resistenza ad entrarvi da parte della manodopera italiana e da una propensione sempre maggiore a fuoriuscirvi dei lavoratori italiani ivi presenti.

A giugno 2007 gli extracomunitari occupati nell'industria risultano, infatti, 2.910 (2.585 nel 2006, 2.371 nel 2005, 2.095 nel 2004, 1.785 nel 2003, 1.538 nel 2002 e 1.278 nel 2001), che corrispondono all'8,5% (7,7% nel 2006 e 3,8% nel 2001) dell'occupazione complessiva. I dati in serie storica attestano non solo l'esistenza di un ben preciso trend di crescita dell'occupazione extracomunitaria, ma evidenziano anche come nell'arco di soli sei anni tale presenza sia praticamente raddoppiata. In termini assoluti la presenza più massiccia si registra nel comparto manifatturiero con 1.924 unità (8,1% del totale occupati nel settore), seguito dall'industria delle costruzioni, installazione impianti con 803 (11,7%) e dal settore estrattivo con 163 (17,7%).

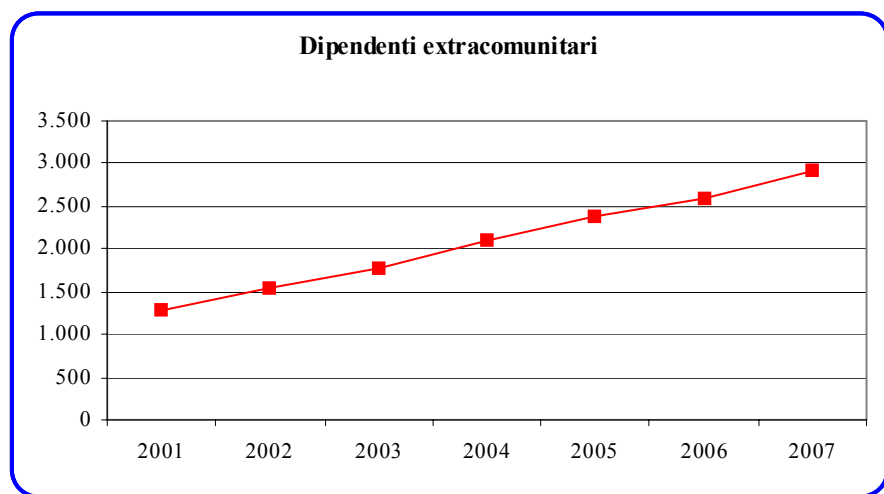

In ambito territoriale, la concentrazione più elevata, in termini assoluti, di occupati extracomunitari si manifesta nella Valle dell'Adige (1.029) e nella Vallagarina (734), mentre la più contenuta caratterizza la Valle di Fassa (6).

In termini di classi di dipendenti, le piccole imprese (fino a 50 dipendenti), assorbono il 49,9% degli extracomunitari, le imprese di medie dimensioni (da 51 a 200 dipendenti) il 36,1% e le imprese 'maggiori' (con oltre 200 dipendenti) il 14%.

### **7.6 Prospettive occupazionali per il 2008**

*(Cfr. tabb. 37 - 38 - 39 - 40 - 41)*

Le prospettive occupazionali per il 2008 appaiono venute da qualche preoccupazione.

Pur prevalendo numericamente le aziende che prospettano un incremento dell'organico (165 unità locali) su quelle che invece prevedono un ridimensionamento (140 unità locali), il saldo occupazionale complessivo risulta lievemente negativo (- 260 dipendenti). Le prospettive di ridimensionamento interessano soprattutto le industrie alimentari, le costruzioni edili e la fabbricazione di altre macchine e mezzi di trasporto.

\* \* \*

A livello di ambito comprensoriale, le previsioni per il 2008 evidenziano una contrazione dell'occupazione nella maggioranza delle vallate, in particolare nella Vallagarina e nella Valle dell'Adige (tabb. 38 e 38.1).

\* \* \*

## **8. L'evoluzione territoriale e settoriale nell'industria manifatturiera (Cfr. tabb. 42 - 43 - 44 - 45 - 46)**

Il comparto manifatturiero manifesta, rispetto al 2006, un saldo positivo sia in termini di unità locali che occupazionali: le aziende del comparto sono aumentate di 20 unità e l'occupazione di 622 unità (+ 2,7%).

Al dato positivo, in ambito occupazionale, ha contribuito in particolare la fabbricazione di altre macchine e mezzi di trasporto. Segnali negativi provengono invece quasi esclusivamente da mobili ed altre industrie manifatturiere e da fabbricazione di macchine ed apparecchi meccanici.

\* \* \*

La tabella 43 riporta i dati relativi alla ripartizione per comprensorio delle unità locali in serie storica a partire dal 1971. Giova ripetere che a partire dal 1989 sono state escluse dal conteggio le concessionarie di automobili e <sup>(1)</sup>di questo fatto bisogna tener conto nel confronto con gli anni precedenti.

Sotto il profilo dell'occupazione (tab. 44), i dati territoriali in serie storica presentano ampie differenziazioni a seconda dei diversi ambiti della provincia.

Si hanno infatti alcune zone, come la Valle dell'Adige, la Valle di Sole e la Vallagarina, che registrano forti decrementi; in flessione sono anche le Giudicarie e la Valle di Fiemme, mentre tutti gli altri comprensori risultano in crescita. A livello di intera provincia si evidenzia una diminuzione della base occupazionale manifatturiera, sempre rispetto al 1971, del 12,9%.

Rispetto, invece, al 1986, che rappresenta uno dei punti di minimo nella serie storica, si osserva un recupero complessivo, sempre a livello provinciale, del 15,1%. Sopra la media del tasso di sviluppo provinciale rispetto al 1986 si trovano, oltre al Primiero ed alla Valle di Fassa, aree che però si caratterizzano per una presenza industriale poco significativa, soprattutto la Valle di Fiemme, l'Alto Garda e Ledro, la Valle di Non e le Giudicarie. Mantengono invece le loro posizioni la Valle dell'Adige e l'Alta Valsugana.

---

<sup>(1)</sup> Nel 1989 erano presenti nel comprensorio della Valle dell'Adige 10 concessionarie di autoveicoli per complessivi 467 dipendenti; nel comprensorio dell'Alto Garda e Ledro una unità locale con 20 dipendenti; nel comprensorio della Vallagarina altre 2 unità locali per un totale di 35 addetti.

Si può quindi affermare la sussistenza di un fenomeno di redistribuzione della presenza manifatturiera sul territorio provinciale, a vantaggio di un miglior equilibrio complessivo della struttura economico-produttiva.

\* \* \*

Nella ripartizione delle aziende per classi di attività (tabb. 45, 45.1, 46 e 46.1) il confronto può essere effettuato a partire solo dal 1989 a causa delle variazioni apportate ai codici ISTAT che non rendono raffrontabili i dati delle classi nel periodo precedente il 1989. Rispetto al 1989, dunque, si evidenzia un recupero complessivo in termini di unità produttive (+ 98 in termini assoluti). Più in dettaglio, sono diminuite soprattutto le imprese del tessile (- 7) e del vestiario, pelli e calzature (- 10).

In notevole crescita appare invece il numero di imprese della carta, stampa ed editoria (+ 19), della fabbricazione di prodotti in metallo (+ 27) e delle alimentari (+ 29).

In termini occupazionali, a livello di intero comparto manifatturiero, si registra una crescita (sempre rispetto al 1989) dell'11,1%, imputabile principalmente alla fabbricazione di altre macchine e mezzi di trasporto (+ 93%), alla fabbricazione di prodotti in metallo (+ 53,4%) ed al legno (+ 57,3%).

In notevole flessione risulta invece l'occupazione delle metallurgiche (- 47,6%) e del vestiario, pelli e calzature (- 47,5%), ma anche dei mobili ed altre (- 46%) e delle tessili (- 36,1%).

### **8.1 Alcuni aspetti qualitativi dell'occupazione manifatturiera** (Cfr tabb. 47 - 47.1 - 48 - 48.1 - 49 - 49.1)

Alcuni aspetti qualitativi dell'occupazione nelle imprese manifatturiere sono considerati nelle tabelle 47, 47.1, 48 e 48.1. In particolare, per quanto riguarda la distribuzione sul territorio degli occupati per qualifica professionale, sono collocate nella Valle di Fassa, nell'Alta Valsugana, nella Valle di Non e nella Valle dell'Adige le aziende a più alto contenuto di lavoro impiegatizio e tecnico, nel cui ambito un peso rilevante assume la componente femminile.

L'occupazione femminile, inoltre, assume particolare rilevanza in alcuni comparti di attività del settore manifatturiero: nel vestiario, pelli e calzature (67,4%), nel tessile (37,3%) e nei mobili ed altre industrie manifatturiere (38,2%).

La rilevanza della componente femminile nel comparto industriale si può cogliere con maggiore evidenza esaminando la serie storica dei dati sull'occupazione per il periodo 1987-2007 (tabb. 49 e 49.1). Si evidenzia un significativo processo di trasformazione nella composizione della struttura occupazionale del settore manifatturiero. Il mutamento più rilevante è dato dal notevole incremento della componente femminile (+ 81,1%), a fronte della stazionarietà (+ 1,8%) dell'occupazione maschile.

In una situazione di quasi pieno impiego della forza lavoro maschile, l'aumento della base occupazionale dell'industria manifatturiera trentina è stato reso possibile proprio dall'emergere della componente

femminile, la cui incidenza è quindi passata dal 14,7% del 1987 al 23,5% del 2007.

Distinguendo, infine, tra le diverse figure professionali, è interessante rilevare l'importante crescita della componente impiegatizia nell'arco temporale 1989-2007 (+ 58,6%, con un tasso dell'81,4% della componente femminile) a fronte della quasi stazionarietà degli operai (+ 0,4% complessivo e + 8,6% "femminile").

### **8.2 Superficie coperta e complessiva** (Cfr tabb. 50 - 51)

Le tabelle 50 e 51 riportano, infine, sia per comprensorio che per classi di attività, la superficie complessiva e quella coperta ed alcuni indicatori statistici.

La superficie complessiva occupata dalle 389 imprese manifatturiere che hanno dichiarato il dato ammonta a 6.364.122 mq e quella coperta a 2.353.164 mq. Si hanno quindi mediamente oltre 283 mq per dipendente di superficie complessiva e quasi 105 mq di coperta, con un indice di copertura pari a 37. Nell'indagine 1971 la superficie coperta media per dipendente risultava pari a mq 59 e quella complessiva a mq 259.

Per quanto riguarda i comprensori, la superficie coperta per dipendente varia dai 26 mq della Valle di Fassa ai 163 della Valle di Sole e quella complessiva rispettivamente dai 57 ai 482 mq.

Si registrano delle notevoli differenze anche con riferimento alle classi di attività: la superficie coperta per dipendente varia infatti dai 48 mq della fabbricazione di altre macchine e mezzi di trasporto ai 148 dei mobili ed altre industrie manifatturiere e quella complessiva dai 103 mq della fabbricazione di altre macchine e mezzi di trasporto ai 520 mq del legno.

## **9. Fatturato ed esportazioni (Cfr. tabb. da 52 a 63)**

Al fine di acquisire ulteriori elementi informativi sulla struttura qualitativa dell'industria trentina è stato chiesto alle imprese di indicare il fatturato e le esportazioni con riferimento all'esercizio economico 2006.

Solamente 33 aziende su 718 non hanno fornito la risposta relativa al fatturato, in parte per motivi dovuti a difficoltà a recuperare il dato, in parte per impossibilità oggettiva a fornire le informazioni richieste, come nel caso di imprese plurilocalizzate. Le elaborazioni si riferiscono pertanto unicamente alle aziende che hanno segnalato quanto richiesto nel corso dell'indagine.

Dalla tabella 53 si possono estrarre alcune indicazioni utili alla descrizione dei singoli comparti di attività: in particolare, per le imprese estrattive e le costruzioni la classe modale per il fatturato, quella cioè dove si collocano il maggior numero di imprese, risulta essere fra 1 e 2 milioni di euro, come pure per le imprese di installazione degli impianti che presentano anche la classe fra 5-10 milioni. Per le industrie manifatturiere

la moda corrisponde alla classe dai 5 ai 10 milioni di euro e, infine, per le concessionarie di automobili la classe modale è oltre 25 milioni.

Nella tabella 54 viene rappresentata la ripartizione delle aziende per classe di fatturato e dimensione aziendale. Nella distribuzione delle frequenze risulta essere sufficientemente ampio il rapporto di correlazione tra classe di fatturato e dimensione occupazionale. Si notano, tuttavia, alcune piccole imprese con un fatturato molto elevato; si deve a questo proposito richiamare la presenza, tra le unità citate, delle concessionarie di automobili.

Dalla tabella 56 si possono ricavare alcune interessanti considerazioni relative al fatturato ed alle esportazioni delle imprese industriali trentine, sempre con riferimento al 2006.

Il fatturato medio per unità locale è risultato pari a circa 13,7 milioni di euro, con 3,4 milioni per le imprese estrattive, 4,1 milioni per le imprese di installazione di impianti, 5,2 milioni per le costruzioni, 15,7 milioni per le imprese manifatturiere e 53,3 milioni per le imprese di produzione e distribuzione di energia elettrica, acqua e gas.

Una situazione a parte rappresentano le imprese per la vendita e riparazione di autoveicoli (51,4 milioni) su cui incidono pesantemente le vendite dei mezzi nuovi.

Sul dato medio di fatturato per unità locale influisce tuttavia direttamente la dimensione aziendale delle imprese dei vari settori.

Appare quindi interessante valutare anche il valore medio del fatturato calcolato con riferimento ai dipendenti. Questo indice rispecchia, a grandi linee, il quadro sopra delineato: esso, infatti, si presenta ancora contenuto per le industrie estrattive (circa 153 mila euro per dipendente) e per l'installazione di impianti (circa 131 mila). Si colloca, invece, su valori più elevati per i rimanenti settori: circa 173 mila euro per dipendente per le costruzioni, oltre 552 mila per le industrie elettriche, acqua e gas e oltre 293 mila per le manifatturiere. Una realtà a parte costituiscono ancora le concessionarie: oltre 1.187 mila euro per dipendente.

All'interno del settore manifatturiero è interessante approfondire l'analisi a livello di singola classe di attività. Il fatturato medio per dipendente si presenta infatti notevolmente diversificato, passando dagli oltre 174 mila euro per dipendente rilevati nei mobili ed altre industrie manifatturiere agli oltre 533 mila nelle metallurgiche. Rilevanti anche i dati relativi alle alimentari e tabacchi (oltre 416 mila euro) ed alle tessili (oltre 503 mila).

Per quanto riguarda le esportazioni (tab. 56), il dato più significativo è quello relativo alla percentuale sul fatturato di tutto il comparto, pari rispettivamente al 12,1% (11,6% nel 2005) per le estrattive ed al 41,2% (40,4% nel 2005) per le manifatturiere.

Più dettagliatamente, l'incidenza dell'export risulta molto contenuta per il legno (2,5%), si colloca tra il 18% ed il 27% per le metallurgiche, per le industrie della fabbricazione dei prodotti in metallo, per le aziende della lavorazione dei minerali non metalliferi e per le alimentari. Più significativa la percentuale delle esportazioni per la carta, stampa ed

editoria (35,2%). Maggiormente orientate ai mercati internazionali appaiono i mobili ed altre industrie manifatturiere (41,8%), le tessili (52%), il vestiario, pelli e calzature (56,8%), le industrie della chimica, gomma e plastica (52,7%), le industrie per la fabbricazione di macchine e prodotti meccanici (55,5%) e l'industria per la fabbricazione di altre macchine e mezzi di trasporto (66,6%).

La tabella 59, che è costruita sulle sole aziende attive sui mercati internazionali, completa l'informazione con la percentuale di aziende esportatrici. Ne sono state rilevate 253 tra le manifatturiere pari al 62,3% del totale settoriale, con una quota di export sul fatturato pari al 49,2%.

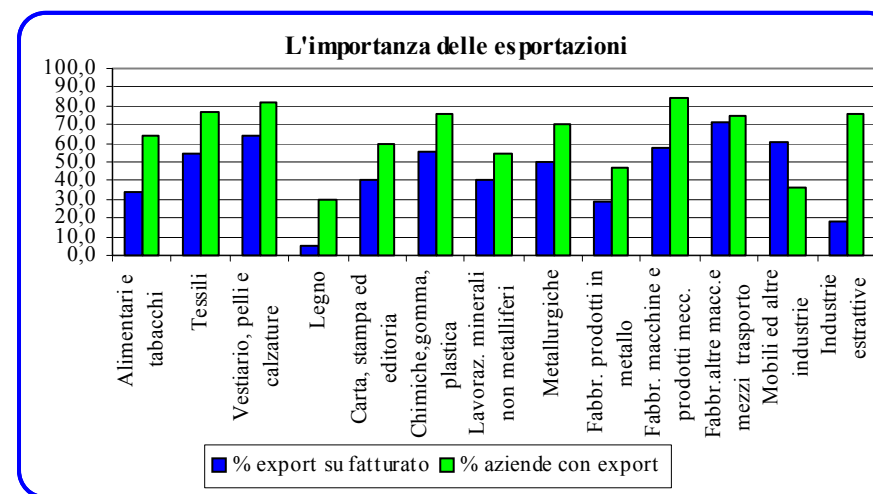

Valutando il dato per singola classe di attività si conferma la bassa incidenza dell'export per il settore del legno (5,2%), mentre al livello

superiore si collocano la fabbricazione di macchine e prodotti meccanici (57,5%), le tessili (54,6%), il vestiario, pelli e calzature (64,2%) e la fabbricazione di altre macchine e mezzi di trasporto (71%) ed i mobili ad altre industrie manifatturiere (61%).

La maggior propensione ad operare sui mercati internazionali, evidenziata nella tabella 56 come percentuale di export sul fatturato relativa alle singole classi di attività, dipende quindi anche dalla quota di ditte operanti con l'estero all'interno di ogni classe. La bassa percentuale di export sul fatturato evidenziata dal settore legno è dovuta sia al più contenuto numero di aziende con mercato estero che alla più contenuta quota di esportazioni.

Sono comunque i settori della fabbricazione di macchine e prodotti meccanici e del vestiario, pelli e calzature che presentano una percentuale molto elevata di aziende operanti con l'estero (rispettivamente 83,6% e 81,8%) ed un'alta quota di esportazioni sul fatturato (nell'ordine 57,5% e 64,2%), mentre alla fabbricazione di altre macchine e mezzi di trasporto spettano i più elevati livelli di esportazioni (71%).

Nella tabella 60 il grado di internazionalizzazione viene rapportato alla dimensione aziendale. Da mettere in rilievo le maggiori difficoltà ad attivare scambi commerciali con l'estero incontrate dalle imprese minori (11-20 dipendenti). In questa classe dimensionale, sempre con riferimento alle sole aziende esportatrici, l'export rappresenta in media il 20,2% del fatturato complessivo. La capacità di posizionarsi sui mercati internazionali tende a crescere con la dimensione aziendale. Ancora più evidente risulta la correlazione tra dimensione aziendale e percentuale di aziende

esportatrici che passa dal 44% della classe 11-20 dipendenti al 100% per quelle di dimensione superiore.

Oltre all'esame dei dati economici relativi all'ultimo anno disponibile (2006), è possibile esaminare la dinamica rispetto all'anno precedente (2005).

A tale scopo, è stato selezionato un campione di 643 unità locali presenti in ambedue gli anni considerati (tabb. 62 e 63).

Il raffronto, relativo al periodo 2006-2007, per la variabile occupazione evidenzia complessivamente un lieve incremento pari all'1,6%. Più specificatamente, le imprese di vendita e riparazione di autoveicoli registrano una crescita del 2%, le imprese di installazione di impianti del 6,6%, le estrattive dell'1,7% e le manifatturiere del 2,5%, mentre le industrie elettriche, dell'acqua e del gas accusano una flessione dell'1,9% e le costruzioni del 3,1%. Nel dettaglio del comparto manifatturiero la situazione si presenta piuttosto diversificata, con risultati molto positivi per il comparto metal-meccanico ed invece dati negativi per il legno (-1,6%), per il vestiario, pelli e calzature (-5,7%) e per mobili ed altre industrie manifatturiere (-3,5%).

Decisamente positivo è il dato aggregato relativo alla variazione del fatturato 2006 rispetto al 2005, che mette in luce incrementi medi del 13,1%, così articolati: estrattive (+4,8%), costruzioni edili (-4,4%), imprese di installazione di impianti (+9,1%), industrie elettriche, dell'acqua e gas (+37%), imprese per la vendita e riparazione di autoveicoli (+13,4%).



Per il comparto manifatturiero il fatturato è cresciuto mediamente del 13,8% ed al suo interno si evidenzia una certa varietà di risultati: si passa infatti da incrementi modesti dei mobili ed altre industrie manifatturiere, del legno, delle alimentari, delle chimiche e gomma e della lavorazione dei minerali non metalliferi a quelli cospicui della fabbricazione di altre macchine e mezzi di trasporto (+ 21%) e soprattutto delle tessili (+ 35,8%).

Per quanto riguarda le esportazioni del settore manifatturiero, sempre nel confronto 2006-2005, si denota un significativo incremento a livello complessivo (+ 17,7%). Fra le diverse classi di attività di detto comparto si segnalano per una dinamica molto positiva le tessili (+ 35,5%) e le metallurgiche (+ 31,8%).

Con riferimento al medesimo campione, l'analisi per dimensione aziendale (tab. 63) assegna l'andamento più positivo per l'occupazione alle classi 301-500 dipendenti (+ 7%) e 201-300 occupati (+ 5,2%), mentre le piccolissime presentano una flessione.

In termini di fatturato, si evidenzia una crescita diffusa per tutte le classi di dipendenti, con il risultato più eccellente per le imprese con 301-500 dipendenti (+ 33,1%). La dinamica delle esportazioni appare particolarmente positiva per le piccolissime, per le grandi e per la classe 51-100 dipendenti.

## **10. Investimenti e costi (Cfr. tabb. 64 - 65 - 66)**

Sempre con l'intento di gettare ulteriore luce sulle caratteristiche qualitative della struttura industriale trentina si sono presi in considerazione altri elementi della struttura economica delle imprese industriali, quali gli investimenti ed alcune tipologie di costi, riferiti all'esercizio 2006.

Anche in questo caso non tutte le imprese dell'universo di riferimento hanno fornito le risposte richieste, per le medesime motivazioni già illustrate per le rilevazioni sul fatturato, ragione per cui si considerano i dati effettivamente acquisiti.

Relativamente agli investimenti, si sono considerati sia gli investimenti fissi lordi, cioè gli interventi per immobilizzazioni materiali, quali terreni e fabbricati, impianti e macchinari, attrezzature industriali e commerciali, mobili ed arredi, macchine per ufficio ed automezzi, che gli investimenti in immobilizzazioni immateriali.

I risultati dell'indagine, sintetizzati nella tabella 65, evidenziano investimenti medi per dipendente per l'intero comparto industriale pari a euro 16.028 (12.490 nel 2005 e 10.342 euro nel 2004), con un massimo di 34.995 euro per le industrie elettriche ed un minimo di 5.419 euro per le imprese di installazione di impianti. Tra i due estremi si collocano le industrie manifatturiere (17.370 euro), le concessionarie di autoveicoli (13.346), le industrie estrattive (6.523) e le costruzioni (10.171).

Diversificata appare la situazione nel dettaglio del settore manifatturiero: si va infatti dai 37.757 euro per dipendente delle alimentari e tabacchi ai 3.284 del vestiario, pelli e calzature.



Se si rapporta l'indice investimenti medi per dipendente alla dimensione aziendale, il primato spetta alla classe 201-300 dipendenti con 26.254 euro per dipendente, mentre in posizione arretrata si colloca la classe 101-200 dipendenti (11.482euro) (tab. 66).

Sul versante dei costi si sono considerate le principali voci del conto economico: il costo del personale nella sua interezza (salari e stipendi, oneri sociali, trattamento di fine rapporto, trattamento di quiescenza ed altri costi per il personale), il costo per le materie prime, sussidiarie, di consumo e le merci, il costo per i servizi, la voce residuale altre spese ed il costo complessivo della produzione.

Il costo per il personale (tab. 65), espresso come valore medio per dipendente, risulta per l'industria considerata nel suo complesso pari a 38.230 euro. Detto valore tende a crescere in correlazione con la dimensione aziendale. Sul costo medio del personale influisce la distribuzione per qualifica dei dipendenti che può variare da un settore all'altro.

Discorso analogo per le altre voci di costo: il dato medio registrato per l'intero comparto industriale per i costi di approvvigionamento delle materie prime corrisponde a 174.695 euro per dipendente, per le spese per servizi a 59.726 euro, per le altre spese a 21.867 euro e per i costi complessivi della produzione (totale costi) a 293.481 euro per dipendente. Per ciascuna variabile economica si presentano, inoltre, risultati differenziati per i diversi rami e classi di attività economica.



## POPOLAZIONE, OCCUPAZIONE E DISOCCUPAZIONE IN ITALIA

(media annua)

Tab. 1

Anni (1)	Forze di lavoro (1.000)	Tasso di attività (2)	Occupati (3)							Tasso di occupazione (4)	Persone in cerca di occupazione	
			Agricoltura		Industria		Altre attività		Totale (1.000)		(1.000) (5)	Tasso di disoccupazione (6)
			(1.000)	%	(1.000)	%	(1.000)	%				
1981	22.312	-	2.732	13,3	7.647	37,2	10.165	49,5	20.544	-	1.768	7,9
1982	22.416	-	2.522	12,3	7.527	36,7	10.444	51,0	20.493	-	1.923	8,6
1983	22.720	-	2.526	12,3	7.352	35,8	10.679	51,9	20.557	-	2.163	9,5
1984	22.933	-	2.426	11,8	7.039	34,1	11.164	54,1	20.629	-	2.304	10,0
1985	23.117	-	2.296	11,1	6.892	33,2	11.548	55,7	20.736	-	2.381	10,3
1986	23.467	-	2.241	10,7	6.821	32,7	11.794	56,5	20.856	-	2.611	11,1
1987	23.669	-	2.169	10,4	6.716	32,2	11.952	57,4	20.837	-	2.832	12,0
1988	23.988	-	2.058	9,8	6.788	32,2	12.256	58,1	21.102	-	2.885	12,0
1989	23.870	-	1.946	9,3	6.753	32,2	12.305	58,6	21.004	-	2.865	12,0
1990	24.147	-	1.863	8,7	6.940	32,4	12.593	58,9	21.396	-	2.751	11,4
1991	24.245	-	1.823	8,4	6.916	32,0	12.853	59,5	21.592	-	2.653	10,9
1992	24.257	-	1.749	8,2	6.851	31,9	12.859	59,9	21.459	-	2.799	11,5
1993	22.783	-	1.488	7,3	6.995	34,1	12.000	58,6	20.484	-	2.299	10,1
1994	22.662	-	1.411	7,0	6.860	34,0	11.883	59,0	20.154	-	2.508	11,1
1995	22.664	-	1.333	6,7	6.760	33,8	11.933	59,6	20.026	-	2.638	11,6
1996	22.778	-	1.277	6,3	6.693	33,3	12.155	60,4	20.125	-	2.653	11,6
1997	22.895	-	1.245	6,2	6.660	33,0	12.302	60,9	20.207	-	2.688	11,7
1998	23.180	-	1.201	5,9	6.730	32,9	12.504	61,2	20.435	-	2.745	11,8
1999	23.361	-	1.134	5,5	6.750	32,6	12.807	61,9	20.692	-	2.669	11,4
2000	23.575	-	1.120	5,3	6.767	32,1	13.193	62,6	21.080	-	2.495	10,6
2001	23.781	-	1.126	5,2	6.841	31,8	13.548	63,0	21.514	-	2.267	9,5
2002	23.993	-	1.096	5,0	6.932	31,8	13.802	63,2	21.829	-	2.163	9,0
2003	24.289	62,9	967	4,3	6.822	30,7	14.452	65,0	22.241	57,9	2.048	8,4
2004	24.365	62,5	990	4,4	6.868	30,7	14.546	64,9	22.404	57,5	1.960	8,0
2005	24.451	62,4	947	4,2	6.940	30,8	14.675	65,0	22.563	57,5	1.889	7,7
2006	24.662	62,7	982	4,3	6.927	30,1	15.080	65,6	22.988	58,4	1.673	6,8
2007	24.728	62,5	924	4,0	7.003	30,2	15.295	65,9	23.222	58,7	1.506	6,1

Fonte: ISTAT - Indagine sulle forze di lavoro;

- (1) Dal 2003 i dati sono acquisiti secondo la Nuova rilevazione delle Forze di lavoro: non sono quindi confrontabili con la serie precedente.  
(2) Rapporto tra le persone appartenenti alle forze di lavoro (15-64 anni) e la corrispondente popolazione di riferimento.  
(3) Comprendono le persone di 15 anni e più che nella settimana di riferimento hanno svolto almeno un'ora di lavoro oppure sono assenti dal lavoro.  
(4) Rapporto tra gli occupati (15-64 anni) e la corrispondente popolazione di riferimento.  
(5) Comprendono le persone non occupate tra 15 e 64 anni che hanno effettuato almeno un'azione di ricerca del lavoro nei 30 giorni precedenti.  
(6) Rapporto tra le persone in cerca di occupazione e le corrispondenti forze di lavoro.

## POPOLAZIONE, OCCUPAZIONE E DISOCCUPAZIONE NELLA PROVINCIA DI TRENTO

(media annua)

Tab. 2

Anni	Popolazione (1.000)	Forze di lavoro (1.000)	Tasso di attività (1)	Occupati							Persone in cerca di occupazione	
				Agricoltura		Industria		Altre attività		Totale (1.000)	(1.000)	Tasso di disoccupazione
				(1.000)	%	(1.000)	%	(1.000)	%			
1981	437	177	40,5	18	10,91	57	34,55	90	54,55	165	12	6,8
1982	438	181	41,3	17	10,06	57	33,73	95	56,21	169	13	7,2
1983	438	181	41,3	17	10,00	56	32,94	97	57,06	170	11	6,1
1984	437	184	42,1	16	9,41	51	30,00	103	60,59	170	14	7,6
1985	438	183	41,8	14	8,43	50	30,12	102	61,45	166	17	9,3
1986	438	184	42,0	14	8,33	50	29,76	104	61,90	168	16	8,7
1987	438	186	42,5	14	8,19	50	29,24	107	62,57	171	15	8,1
1988	440	190	43,2	16	8,94	51	28,49	112	62,57	179	11	5,8
1989	440	189	43,0	17	9,44	52	28,89	111	61,67	179	10	5,3
1990	442	192	43,4	16	8,65	52	28,11	117	63,24	185	7	3,6
1991	444	198	44,6	16	8,47	45	23,81	128	67,72	189	8	4,0
1992	445	198	44,5	13	6,84	51	26,84	126	66,32	190	8	4,0
1993	444	194	43,7	8	4,32	53	28,65	124	67,03	185	9	4,6
1994	451	198	51,4	9	4,81	53	28,34	125	66,84	187	11	5,6
1995	453	197	51,0	12	6,49	53	28,65	120	64,86	186	11	5,6
1996	455	200	51,4	14	7,37	55	28,95	121	63,68	190	11	5,5
1997	458	201	51,4	13	6,81	54	28,27	124	64,92	190	11	5,3
1998	461	200	50,6	11	5,76	54	28,27	126	65,97	191	9	4,5
1999	462	207	52,1	12	6,06	56	28,28	130	65,66	198	9	4,4
2000	466	211	53,2	10	4,90	54	26,47	140	68,63	204	7	3,4
2001	467	209	52,3	8	3,98	57	28,36	136	67,66	202	7	3,3
2002	471	208	52,0	8	3,98	57	28,36	136	67,66	201	7	3,4
2003	467	207	52,4	8	3,96	59	29,21	135	66,83	201	6	2,9
2004(2)	325	224	67,8	11	5,09	62	28,70	143	66,20	216	7	3,2
2005	328	225	67,6	11	5,07	63	29,03	143	65,90	217	8	3,6
2006	330	223	67,5	11	5,00	62	28,18	147	66,82	220	7	3,1
2007	335	230	68,7	9	4,04	63	28,25	151	67,71	223	7	3,0

Fonte: ISTAT - Indagine sulle forze di lavoro; Servizio Statistica - Provincia Autonoma di Trento - "Le forze di lavoro in Trentino".

(1) Dal 1994 al 2003 il tasso di attività è calcolato sulla popolazione di età superiore ai 15 anni, anziché come in precedenza sulla popolazione totale.

(2) Dal 2004 è iniziata una nuova serie, per cui la nuova serie non è direttamente confrontabile con gli anni precedenti. La popolazione è quella da 15 a 64 anni ed anche il tasso d'attività è calcolato su questa popolazione.

## POPOLAZIONE DI QUINDICI ANNI E OLTRE PER CONDIZIONE NELLE REGIONI ITALIANE

(IV trimestre 2007)

Tab. 3

Regioni	Popolazione (1.000)	Forze di lavoro (1.000)	Tasso di occupazione (1)	Occupati							Persone in cerca di occupazione	
				Agricoltura		Industria		Altre attività		Totale (1.000)	(1.000)	Tasso di disoccupazione (1)
				(1.000)	%	(1.000)	%	(1.000)	%			
Piemonte	4.348	1.950	64,4	55	2,96	644	34,70	1.157	62,34	1.856	94	4,8
Val d'Aosta	124	57	68,0	2	3,51	14	24,56	41	71,93	57	2	3,3
Lombardia	9.538	4.504	67,1	74	1,71	1.564	36,06	2.699	62,23	4.337	167	3,7
Alto Adige	485	239	70,0	16	6,90	56	24,14	160	68,97	232	7	3,0
Trentino	503	230	65,3	8	3,62	64	28,96	149	67,42	221	8	3,7
Veneto	4.759	2.214	66,4	76	3,54	824	38,41	1.245	58,04	2.145	69	3,1
Friuli-Venezia Giulia	1.205	527	65,7	12	2,29	184	35,11	328	62,60	524	25	4,7
Liguria	1.597	690	63,9	11	1,68	153	23,43	489	74,89	653	38	5,5
Emilia-Romagna	4.219	2.030	70,5	79	4,01	690	35,03	1.201	60,96	1.970	60	3,0
Toscana	3.640	1.641	64,7	45	2,88	481	30,81	1.035	66,30	1.561	79	4,8
Umbria	873	402	66,6	11	2,87	122	31,85	250	65,27	383	19	4,8
Marche	1.536	687	64,9	11	1,68	256	39,02	389	59,30	656	31	4,5
Lazio	5.478	2.369	58,9	35	1,60	387	17,69	1.766	80,71	2.188	180	7,6
Abruzzo	1.313	541	57,9	24	4,72	155	30,45	330	64,83	509	33	6,1
Molise	319	127	54,5	10	8,70	33	28,70	72	62,61	115	12	9,6
Campania	5.791	1.944	43,2	74	4,35	413	24,25	1.216	71,40	1.703	242	12,4
Puglia	4.064	1.445	46,2	122	9,62	326	25,71	820	64,67	1.268	177	12,2
Basilicata	589	219	50,5	14	7,04	60	30,15	125	62,81	199	20	9,2
Calabria	1.999	716	47,3	84	13,21	125	19,65	427	67,14	636	80	11,1
Sicilia	5.007	1.745	45,1	130	8,62	296	19,63	1.082	71,75	1.508	236	13,5
Sardegna	1.655	682	52,0	44	7,27	137	22,64	424	70,08	605	77	11,2
<b>ITALIA</b>	<b>58.258</b>	<b>24.666</b>	<b>57,8</b>	<b>939</b>	<b>4,03</b>	<b>6.983</b>	<b>29,94</b>	<b>15.404</b>	<b>66,04</b>	<b>23.326</b>	<b>1.980</b>	<b>8,0</b>
Nord ovest	15.391	7.082	65,0	165	2,36	2.444	34,94	4.386	62,70	6.995	343	4,8
Nord est	10.983	5.099	65,7	191	3,75	1.818	35,70	3.083	60,55	5.092	169	3,3
Centro	11.527	4.957	61,6	132	2,85	1.246	26,93	3.226	69,74	4.626	309	6,2
Mezzogiorno	20.477	7.419	46,2	502	7,78	1.545	23,93	4.496	69,64	6.456	877	11,8

Fonte: ISTAT.

(1) Tassi calcolati sulla popolazione di 15 anni ed oltre.

**PROVINCIA DI TRENTO**  
**Valore aggiunto ai prezzi base per rami e branche di attività economica**  
 - Milioni di Euro correnti -

Tab. 4

ANNI	Agricoltura, silvicoltura e pesca	Industria			Totale servizi	Totale economia	Per abitante (Euro)	Per abitante	
		Industria in senso stretto	Costruzioni	Totale industria				Italia	Bolzano
1995	263,9	1.809,2	554,0	2.363,2	6.124,8	8.751,9	18.089	14.457	20.235
1996	318,4	1.871,3	615,3	2.486,6	6.719,5	9.524,5	19.609	15.410	21.926
1997	324,4	1.853,4	599,5	2.452,9	6.877,0	9.654,3	19.762	15.977	22.242
1998	331,9	1.982,1	529,3	2.511,4	7.276,5	10.119,8	20.678	16.604	23.761
1999	359,2	2.003,5	513,9	2.517,4	7.520,9	10.397,5	21.081	17.077	23.758
2000	326,0	2.043,8	635,7	2.679,5	7.963,6	10.969,1	22.066	17.959	25.963
2001	386,5	2.109,0	649,8	2.758,7	8.370,5	11.515,7	23.051	18.984	26.670
2002	385,8	2.246,6	812,3	3.058,9	8.352,3	11.797,0	23.419	19.721	28.519
2003	379,2	2.314,8	828,8	3.143,6	8.587,9	12.110,7	23.674	20.230	29.134
2004	392,6	2.352,0	840,2	3.192,2	8.882,2	12.467,0	23.954	20.761	29.953
<b>Numeri Indice</b>									
<b>1995</b>	<b>100,00</b>	<b>100,00</b>	<b>100,00</b>	<b>100,00</b>	<b>100,00</b>	<b>100,00</b>	<b>100,00</b>	<b>100,00</b>	<b>100,00</b>
1996	120,65	103,43	111,06	105,22	109,71	108,83	108,41	106,59	108,36
1997	122,93	102,44	108,21	103,80	112,28	110,31	109,25	110,51	109,92
1998	125,77	109,56	95,54	106,27	118,80	115,63	114,32	114,85	117,42
1999	136,11	110,74	92,76	106,53	122,79	118,80	116,54	118,12	117,41
2000	123,53	112,97	114,75	113,38	130,02	125,33	121,99	124,22	128,31
2001	146,46	116,57	117,29	116,74	136,67	131,58	127,44	131,31	131,80
2002	146,19	124,18	146,62	129,44	136,37	134,79	129,47	136,41	140,94
2003	143,69	127,95	149,60	133,02	140,22	138,38	130,88	139,93	143,98
2004	148,77	130,00	151,66	135,08	145,02	142,45	132,42	143,60	148,03

Fonte: Istituto Guglielmo Tagliacarne - Roma

**PROVINCIA DI TRENTO**  
**Valore aggiunto ai prezzi base per rami e branche di attività economica**

Tab. 5

ANNI	Agricoltura, silvicoltura e pesca	Industria			Totale servizi	Totale economia	Per abitante (Euro)	Per abitante	
		Industria in senso stretto	Costruzioni	Totale industria				Italia	Bolzano
<b>Composizione percentuale</b>									
1995	3,02	20,67	6,33	27,00	69,98	100,00			
1996	3,34	19,65	6,46	26,11	70,55	100,00			
1997	3,36	19,20	6,21	25,41	71,23	100,00			
1998	3,28	19,59	5,23	24,82	71,90	100,00			
1999	3,45	19,27	4,94	24,21	72,33	100,00			
2000	2,97	18,63	5,80	24,43	72,60	100,00			
2001	3,36	18,31	5,64	23,96	72,69	100,00			
2002	3,27	19,04	6,89	25,93	70,80	100,00			
2003	3,13	19,11	6,84	25,96	70,91	100,00			
2004	3,15	18,87	6,74	25,61	71,25	100,00			
<b>Variazione su anno precedente</b>									
1996	20,65	3,43	11,06	5,22	9,71	8,83	8,41	6,59	
1997	1,88	-0,96	-2,57	-1,36	2,34	1,36	0,78	3,68	
1998	2,31	6,94	-11,71	2,38	5,81	4,82	4,64	3,93	
1999	8,23	1,08	-2,91	0,24	3,36	2,74	1,95	2,85	
2000	-9,24	2,01	23,70	6,44	5,89	5,50	4,67	5,16	
2001	18,56	3,19	2,22	2,96	5,11	4,98	4,47	5,71	
2002	-0,18	6,52	25,01	10,88	-0,22	2,44	1,60	3,88	
2003	-1,71	3,04	2,03	2,77	2,82	2,66	1,09	2,58	
2004	3,53	1,61	1,38	1,55	3,43	2,94	1,18	2,63	

Fonte: Istituto Guglielmo Tagliacarne - Roma

**DINAMICA DELLA STRUTTURA INDUSTRIALE DELLA PROVINCIA****Per ramo di attività economica**

- Serie storica 1971 - 2007 -

Tab. 6

Periodo di riferimento	Industrie estrattive		Industrie manifatturiere		Costruzioni ed installazioni di impianti		Industrie elettriche, acqua e gas		Vendita e riparazione autoveicoli (*)		TOTALE	
	U.L.	DIP.	U.L.	DIP.	U.L.	DIP.	U.L.	DIP.	U.L.	DIP.	U.L.	DIP.
Gennaio - Giugno 1971	47	1.044	353	26.848	217	7.481	29	1.037	-	-	646	36.410
Agosto 1972	57	1.250	359	26.720	222	6.574	28	1.001	-	-	666	35.545
Giugno 1973	52	1.107	385	28.643	216	6.787	27	883	-	-	680	37.420
Giugno 1974	46	1.041	368	29.389	198	6.815	25	829	-	-	637	38.074
Giugno 1975	45	1.115	393	29.624	192	6.099	25	798	-	-	655	37.636
Giugno 1976	57	1.187	397	29.742	191	5.935	22	799	-	-	667	37.663
Giugno 1977	57	1.248	396	29.717	192	5.513	21	771	-	-	666	37.249
Giugno 1978	57	1.260	388	29.054	182	5.485	20	668	-	-	647	36.467
Giugno 1979	39	986	363	28.464	159	4.955	19	664	-	-	580	35.069
Giugno 1980	35	877	343	28.146	151	4.609	19	689	-	-	548	34.321
Giugno 1981	31	805	331	26.756	143	4.505	19	671	-	-	524	32.737
Giugno 1982	31	792	318	25.617	153	4.953	18	671	-	-	520	32.033
Giugno 1983	33	836	311	24.353	151	4.666	18	644	-	-	513	30.499
Giugno 1984	31	827	312	23.016	141	4.280	17	665	-	-	501	28.788
Giugno 1985	36	930	299	21.596	149	4.436	17	667	-	-	501	27.629
Giugno 1986	39	985	308	20.330	146	4.149	17	671	-	-	510	26.135
Giugno 1987	47	1.107	330	20.620	154	4.482	17	736	-	-	548	26.945
Giugno 1988	45	1.086	325	20.787	156	4.826	17	741	-	-	543	27.440
Giugno 1989	42	1.069	324	21.062	158	4.835	17	713	13	522	554	28.201
Giugno 1990	46	1.140	342	21.923	168	5.237	19	739	13	508	588	29.547
Giugno 1991	47	1.209	366	22.727	175	5.684	20	791	12	493	620	30.904
Giugno 1992	45	1.115	370	22.770	182	5.920	18	746	13	513	628	31.064
Giugno 1993	46	1.056	357	21.640	184	5.662	17	703	14	624	618	29.685
Giugno 1994	46	1.064	361	21.712	182	5.412	17	717	14	610	620	29.515
Giugno 1995	44	972	373	22.525	176	5.115	17	714	13	576	623	29.902
Giugno 1996	46	967	376	22.691	171	4.792	18	769	14	617	625	29.836
Giugno 1997	48	1.021	380	22.895	173	5.072	16	903	13	632	630	30.523
Giugno 1998	48	987	387	23.306	175	5.225	17	1.076	17	737	644	31.331
Giugno 1999	49	1.016	400	23.638	177	5.566	15	1.046	18	812	659	32.078
Giugno 2000	48	1.029	391	23.936	174	5.727	15	1.040	17	750	645	32.482
Giugno 2001	45	955	386	23.749	181	5.992	16	1.041	20	801	648	32.538
Giugno 2002	41	866	370	23.006	173	5.914	16	1.035	21	804	621	31.625
Giugno 2003	40	872	394	23.547	183	6.227	17	1.324	20	699	654	32.669
Giugno 2004	40	857	384	23.011	186	6.387	16	1.295	22	848	648	32.398
Giugno 2005	38	865	379	22.752	192	6.658	14	1.263	22	888	645	32.426
Giugno 2006	41	871	402	22.772	207	6.544	17	1.446	21	891	688	32.524
Giugno 2007	40	873	422	23.394	215	6.525	18	1.457	23	935	718	33.184

(\*) Fino al 1988 le imprese di vendita e riparazione di autoveicoli erano comprese nelle manifatturiere.

Fonte: C.C.I.A.A. Trento - Servizio studi e ricerche



**DINAMICA DELLA STRUTTURA INDUSTRIALE DELLA PROVINCIA****Per ramo di attività economica**

Serie storica 1971 - 2007 - Distribuzione percentuale

Tab. 6.1

Periodo di riferimento	Industrie estrattive		Industrie manifatturiere		Costruzioni ed installazioni di impianti		Industrie elettriche, acqua e gas		Vendite e riparazione autoveicoli(*)		TOTALE	
	U.L.	DIP.	U.L.	DIP.	U.L.	DIP.	U.L.	DIP.	U.L.	DIP.	U.L.	DIP.
Gennaio - Giugno 1971	7,28	2,87	54,64	73,74	33,59	20,55	4,49	2,85	-	-	100	100
Agosto 1972	8,56	3,52	53,90	75,17	33,33	18,49	4,20	2,82	-	-	100	100
Giugno 1973	7,65	2,96	56,62	76,54	31,76	18,14	3,97	2,36	-	-	100	100
Giugno 1974	7,22	2,73	57,77	77,19	31,08	17,90	3,92	2,18	-	-	100	100
Giugno 1975	6,87	2,96	60,00	78,71	29,31	16,21	3,82	2,12	-	-	100	100
Giugno 1976	8,55	3,15	59,52	78,97	28,64	15,76	3,30	2,12	-	-	100	100
Giugno 1977	8,56	3,35	59,46	79,78	28,83	14,80	3,15	2,07	-	-	100	100
Giugno 1978	8,81	3,46	59,97	79,67	28,13	15,04	3,09	1,83	-	-	100	100
Giugno 1979	6,72	2,81	62,59	81,17	27,41	14,13	3,28	1,89	-	-	100	100
Giugno 1980	6,39	2,56	62,59	82,01	27,55	13,43	3,47	2,01	-	-	100	100
Giugno 1981	5,92	2,46	63,17	81,73	27,29	13,76	3,63	2,05	-	-	100	100
Giugno 1982	5,96	2,47	61,15	79,97	29,42	15,46	3,46	2,09	-	-	100	100
Giugno 1983	6,43	2,74	60,62	79,85	29,43	15,30	3,51	2,11	-	-	100	100
Giugno 1984	6,19	2,87	62,28	79,95	28,14	14,87	3,39	2,31	-	-	100	100
Giugno 1985	7,19	3,37	59,68	78,16	29,74	16,06	3,39	2,41	-	-	100	100
Giugno 1986	7,65	3,77	60,39	77,79	28,63	15,88	3,33	2,57	-	-	100	100
Giugno 1987	8,58	4,11	60,22	76,53	28,10	16,63	3,10	2,73	-	-	100	100
Giugno 1988	8,29	3,96	59,85	75,75	28,73	17,59	3,13	2,70	-	-	100	100
Giugno 1989	7,58	3,79	58,48	74,69	28,52	17,14	3,07	2,53	2,35	1,85	100	100
Giugno 1990	7,82	3,86	58,16	74,20	28,57	17,72	3,23	2,50	2,21	1,72	100	100
Giugno 1991	7,58	3,91	59,03	73,54	28,23	18,39	3,23	2,56	1,94	1,60	100	100
Giugno 1992	7,17	3,59	58,92	73,30	28,98	19,06	2,87	2,40	2,07	1,65	100	100
Giugno 1993	7,44	3,56	57,77	72,90	29,77	19,07	2,75	2,37	2,27	2,10	100	100
Giugno 1994	7,42	3,60	58,23	73,56	29,35	18,34	2,74	2,43	2,26	2,07	100	100
Giugno 1995	7,06	3,25	59,87	75,33	28,25	17,11	2,73	2,39	2,09	1,93	100	100
Giugno 1996	7,36	3,24	60,16	76,05	27,36	16,06	2,88	2,58	2,24	2,07	100	100
Giugno 1997	7,62	3,35	60,32	75,01	27,46	16,62	2,54	2,96	2,06	2,07	100	100
Giugno 1998	7,45	3,15	60,09	74,39	27,17	16,68	2,64	3,43	2,64	2,35	100	100
Giugno 1999	7,44	3,17	60,70	73,69	26,86	17,35	2,28	3,26	2,73	2,53	100	100
Giugno 2000	7,44	3,17	60,62	73,69	26,98	17,63	2,33	3,20	2,64	2,31	100	100
Giugno 2001	6,94	2,94	59,57	72,99	27,93	18,42	2,47	3,20	3,09	2,46	100	100
Giugno 2002	6,60	2,74	59,58	72,75	27,86	18,70	2,58	3,27	3,38	2,54	100	100
Giugno 2003	6,12	2,67	60,24	72,08	27,98	19,06	2,60	4,05	3,06	2,14	100	100
Giugno 2004	6,17	2,65	59,26	71,03	28,70	19,71	2,47	4,00	3,40	2,62	100	100
Giugno 2005	5,89	2,67	58,76	70,17	29,77	20,53	2,17	3,90	3,41	2,74	100	100
Giugno 2006	5,96	2,68	58,43	70,02	30,09	20,12	2,47	4,45	3,05	2,74	100	100
Giugno 2007	5,57	2,63	58,77	70,50	29,94	19,66	2,51	4,39	3,20	2,82	100	100

(\*) Fino al 1988 le imprese di vendita e riparazione di autoveicoli erano comprese nelle manifatturiere.

Fonte: C.C.I.A.A. Trento - Servizio studi e ricerche

## INDUSTRIA TRENTINA: RIPARTIZIONE PER RAMO DI ATTIVITA' ECONOMICA

Unità locali e dipendenti: 1971 - 2007

Grafico n. 1

Unità locali

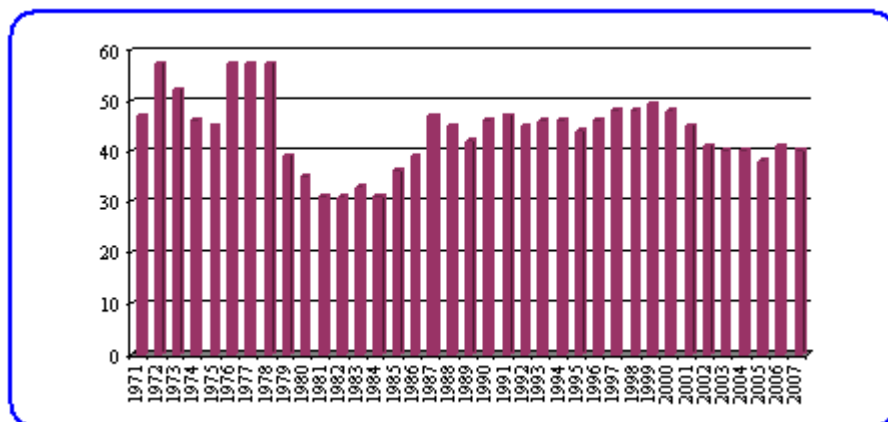

Industrie estrattive

Dipendenti

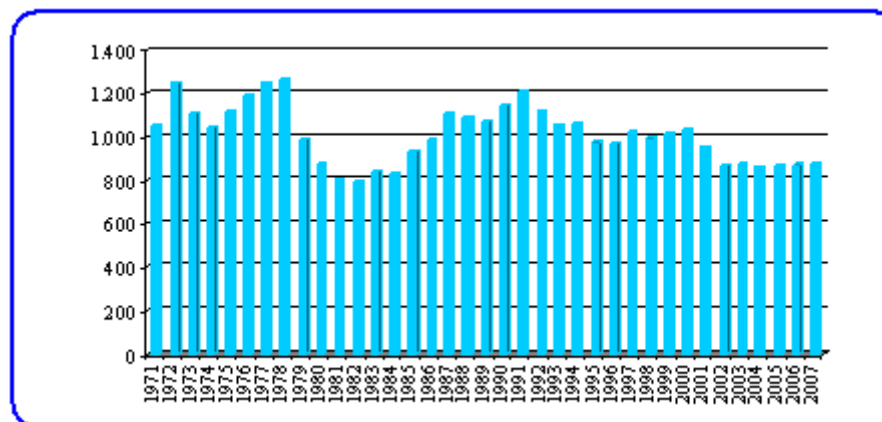

Unità locali

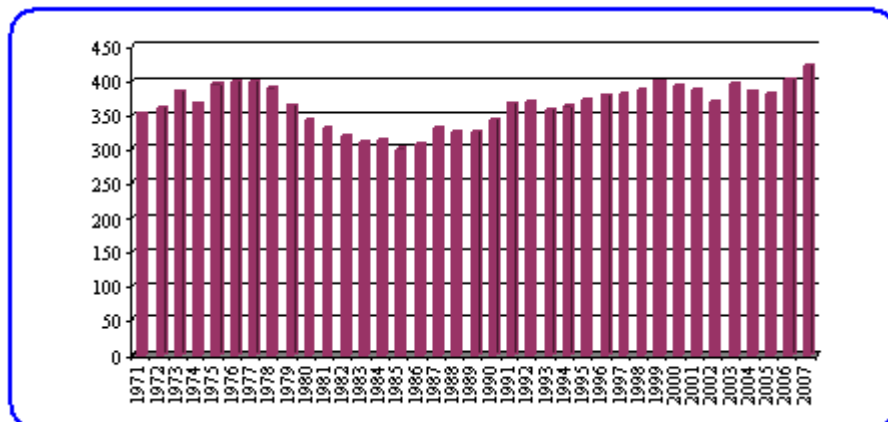

Industrie manifatturiere

Dipendenti

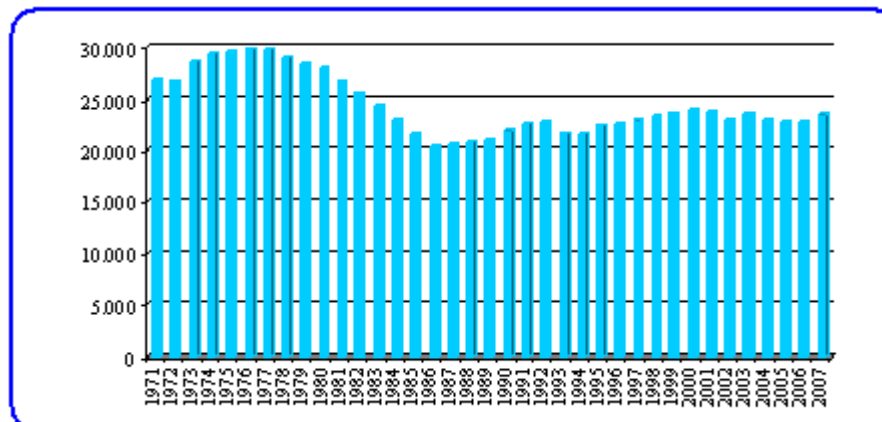

## INDUSTRIATRENTINA: RIPARTIZIONE PER RAMO DI ATTIVITA' ECONOMICA

Unità locali e dipendenti: 1971 - 2007

Grafico n. 2

### Industrie delle costruzioni

Unità locali

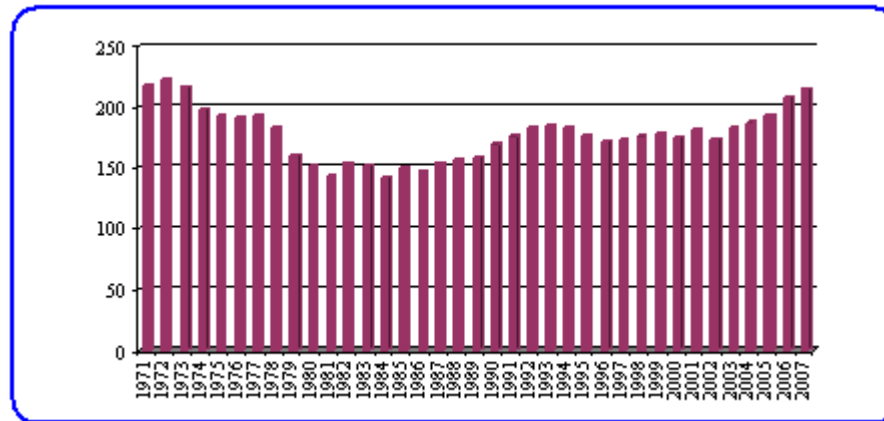

Dipendenti

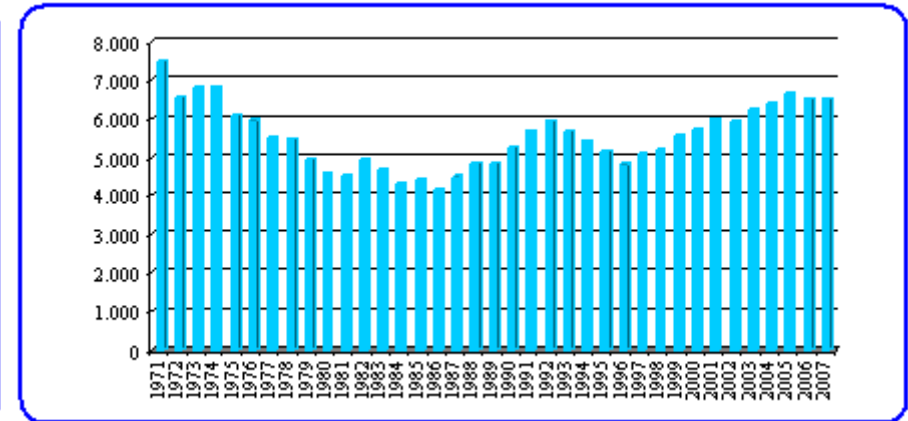

### Industrie elettriche

Unità locali

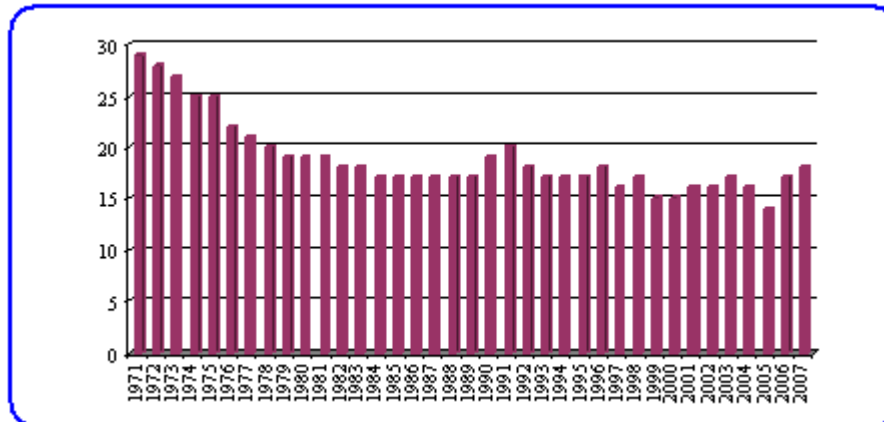

Dipendenti

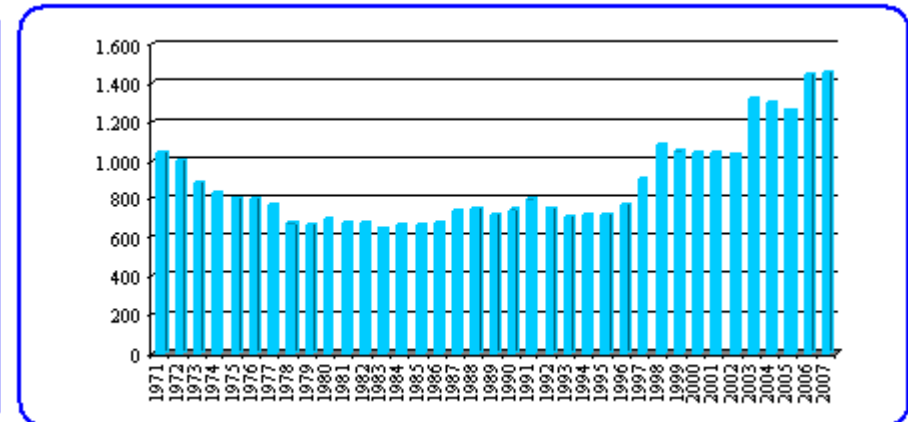

## IMPRESE INDUSTRIALI CON PIU' DI DIECI DIPENDENTI

Variazioni rilevate nel periodo 30.6.2006 - 30.6.2007

Tab. 7

Periodo di riferimento == Motivazioni rilevate	Industrie estrattive		Industrie manifatturiere		Costruzioni ed installazioni di impianti		Industrie elettriche, acqua e gas		Vendita e riparazione autoveicoli(*)		TOTALE	
	U.L.	DIP.	U.L.	DIP.	U.L.	DIP.	U.L.	DIP.	U.L.	DIP.	U.L.	DIP.
<b>Situazione al giugno 2006</b>	<b>41</b>	<b>871</b>	<b>402</b>	<b>22.772</b>	<b>207</b>	<b>6.544</b>	<b>17</b>	<b>1.446</b>	<b>21</b>	<b>891</b>	<b>688</b>	<b>32.524</b>
<b>Imprese non inserite</b>												
Perché con meno di 11 dipendenti	3	35	11	136	5	59	-	-	-	-	19	230
Artigiane	-	-	3	119	-	-	-	-	-	-	3	119
Fallite	-	-	-	-	1	22	-	-	-	-	1	22
Cessate	-	-	3	181	4	79	-	-	-	-	7	260
Motivi vari	-	-	-	-	1	48	-	-	-	-	1	48
Cambio settore	-	-	1	20	2	52	-	-	-	-	3	72
<b>Totale</b>	<b>3</b>	<b>35</b>	<b>18</b>	<b>456</b>	<b>13</b>	<b>260</b>	<b>-</b>	<b>-</b>	<b>-</b>	<b>-</b>	<b>34</b>	<b>751</b>
<b>Imprese inserite</b>												
Rilevate per la prima volta	1	17	29	590	15	259	-	-	1	16	46	882
Reinserite	1	18	8	119	5	60	-	-	1	11	15	208
Subentri	-	-	-	-	-	-	-	-	-	-	-	-
Cambio settore	-	-	1	27	1	21	1	27	-	-	3	75
<b>Totale</b>	<b>2</b>	<b>35</b>	<b>38</b>	<b>736</b>	<b>21</b>	<b>340</b>	<b>1</b>	<b>27</b>	<b>2</b>	<b>27</b>	<b>64</b>	<b>1.165</b>
Andamento occupazione imprese in essere	38	2	384	342	194	-99	17	-16	21	17	654	246
<b>Situazione al giugno 2007</b>	<b>40</b>	<b>873</b>	<b>422</b>	<b>23.394</b>	<b>215</b>	<b>6.525</b>	<b>18</b>	<b>1.457</b>	<b>23</b>	<b>935</b>	<b>718</b>	<b>33.184</b>

Fonte: C.C.I.A.A. Trento - Servizio studi e ricerche

## IMPRESE INDUSTRIALI CON PIU' DI DIECI DIPENDENTI

### Ripartizione per comprensorio e ramo di attività economica

- Situazione al giugno 2007 -

Tab. 8

Comprensori ==== Provincia	Industrie estrattive		Industrie manifatturiere		Industrie di costruzioni e installazione di impianti		Industrie elettriche, acqua e gas		Vendita e riparazione autoveicoli		Totale		Variazioni 2007/2006			
	U.L.	Dip.	U.L.	Dip.	U.L.	Dip.	U.L.	Dip.	U.L.	Dip.	U.L.	Dip.	Assolute		%	
													U.L.	Dip.	U.L.	Dip.
C. 1 Valle di Fiemme	-	-	13	471	10	306	-	-	-	-	23	777	3	18	15,00	2,37
C. 2 Primiero	-	-	5	144	5	153	2	64	-	-	12	361	-	13	0,00	3,74
C. 3 Bassa Vals. e Tesino	-	-	33	1.836	16	660	-	-	-	-	49	2.496	3	96	6,52	4,00
C. 4 Alta Valsugana	10	189	28	1.332	12	331	2	64	-	-	52	1.916	2	47	4,00	2,51
C. 5 Valle dell'Adige	26	612	123	6.646	79	2.290	8	377	14	749	250	10.674	4	348	1,63	3,37
C. 6 Valle di Non	-	-	21	1.175	12	415	1	12	-	-	34	1.602	4	19	13,33	1,20
C. 7 Valle di Sole	1	26	5	178	3	43	-	-	-	-	9	247	-1	-121	-10,00	-32,88
C. 8 Giudicarie	3	46	44	1.681	23	664	2	31	1	13	73	2.435	2	64	2,82	2,70
C. 9 Alto Garda e Ledro	-	-	33	3.360	22	569	1	53	2	28	58	4.010	5	187	9,43	4,89
C. 10 Vallagarina	-	-	115	6.525	31	1.000	2	856	6	145	154	8.526	9	4	6,21	0,05
C. 11 Valle di Fassa	-	-	2	46	2	94	-	-	-	-	4	140	-1	-15	-20,00	-9,68
<b>PROVINCIA</b>	<b>40</b>	<b>873</b>	<b>422</b>	<b>23.394</b>	<b>215</b>	<b>6.525</b>	<b>18</b>	<b>1.457</b>	<b>23</b>	<b>935</b>	<b>718</b>	<b>33.184</b>	<b>30</b>	<b>660</b>	<b>4,36</b>	<b>2,03</b>
Distribuzione % U.L.	5,57		58,77		29,94		2,51		3,20		100					
Distribuzione % Dip.		2,63		70,50		19,66		4,39		2,82		100				
Trento	1	27	69	4.177	53	1.618	3	284	12	727	138	6.833	5	354	3,76	5,46
Rovereto			61	4.590	16	498	2	856	3	67	82	6.011	5	103	6,49	1,74

Fonte: C.C.I.A.A. Trento - Servizio studi e ricerche

**IMPRESE INDUSTRIALI CON PIU' DI DIECI DIPENDENTI**  
**Ripartizione per classi d'attività economica e comprensorio**  
 - Situazione al giugno 2007 -

Tab. 8.1

Classi di attività economica	C. 1		C. 2		C. 3		C. 4		C. 5		C. 6		C. 7		C. 8		C. 9		C. 10		C. 11	
	U.L.	Dip.	U.L.	Dip.	U.L.	Dip.	U.L.	Dip.	U.L.	Dip.	U.L.	Dip.	U.L.	Dip.	U.L.	Dip.	U.L.	Dip.	U.L.	Dip.	U.L.	Dip.
<b>Industrie manifatturiere</b>	<b>13</b>	<b>471</b>	<b>5</b>	<b>144</b>	<b>33</b>	<b>1.836</b>	<b>28</b>	<b>1.332</b>	<b>123</b>	<b>6.646</b>	<b>21</b>	<b>1.175</b>	<b>5</b>	<b>178</b>	<b>44</b>	<b>1.681</b>	<b>33</b>	<b>3.360</b>	<b>115</b>	<b>6.525</b>	<b>2</b>	<b>46</b>
Alimentari e tabacchi	3	69	1	33	5	327	2	43	24	1.532	5	125	2	68	7	218	4	84	16	551	1	16
Tessili	-	-	-	-	2	23	-	-	2	129	-	-	-	-	1	151	3	562	5	428	-	-
Vestiario, pelli e calzature	2	152	1	15	2	88	1	14	3	328	1	13	-	-	-	-	-	-	1	13	-	-
Legno	5	114	1	16	3	213	-	-	9	223	3	60	1	13	10	202	4	105	2	37	1	30
Carta, stampa ed editoria	-	-	-	-	4	117	-	-	18	925	3	263	-	-	1	133	5	1.148	6	277	-	-
Chimiche, gomma e plastica	1	62	-	-	4	383	5	352	7	507	-	-	1	63	3	175	4	220	13	906	-	-
Lavorazione minerali non metalliferi	-	-	-	-	3	156	9	294	14	574	2	148	-	-	2	30	2	72	6	113	-	-
Metallurgiche	-	-	-	-	1	114	-	-	1	44	-	-	-	-	3	143	2	143	3	121	-	-
Fabbricazione prodotti in metallo	1	17	2	80	6	314	3	91	15	331	1	46	-	-	10	401	3	66	19	964	-	-
Fabbricazione macchine e prodotti meccanici	1	57	-	-	2	90	8	538	18	1.241	4	448	-	-	3	92	3	324	24	1.310	-	-
Fabbricazione altre macchine e mezzi di trasporto	-	-	-	-	1	11	-	-	10	756	1	48	1	34	1	25	3	636	15	1.708	-	-
Mobili ed altre industrie manifatturiere	-	-	-	-	-	-	-	-	2	56	1	24	-	-	3	111	-	-	5	97	-	-
<b>Industrie estrattive</b>	-	-	-	-	-	-	<b>10</b>	<b>189</b>	<b>26</b>	<b>612</b>	-	-	<b>1</b>	<b>26</b>	<b>3</b>	<b>46</b>	-	-	-	-	-	-
<b>Costruzioni edili</b>	<b>7</b>	<b>215</b>	<b>5</b>	<b>153</b>	<b>14</b>	<b>594</b>	<b>9</b>	<b>290</b>	<b>60</b>	<b>1.652</b>	<b>9</b>	<b>346</b>	<b>3</b>	<b>43</b>	<b>21</b>	<b>600</b>	<b>20</b>	<b>509</b>	<b>21</b>	<b>634</b>	<b>2</b>	<b>94</b>
Installazione di impianti	3	91	-	-	2	66	3	41	19	638	3	69	-	-	2	64	2	60	10	366	-	-
Ind. elettriche, acqua e gas	-	-	2	64	-	-	2	64	8	377	1	12	-	-	2	31	1	53	2	856	-	-
Vendita, riparaz. autoveicoli	-	-	-	-	-	-	-	-	14	749	-	-	-	-	1	13	2	28	6	145	-	-
<b>TOTALE</b>	<b>23</b>	<b>777</b>	<b>12</b>	<b>361</b>	<b>49</b>	<b>2.496</b>	<b>52</b>	<b>1.916</b>	<b>250</b>	<b>10.674</b>	<b>34</b>	<b>1.602</b>	<b>9</b>	<b>247</b>	<b>73</b>	<b>2.435</b>	<b>58</b>	<b>4.010</b>	<b>154</b>	<b>8.526</b>	<b>4</b>	<b>140</b>

Fonte: C.C.I.A.A. Trento - Servizio studi e ricerche

## INDUSTRIATRENTINA: RIPARTIZIONE DELLE UNITA' LOCALI E DEI DIPENDENTI PER COMPRESORIO

Situazione al giugno 2007

Grafico n. 3

### Unità locali

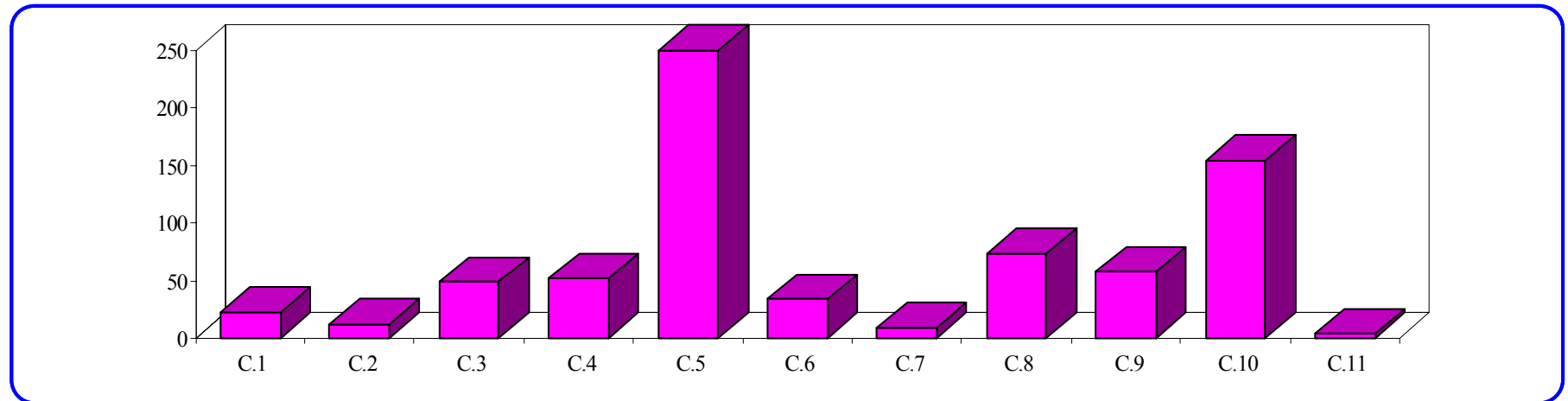

### Dipendenti

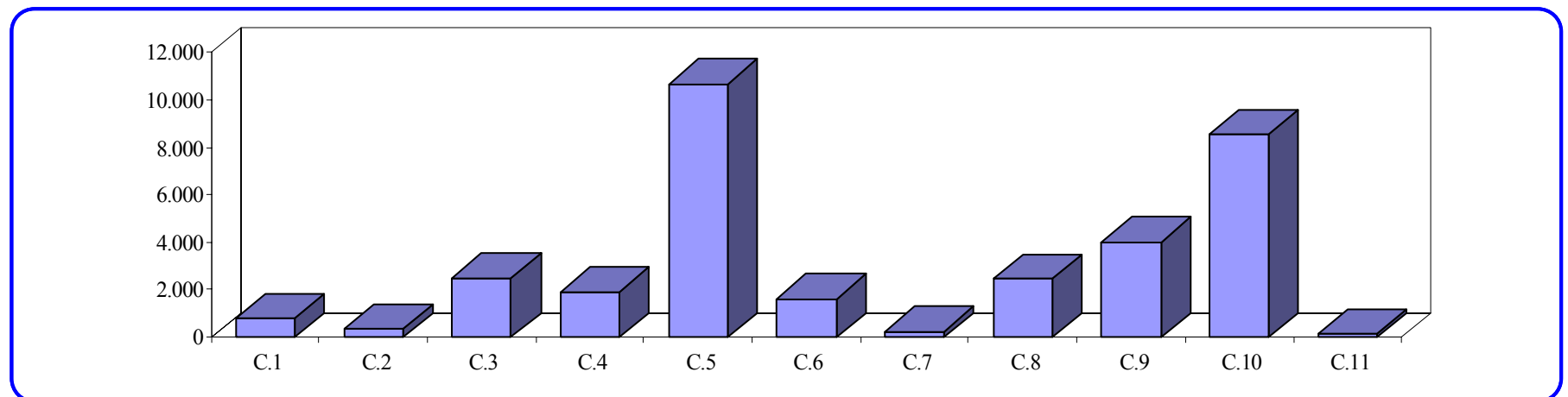

### IMPRESE INDUSTRIALI CON PIU' DI DIECI DIPENDENTI

Imprese con occupazione in aumento, in diminuzione e stazionarie. Ripartizione per rami e classi di attività economica

- Situazione nel periodo giugno 2006 - 2007 -

Tab. 9

Rami e classi di attività economica	Imprese in crescita			Imprese in flessione			Saldi		Imprese stazionarie		Totale	
	U.L.	Dipendenti 2007	Incremento occupati rispetto al 2006	U.L.	Dipendenti 2007	Decremento occupati rispetto al 2006	U.L.	Dipendenti 2007	U.L.	Dipendenti 2007	U.L.	Dipendenti 2007
<b>Industrie manifatturiere</b>	<b>177</b>	<b>11.844</b>	<b>1.132</b>	<b>145</b>	<b>8.088</b>	<b>- 773</b>	<b>32</b>	<b>359</b>	<b>63</b>	<b>2.753</b>	<b>385</b>	<b>22.685</b>
Alimentari e tabacchi	29	1.422	138	22	1.045	-102	7	36	10	455	61	2.922
Tessili	5	773	53	6	249	-33	-1	20	2	271	13	1.293
Vestiario, pelli e calzature	5	207	11	5	337	-44	-	-33	-	-	10	544
Legno	14	343	43	15	345	-59	-1	-16	4	207	33	895
Carta, stampa ed editoria	17	1.316	101	10	1.149	-73	7	28	7	359	34	2.824
Chimiche, gomma e plastica	12	1.156	74	18	1.304	-87	-6	-13	4	118	34	2.578
Lavorazione minerali non metalliferi	13	680	57	12	273	-50	1	7	9	363	34	1.316
Metallurgiche	4	298	23	3	114	-5	1	18	2	136	9	548
Fabbricazione prodotti in metallo	31	1.359	164	13	518	-89	18	75	11	357	55	2.234
Fabbr. macchine e prodotti meccanici	33	2.152	298	22	1.606	-133	11	165	7	329	62	4.087
Fabbr. altre macchine e mezzi di trasporto	13	2.117	169	13	966	-87	0	82	4	87	30	3.170
Mobili ed altre industrie manifatturiere	1	21	1	6	182	-11	-5	-10	3	71	10	274
<b>Industrie estrattive</b>	<b>11</b>	<b>251</b>	<b>29</b>	<b>16</b>	<b>371</b>	<b>- 27</b>	<b>- 5</b>	<b>2</b>	<b>11</b>	<b>216</b>	<b>38</b>	<b>838</b>
<b>Costruzioni edili</b>	<b>57</b>	<b>2.134</b>	<b>235</b>	<b>64</b>	<b>1.853</b>	<b>- 406</b>	<b>- 7</b>	<b>- 171</b>	<b>35</b>	<b>883</b>	<b>156</b>	<b>4.870</b>
<b>Installazione di impianti</b>	<b>23</b>	<b>906</b>	<b>113</b>	<b>10</b>	<b>343</b>	<b>- 40</b>	<b>13</b>	<b>73</b>	<b>6</b>	<b>87</b>	<b>39</b>	<b>1.336</b>
<b>Industrie elettriche, acqua e gas</b>	<b>7</b>	<b>396</b>	<b>23</b>	<b>3</b>	<b>656</b>	<b>- 39</b>	<b>4</b>	<b>- 16</b>	<b>8</b>	<b>405</b>	<b>18</b>	<b>1.457</b>
<b>Vendita e riparazioni autoveicoli</b>	<b>7</b>	<b>416</b>	<b>32</b>	<b>5</b>	<b>231</b>	<b>- 15</b>	<b>2</b>	<b>17</b>	<b>9</b>	<b>261</b>	<b>21</b>	<b>908</b>
<b>TOTALE</b>	<b>282</b>	<b>15.947</b>	<b>1.564</b>	<b>243</b>	<b>11.542</b>	<b>- 1.300</b>	<b>39</b>	<b>264</b>	<b>132</b>	<b>4.605</b>	<b>657</b>	<b>32.094</b>

Fonte: C.C.I.A.A. Trento - Servizio studi e ricerche



**IMPRESE INDUSTRIALI CON PIU' DI DIECI DIPENDENTI****Imprese con occupazione in aumento, in diminuzione e stazionarie. Ripartizione per rami e classi di attività economica**

- Situazione nel periodo giugno 2006 - 2007 -

Tab. 9.1

Rami e classi di attività economica	Imprese in crescita			Imprese in flessione			Imprese stazionarie		Totale		Variazioni	
	Dip. 2006	Dip. 2007	Incremento occupati %	Dip. 2006	Dip. 2007	Decremento occupati %	Dip. 2006	Dip. 2007	Dip. 2006	Dip. 2007	Assolute	%
<b>Industrie manifatturiere</b>	<b>10.712</b>	<b>11.844</b>	<b>10,57</b>	<b>8.861</b>	<b>8.088</b>	<b>- 8,72</b>	<b>2.753</b>	<b>2.753</b>	<b>22.326</b>	<b>22.685</b>	<b>359</b>	<b>1,61</b>
Alimentari e tabacchi	1.284	1.422	10,75	1.147	1.045	-8,89	455	455	<b>2.886</b>	<b>2.922</b>	36	1,25
Tessili	720	773	7,36	282	249	-11,70	271	271	<b>1.273</b>	<b>1.293</b>	20	1,57
Vestiaro, pelli e calzature	196	207	5,61	381	337	-11,55	-	-	<b>577</b>	<b>544</b>	-33	-5,72
Legno	300	343	14,33	404	345	-14,60	207	207	<b>911</b>	<b>895</b>	-16	-1,76
Carta, stampa ed editoria	1.215	1.316	8,31	1.222	1.149	-5,97	359	359	<b>2.796</b>	<b>2.824</b>	28	1,00
Chimiche, gomma e plastica	1.082	1.156	6,84	1.391	1.304	-6,25	118	118	<b>2.591</b>	<b>2.578</b>	-13	-0,50
Lavorazione minerali non metalliferi	623	680	9,15	323	273	-15,48	363	363	<b>1.309</b>	<b>1.316</b>	7	0,53
Metallurgiche	275	298	8,36	119	114	-4,20	136	136	<b>530</b>	<b>548</b>	18	3,40
Fabbricazione prodotti in metallo	1.195	1.359	13,72	607	518	-14,66	357	357	<b>2.159</b>	<b>2.234</b>	75	3,47
Fabbr. macchine e prodotti meccanici	1.854	2.152	16,07	1.739	1.606	-7,65	329	329	<b>3.922</b>	<b>4.087</b>	165	4,21
Fabbr. altre macchine e mezzi di trasporto	1.948	2.117	8,68	1.053	966	-8,26	87	87	<b>3.088</b>	<b>3.170</b>	82	2,66
Mobili ed altre industrie manifatturiere	20	21	5,00	193	182	-5,70	71	71	<b>284</b>	<b>274</b>	-10	-3,52
<b>Industrie estrattive</b>	<b>222</b>	<b>251</b>	<b>13,06</b>	<b>398</b>	<b>371</b>	<b>- 6,78</b>	<b>216</b>	<b>216</b>	<b>836</b>	<b>838</b>	<b>2</b>	<b>0,24</b>
<b>Costruzioni edili</b>	<b>1.899</b>	<b>2.134</b>	<b>12,37</b>	<b>2.259</b>	<b>1.853</b>	<b>- 17,97</b>	<b>883</b>	<b>883</b>	<b>5.041</b>	<b>4.870</b>	<b>- 171</b>	<b>- 3,39</b>
<b>Installazione di impianti</b>	<b>793</b>	<b>906</b>	<b>14,25</b>	<b>383</b>	<b>343</b>	<b>- 10,44</b>	<b>87</b>	<b>87</b>	<b>1.263</b>	<b>1.336</b>	<b>73</b>	<b>5,78</b>
<b>Industrie elettriche, acqua e gas</b>	<b>373</b>	<b>396</b>	<b>6,17</b>	<b>695</b>	<b>656</b>	<b>- 5,61</b>	<b>405</b>	<b>405</b>	<b>1.473</b>	<b>1.457</b>	<b>- 16</b>	<b>- 1,09</b>
<b>Vendita e riparazioni autoveicoli</b>	<b>384</b>	<b>416</b>	<b>8,33</b>	<b>246</b>	<b>231</b>	<b>- 6,10</b>	<b>261</b>	<b>261</b>	<b>891</b>	<b>908</b>	<b>17</b>	<b>1,91</b>
<b>TOTALE</b>	<b>14.383</b>	<b>15.947</b>	<b>10,87</b>	<b>12.842</b>	<b>11.542</b>	<b>- 10,12</b>	<b>4.605</b>	<b>4.605</b>	<b>31.830</b>	<b>32.094</b>	<b>264</b>	<b>0,83</b>

Fonte: C.C.I.A.A. Trento - Servizio studi e ricerche

**IMPRESE INDUSTRIALI CON PIU' DI DIECI DIPENDENTI**  
**Imprese con occupazione in aumento, in diminuzione e stazionarie. Ripartizione per comprensorio**  
 - Situazione nel periodo giugno 2006 - 2007 -

Tab. 10

Comprensori ==== Provincia	Imprese in crescita			Imprese in flessione			Saldi		Imprese stazionarie		Totale	
	U.L.	Dipendenti 2007	Incremento occupati rispetto al 2006	U.L.	Dipendenti 2007	Decremento occupati rispetto al 2006	U.L.	Dipendenti	U.L.	Dipendenti 2007	U.L.	Dipendenti 2007
C. 1 Valledi Fiemme	12	507	24	7	212	-47	5	-23	1	17	<b>20</b>	<b>736</b>
C. 2 Primiero	6	228	26	4	103	-13	2	13	2	30	<b>12</b>	<b>361</b>
C. 3 Bassa Valsugana e Tesino	20	1.072	99	14	734	-57	6	42	9	566	<b>43</b>	<b>2.372</b>
C. 4 Alta Valsugana	15	645	59	20	784	-84	-5	-25	11	368	<b>46</b>	<b>1.797</b>
C. 5 Valle dell'Adige	105	5.108	599	73	3.804	-383	32	216	56	1.449	<b>234</b>	<b>10.361</b>
C. 6 Valle di Non	11	632	60	14	648	-67	-3	-7	4	234	<b>29</b>	<b>1.514</b>
C. 7 Valle di Sole	1	34	1	6	172	-31	-5	-30	1	26	<b>8</b>	<b>232</b>
C. 8 Giudicarie	27	962	112	25	725	-83	2	29	16	667	<b>68</b>	<b>2.354</b>
C. 9 Alto Garda e Ledro	26	2.493	211	17	1.126	-110	9	101	9	285	<b>52</b>	<b>3.904</b>
C. 10 Vallagarina	57	4.195	352	61	3.165	-402	-4	-50	23	963	<b>141</b>	<b>8.323</b>
C. 11 Valle di Fassa	2	71	21	2	69	-23	-	-2	-	-	<b>4</b>	<b>140</b>
<b>PROVINCIA</b>	<b>282</b>	<b>15.947</b>	<b>1.564</b>	<b>243</b>	<b>11.542</b>	<b>- 1.300</b>	<b>39</b>	<b>264</b>	<b>132</b>	<b>4.605</b>	<b>657</b>	<b>32.094</b>

Fonte: C.C.I.A.A. Trento - Servizio studi e ricerche

**IMPRESI INDUSTRIALI CON PIU' DI DIECI DIPENDENTI**  
**Imprese con occupazione in aumento, in diminuzione e stazionarie. Ripartizione per comprensorio**  
 - Situazione nel periodo giugno 2006 - 2007 -

Tab. 10.1

Comprensori ==== Provincia	Imprese in crescita			Imprese in flessione			Imprese stazionarie		Totale		Variazioni	
	Dip. 2006	Dip. 2007	Incre- mento occupati %	Dip. 2006	Dip. 2007	Decre- mento occupati %	Dip. 2006	Dip. 2007	Dip. 2006	Dip. 2007	Asso- lute	%
C. 1 Valledi Fiemme	483	507	4,97	259	212	-18,15	17	17	<b>759</b>	<b>736</b>	-23	-3,03
C. 2 Primiero	202	228	12,87	116	103	-11,21	30	30	<b>348</b>	<b>361</b>	13	3,74
C. 3 Bassa Valsugana e Tesino	973	1.072	10,17	791	734	-7,21	566	566	<b>2.330</b>	<b>2.372</b>	42	1,80
C. 4 Alta Valsugana	586	645	10,07	868	784	-9,68	368	368	<b>1.822</b>	<b>1.797</b>	-25	-1,37
C. 5 Valle dell'Adige	4.509	5.108	13,28	4.187	3.804	-9,15	1.449	1.449	<b>10.145</b>	<b>10.361</b>	216	2,13
C. 6 Valle di Non	572	632	10,49	715	648	-9,37	234	234	<b>1.521</b>	<b>1.514</b>	-7	-0,46
C. 7 Valle di Sole	33	34	3,03	203	172	-15,27	26	26	<b>262</b>	<b>232</b>	-30	-11,45
C. 8 Giudicarie	850	962	13,18	808	725	-10,27	667	667	<b>2.325</b>	<b>2.354</b>	29	1,25
C. 9 Alto Garda e Ledro	2.282	2.493	9,25	1.236	1.126	-8,90	285	285	<b>3.803</b>	<b>3.904</b>	101	2,66
C.10 Vallagarina	3.843	4.195	9,16	3.567	3.165	-11,27	963	963	<b>8.373</b>	<b>8.323</b>	-50	-0,60
C.11 Valle di Fassa	50	71	42,00	92	69	-25,00	-	-	<b>142</b>	<b>140</b>	-2	-1,41
<b>PROVINCIA</b>	<b>14.383</b>	<b>15.947</b>	<b>10,87</b>	<b>12.842</b>	<b>11.542</b>	<b>- 10,12</b>	<b>4.605</b>	<b>4.605</b>	<b>31.830</b>	<b>32.094</b>	<b>264</b>	<b>0,83</b>

Fonte: C.C.I.A.A. Trento - Servizio studi e ricerche

**IMPRESE INDUSTRIALI CON PIU' DI DIECI DIPENDENTI**  
**Imprese con occupazione in aumento, in diminuzione e stazionarie. Ripartizione per classi di dipendenti**  
 - Situazione nel periodo giugno 2006 - 2007 -

Tab. 11

Classi di dipendenti	Imprese in crescita			Imprese in flessione			Saldi		Imprese stazionarie		Totale	
	U.L.	Dipendenti 2007	Incremento occupati rispetto al 2006	U.L.	Dipendenti 2007	Decremento occupati rispetto al 2006	U.L.	Dipendenti 2007	U.L.	Dipendenti 2007	U.L.	Dipendenti 2007
11 - 20	66	1.040	119	93	1.392	-282	-27	-163	75	1.059	<b>234</b>	<b>3.491</b>
21 - 50	134	4.346	538	95	3.154	-459	39	79	34	1.027	<b>263</b>	<b>8.527</b>
51 - 100	46	3.234	333	39	2.739	-302	7	31	12	869	<b>97</b>	<b>6.842</b>
101 - 200	25	3.391	260	9	1.291	-132	16	128	10	1.402	<b>44</b>	<b>6.084</b>
201 - 300	6	1.430	123	3	747	-33	3	90	1	248	<b>10</b>	<b>2.425</b>
301 - 500	3	1.247	112	1	333	-9	2	103	-	-	<b>4</b>	<b>1.580</b>
oltre 500	2	1.259	79	3	1.886	-83	-1	-4	-	-	<b>5</b>	<b>3.145</b>
<b>TOTALE</b>	<b>282</b>	<b>15.947</b>	<b>1.564</b>	<b>243</b>	<b>11.542</b>	<b>- 1.300</b>	<b>39</b>	<b>264</b>	<b>132</b>	<b>4.605</b>	<b>657</b>	<b>32.094</b>

Fonte: C.C.I.A.A. Trento - Servizio studi e ricerche

**IMPRESE INDUSTRIALI CON PIU' DI DIECI DIPENDENTI**  
**Imprese con occupazione in aumento, in diminuzione e stazionarie. Ripartizione per classi di dipendenti**  
 - Situazione nel periodo giugno 2006 - 2007 -

Tab. 11.1

Classi di dipendenti	Imprese in crescita			Imprese in flessione			Imprese stazionarie		Totale		Variazioni	
	Dip. 2006	Dip. 2007	Incre- mento occupati %	Dip. 2006	Dip. 2007	Decre- mento occup. %	Dip. 2006	Dip. 2007	Dip. 2006	Dip. 2007	Asso- lute	%
11 - 20	921	1.040	12,92	1.674	1.392	-16,85	1.059	1.059	<b>3.654</b>	<b>3.491</b>	-163	-4,46
21 - 50	3.808	4.346	14,13	3.613	3.154	-12,70	1.027	1.027	<b>8.448</b>	<b>8.527</b>	79	0,94
51 - 100	2.901	3.234	11,48	3.041	2.739	-9,93	869	869	<b>6.811</b>	<b>6.842</b>	31	0,46
101 - 200	3.131	3.391	8,30	1.423	1.291	-9,28	1.402	1.402	<b>5.956</b>	<b>6.084</b>	128	2,15
201 - 300	1.307	1.430	9,41	780	747	-4,23	248	248	<b>2.335</b>	<b>2.425</b>	90	3,85
301 - 500	1.135	1.247	9,87	342	333	-2,63	-	-	<b>1.477</b>	<b>1.580</b>	103	6,97
oltre 500	1.180	1.259	6,69	1.969	1.886	-4,22	-	-	<b>3.149</b>	<b>3.145</b>	-4	-0,13
<b>TOTALE</b>	<b>14.383</b>	<b>15.947</b>	<b>10,87</b>	<b>12.842</b>	<b>11.542</b>	<b>-10,12</b>	<b>4.605</b>	<b>4.605</b>	<b>31.830</b>	<b>32.094</b>	<b>264</b>	<b>0,83</b>

Fonte: C.C.I.A.A. Trento - Servizio studi e ricerche

**IMPRESER INDUSTRIALICON PIU' DIDIECIDIPIENDENTI**  
**Imprese con occupazione in aumento, in diminuzione e stazionarie. Ripartizione per forma giuridica**  
 - Situazione nel periodo giugno 2006 - 2007 -

Tab. 12

Forma giuridica	Imprese in crescita			Imprese in flessione			Saldi		Imprese stazionarie		Totale	
	U.L.	Dipendenti 2007	Incremento occupati rispetto al 2006	U.L.	Dipendenti 2007	Decremento occupati rispetto al 2006	U.L.	Dipendenti 2007	U.L.	Dipendenti 2007	U.L.	Dipendenti 2007
Ditta individuale	-	-	-	1	13	-2	-1	-2	1	12	2	25
Società in nome collettivo	13	408	39	7	131	-30	6	9	11	231	31	770
Società in accomandita semplice	4	100	7	3	63	-12	1	-5	3	52	10	215
Società per azioni	81	8.414	779	77	6.259	-523	4	256	34	2.502	192	17.175
Società a responsabilità limitata	158	5.717	615	143	4.653	-689	15	-74	75	1.549	376	11.919
Società cooperativa	23	1.189	112	10	386	-34	13	78	8	259	41	1.834
Consorzi ed altre	3	119	12	2	37	-10	1	2	-	-	5	156
<b>INCOMPLESSO</b>	<b>282</b>	<b>15.947</b>	<b>1.564</b>	<b>243</b>	<b>11.542</b>	<b>- 1.300</b>	<b>39</b>	<b>264</b>	<b>132</b>	<b>4.605</b>	<b>657</b>	<b>32.094</b>

Fonte: C.C.I.A.A. Trento - Servizio studi e ricerche

**IMPRESE INDUSTRIALI CON PIU' DI DIECI DIPENDENTI**  
**Imprese con occupazione in aumento, in diminuzione e stazionarie. Ripartizione per forma giuridica**  
 - Situazione nel periodo giugno 2006 - 2007 -

Tab. 12.1

Forma giuridica	Imprese in crescita			Imprese in flessione			Imprese stazionarie		Totale		Variazioni	
	Dip. 2006	Dip. 2007	Incremento occupati %	Dip. 2006	Dip. 2007	Decremento occupati %	Dip. 2006	Dip. 2007	Dip. 2006	Dip. 2007	Assolute	%
Ditta individuale	-	-	-	15	13	-13,33	12	12	<b>27</b>	<b>25</b>	-2	-7,41
Società in nome collettivo	369	408	10,57	161	131	-18,63	231	231	<b>761</b>	<b>770</b>	9	1,18
Società in accomandita semplice	93	100	7,53	75	63	-16,00	52	52	<b>220</b>	<b>215</b>	-5	-2,27
Società per azioni	7.635	8.414	10,20	6.782	6.259	-7,71	2.502	2.502	<b>16.919</b>	<b>17.175</b>	256	1,51
Società a responsabilità limitata	5.102	5.717	12,05	5.342	4.653	-12,90	1.549	1.549	<b>11.993</b>	<b>11.919</b>	-74	-0,62
Società cooperativa	1.077	1.189	10,40	420	386	-8,10	259	259	<b>1.756</b>	<b>1.834</b>	78	4,44
Consorzi ed altre	107	119	11,21	47	37	-21,28	-	-	<b>154</b>	<b>156</b>	2	1,30
<b>TOTALE</b>	<b>14.383</b>	<b>15.947</b>	<b>10,87</b>	<b>12.842</b>	<b>11.542</b>	<b>- 10,12</b>	<b>4.605</b>	<b>4.605</b>	<b>31.830</b>	<b>32.094</b>	<b>264</b>	<b>0,83</b>

Fonte: C.C.I.A.A. Trento - Servizio studi e ricerche

### IMPRESE INDUSTRIALI CON PIU' DI DIECI DIPENDENTI

#### Imprese con occupazione in aumento, in diminuzione e stazionarie. Ripartizione per prevalenza di capitale sociale

- Situazione nel periodo giugno 2006 - 2007 -

Tab. 13

Prevalenza di capitale sociale	Imprese in crescita occupazionale			Imprese in flessione occupazionale			Saldi		Imprese stazionarie		Totale	
	U.L.	Dipen- denti 2007	Incre- mento occupati rispetto al 2006	U.L.	Dipen- denti 2007	Decre- mento occupati rispetto al 2006	U.L.	Dipen- denti 2007	U.L.	Dipen- denti 2007	U.L.	Dipen- denti 2007
LOCALE (privato)	209	9.277	890	180	5.458	-772	29	118	97	2.269	<b>486</b>	<b>17.004</b>
LOCALE (pubblico)	3	143	7	4	698	-43	-1	-36	3	322	<b>10</b>	<b>1.163</b>
ITALIANO (privato)	50	4.020	356	45	3.110	-379	5	-23	26	1.323	<b>121</b>	<b>8.453</b>
ITALIANO (pubblico)	2	158	10	1	20	-10	1	-	-	-	<b>3</b>	<b>178</b>
STRANIERO	13	1.847	279	3	420	-5	10	274	3	393	<b>19</b>	<b>2.660</b>
MULTINAZIONALE	5	502	22	10	1.836	-91	-5	-69	3	298	<b>18</b>	<b>2.636</b>
<b>INCOMPLESSO</b>	<b>282</b>	<b>15.947</b>	<b>1.564</b>	<b>243</b>	<b>11.542</b>	<b>-1.300</b>	<b>39</b>	<b>264</b>	<b>132</b>	<b>4.605</b>	<b>657</b>	<b>32.094</b>

Fonte: C.C.I.A.A. Trento - Servizio studi e ricerche



**IMPRESI INDUSTRIALI CON PIU' DI DIECI DIPENDENTI**  
**Imprese con occupazione in aumento, in diminuzione e stazionarie. Ripartizione per prevalenza di capitale sociale**  
 - Situazione nel periodo giugno 2006 - 2007 -

Tab. 13.1

Prevalenza di capitale sociale	Imprese in crescita			Imprese in flessione			Imprese stazionarie		Totale		Variazioni	
	Dip. 2006	Dip. 2007	Incre- mento occup. %	Dip. 2006	Dip. 2007	Decre- mento occup. %	Dip. 2006	Dip. 2007	Dip. 2006	Dip. 2007	Asso- lute	%
LOCALE (privato)	8.387	9.277	10,61	6.230	5.458	-12,39	2.269	2.269	<b>16.886</b>	<b>17.004</b>	118	0,70
LOCALE (pubblico)	136	143	5,15	741	698	-5,80	322	322	<b>1.199</b>	<b>1.163</b>	-36	-3,00
ITALIANO (privato)	3.664	4.020	9,72	3.489	3.110	-10,86	1.323	1.323	<b>8.476</b>	<b>8.453</b>	-23	-0,27
ITALIANO (pubblico)	148	158	6,76	30	20	-33,33	-	-	<b>178</b>	<b>178</b>	-	0,00
STRANIERO	1.568	1.847	17,79	425	420	-1,18	393	393	<b>2.386</b>	<b>2.660</b>	274	11,48
MULTINAZIONALE	480	502	4,58	1.927	1.836	-4,72	298	298	<b>2.705</b>	<b>2.636</b>	-69	-2,55
<b>TOTALE</b>	<b>14.383</b>	<b>15.947</b>	<b>10,87</b>	<b>12.842</b>	<b>11.542</b>	<b>- 10,12</b>	<b>4.605</b>	<b>4.605</b>	<b>31.830</b>	<b>32.094</b>	<b>264</b>	<b>0,83</b>

Fonte: C.C.I.A.A. Trento - Servizio studi e ricerche

**IMPRESI INDUSTRIALI CON PIU' DI DIECI DIPENDENTI**  
**Ripartizione per rami e classi di attività economica e dimensione aziendale**  
 - Situazione al giugno 2007 -

Tab. 14

Rami e classi di attività economica	11 - 20		21 - 50		51 - 100		101 - 200		201 - 300		301 - 500		Oltre 500		Totale	
	U.L.	Dip.	U.L.	Dip.	U.L.	Dip.	U.L.	Dip.	U.L.	Dip.	U.L.	Dip.	U.L.	Dip.	U.L.	Dip.
<b>Ind. manifatturiere</b>	<b>146</b>	<b>2.100</b>	<b>157</b>	<b>5.088</b>	<b>65</b>	<b>4.737</b>	<b>37</b>	<b>5.175</b>	<b>9</b>	<b>2.177</b>	<b>4</b>	<b>1.580</b>	<b>4</b>	<b>2.537</b>	<b>422</b>	<b>23.394</b>
Alimentari e tabacchi	31	433	18	579	15	1.135	5	718	1	201	-	-	-	-	70	3.066
Tessili	3	41	1	22	5	367	3	402	-	-	1	461	-	-	13	1.293
Vestiaro, pelli, calzature	5	68	3	114	1	79	1	126	1	236	-	-	-	-	11	623
Legno	20	294	17	498	1	53	1	168	-	-	-	-	-	-	39	1.013
Carta, stampa, editoria	10	145	13	465	5	380	7	1.010	1	284	-	-	1	579	37	2.863
Chimiche, gomma e plastica	8	121	14	470	10	718	2	262	3	774	1	323	-	-	38	2.668
Lavorazione minerali non metalliferi	17	247	14	415	4	285	2	233	1	207	-	-	-	-	38	1.387
Metallurgiche	2	32	4	150	2	148	2	235	-	-	-	-	-	-	10	565
Fabbricazione prodotti in metallo	21	313	28	905	6	441	5	651	-	-	-	-	-	-	60	2.310
Fabbr. macchine e prodotti meccanici	18	248	25	870	9	564	8	1.244	2	475	-	-	1	699	63	4.100
Fabbr. altre macchine e mezzi di trasporto	8	115	13	419	6	503	1	126	-	-	2	796	2	1.259	32	3.218
Mobili ed altre industrie manifatturiere	3	43	7	181	1	64	-	-	-	-	-	-	-	-	11	288
<b>Industrie estrattive</b>	<b>22</b>	<b>357</b>	<b>17</b>	<b>459</b>	<b>1</b>	<b>57</b>	-	-	-	-	-	-	-	-	40	873
<b>Costruzioni edili</b>	<b>81</b>	<b>1.241</b>	<b>67</b>	<b>2.155</b>	<b>20</b>	<b>1.307</b>	<b>3</b>	<b>427</b>	-	-	-	-	-	-	171	5.130
<b>Installazione di impianti</b>	<b>17</b>	<b>234</b>	<b>22</b>	<b>802</b>	<b>4</b>	<b>256</b>	<b>1</b>	<b>103</b>	-	-	-	-	-	-	44	1.395
<b>Industrie elettriche, acqua e gas</b>	<b>7</b>	<b>99</b>	<b>4</b>	<b>113</b>	<b>4</b>	<b>243</b>	<b>1</b>	<b>146</b>	<b>1</b>	<b>248</b>	-	-	<b>1</b>	<b>608</b>	<b>18</b>	<b>1.457</b>
<b>Vendita e riparazioni autoveicoli</b>	<b>9</b>	<b>120</b>	<b>7</b>	<b>209</b>	<b>5</b>	<b>373</b>	<b>2</b>	<b>233</b>	-	-	-	-	-	-	23	935
<b>TOTALE</b>	<b>282</b>	<b>4.151</b>	<b>274</b>	<b>8.826</b>	<b>99</b>	<b>6.973</b>	<b>44</b>	<b>6.084</b>	<b>10</b>	<b>2.425</b>	<b>4</b>	<b>1.580</b>	<b>5</b>	<b>3.145</b>	<b>718</b>	<b>33.184</b>
Distribuzione % U.L.	39,28		38,16		13,79		6,13		1,39		0,56		0,70		100,00	
Distribuzione % Dip.		12,51		26,60		21,01		18,33		7,31		4,76		9,48		100,00

Fonte: C.C.I.A.A. Trento - Servizio studi e ricerche

**IMPRESE INDUSTRIALI CON PIU' DI DIECI DIPENDENTI**  
**Unità locali per rami e classi di attività economica e per classi di dipendenti**  
 - Situazione al giugno 2007 -

Grafico n. 4.1

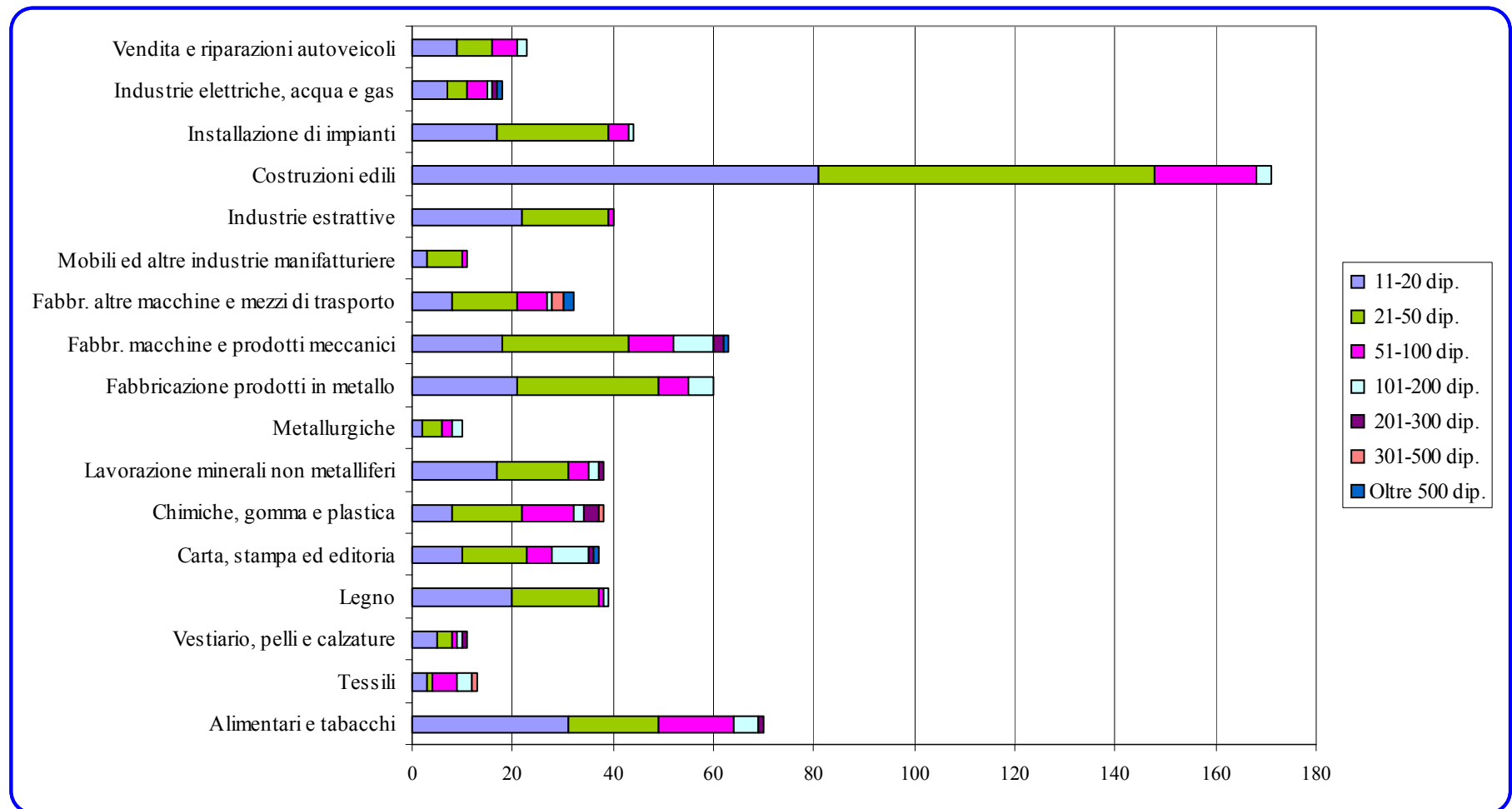

**IMPRESE INDUSTRIALI CON PIU' DI DIECI DIPENDENTI**  
**Ripartizione per rami e classi di attività economica e per anno inizio attività**  
 - Situazione al giugno 2007 -

Tab. 15

Rami e classi di attività economica	Prima del 1960		Dal 1960 al 1969		Dal 1970 al 1979		Dal 1980 al 1989		Dal 1990 al 1999		Dopo il 1999		Totale	
	U.L.	Dip.	U.L.	Dip.	U.L.	Dip.	U.L.	Dip.	U.L.	Dip.	U.L.	Dip.	U.L.	Dip.
<b>Industrie manifatturiere</b>	<b>41</b>	<b>3.258</b>	<b>36</b>	<b>2.959</b>	<b>73</b>	<b>4.009</b>	<b>107</b>	<b>4.608</b>	<b>110</b>	<b>6.286</b>	<b>55</b>	<b>2.274</b>	<b>422</b>	<b>23.394</b>
Alimentari e tabacchi	16	882	5	375	14	473	19	728	8	379	8	229	70	3.066
Tessili	1	61	2	529	2	163	1	131	6	387	1	22	13	1.293
Vestiario, pelli e calzature			2	152	2	88	2	27	3	41	2	315	11	623
Legno	2	59	3	74	11	282	11	377	9	171	3	50	39	1.013
Carta, stampa ed editoria	5	350	1	170	8	435	9	558	10	1.279	4	71	37	2.863
Chimiche, gomma e plastica	2	328	7	899	4	398	7	349	14	607	4	87	38	2.668
Lavorazione minerali non metalliferi	3	184	6	182	8	444	7	235	9	235	5	107	38	1.387
Metallurgiche	1	48	1	36	2	124	5	243			1	114	10	565
Fabbricazione prodotti in metallo	5	396	1	21	5	135	18	521	18	858	13	379	60	2.310
Fabbr. macchine e prodotti meccanici	2	40	5	300	14	1.381	16	994	17	895	9	490	63	4.100
Fabbr. altre macch. e mezzi di trasporto	4	910	2	205	3	86	8	348	11	1.273	4	396	32	3.218
Mobili ed altre industrie manifatturiere			1	16			4	97	5	161	1	14	11	288
<b>Industrie estrattive</b>	<b>3</b>	<b>51</b>	<b>9</b>	<b>160</b>	<b>10</b>	<b>250</b>	<b>8</b>	<b>182</b>	<b>7</b>	<b>155</b>	<b>3</b>	<b>75</b>	<b>40</b>	<b>873</b>
<b>Costruzioni edili</b>	<b>11</b>	<b>357</b>	<b>14</b>	<b>568</b>	<b>28</b>	<b>913</b>	<b>50</b>	<b>1.685</b>	<b>41</b>	<b>891</b>	<b>27</b>	<b>716</b>	<b>171</b>	<b>5.130</b>
<b>Installazione di impianti</b>	<b>1</b>	<b>45</b>			<b>7</b>	<b>217</b>	<b>14</b>	<b>499</b>	<b>15</b>	<b>474</b>	<b>7</b>	<b>160</b>	<b>44</b>	<b>1.395</b>
<b>Industrie elettriche, acqua e gas</b>	<b>7</b>	<b>297</b>	<b>1</b>	<b>52</b>			<b>1</b>	<b>22</b>	<b>4</b>	<b>658</b>	<b>5</b>	<b>428</b>	<b>18</b>	<b>1.457</b>
<b>Vendita e riparazioni autoveicoli</b>					<b>5</b>	<b>354</b>	<b>10</b>	<b>297</b>	<b>7</b>	<b>187</b>	<b>1</b>	<b>97</b>	<b>23</b>	<b>935</b>
<b>TOTALE</b>	<b>63</b>	<b>4.008</b>	<b>60</b>	<b>3.739</b>	<b>123</b>	<b>5.743</b>	<b>190</b>	<b>7.293</b>	<b>184</b>	<b>8.651</b>	<b>98</b>	<b>3.750</b>	<b>718</b>	<b>33.184</b>
Distribuzione % U.L.	8,77		8,36		17,13		26,46		25,63		13,65		100,00	
Distribuzione % Dip.		12,08		11,27		17,31		21,98		26,07		11,30		100,00

Fonte: C.C.I.A.A. Trento - Servizio studi e ricerche

**IMPRESE INDUSTRIALI CON PIU' DI DIECI DIPENDENTI**  
**Ripartizione per rami e classi di attività economica e per anno inizio attività**  
 - Composizione percentuale -

Tab. 15.1

Rami e classi di attività economica	Prima del 1960		Dal 1960 al 1969		Dal 1970 al 1979		Dal 1980 al 1989		Dal 1990 al 1999		Dopo il 1999		Totale	
	U.L.	Dip.	U.L.	Dip.	U.L.	Dip.	U.L.	Dip.	U.L.	Dip.	U.L.	Dip.	U.L.	Dip.
<b>Industrie manifatturiere</b>	<b>9,72</b>	<b>13,93</b>	<b>8,53</b>	<b>12,65</b>	<b>17,30</b>	<b>17,14</b>	<b>25,36</b>	<b>19,70</b>	<b>26,07</b>	<b>26,87</b>	<b>13,03</b>	<b>9,72</b>	<b>100</b>	<b>100</b>
Alimentari e tabacchi	22,86	28,77	7,14	12,23	20,00	15,43	27,14	23,74	11,43	12,36	11,43	7,47	100	100
Tessili	7,69	4,72	15,38	40,91	15,38	12,61	7,69	10,13	46,15	29,93	7,69	1,70	100	100
Vestiaro, pelli e calzature	0,00	0,00	18,18	24,40	18,18	14,13	18,18	4,33	27,27	6,58	18,18	50,56	100	100
Legno	5,13	5,82	7,69	7,31	28,21	27,84	28,21	37,22	23,08	16,88	7,69	4,94	100	100
Carta, stampa ed editoria	13,51	12,22	2,70	5,94	21,62	15,19	24,32	19,49	27,03	44,67	10,81	2,48	100	100
Chimiche, gomma e plastica	5,26	12,29	18,42	33,70	10,53	14,92	18,42	13,08	36,84	22,75	10,53	3,26	100	100
Lavorazione minerali non metalliferi	7,89	13,27	15,79	13,12	21,05	32,01	18,42	16,94	23,68	16,94	13,16	7,71	100	100
Metallurgiche	10,00	8,50	10,00	6,37	20,00	21,95	50,00	43,01	0,00	0,00	10,00	20,18	100	100
Fabbricazione prodotti in metallo	8,33	17,14	1,67	0,91	8,33	5,84	30,00	22,55	30,00	37,14	21,67	16,41	100	100
Fabbr. macchine e prodotti meccanici	3,17	0,98	7,94	7,32	22,22	33,68	25,40	24,24	26,98	21,83	14,29	11,95	100	100
Fabbr. altre macch. e mezzi di trasporto	12,50	28,28	6,25	6,37	9,38	2,67	25,00	10,81	34,38	39,56	12,50	12,31	100	100
Mobili ed altre industrie manifatturiere	0,00	0,00	9,09	5,56	0,00	0,00	36,36	33,68	45,45	55,90	9,09	4,86	100	100
<b>Industrie estrattive</b>	<b>7,50</b>	<b>5,84</b>	<b>22,50</b>	<b>18,33</b>	<b>25,00</b>	<b>28,64</b>	<b>20,00</b>	<b>20,85</b>	<b>17,50</b>	<b>17,75</b>	<b>7,50</b>	<b>8,59</b>	<b>100</b>	<b>100</b>
<b>Costruzioni edili</b>	<b>6,43</b>	<b>6,96</b>	<b>8,19</b>	<b>11,07</b>	<b>16,37</b>	<b>17,80</b>	<b>29,24</b>	<b>32,85</b>	<b>23,98</b>	<b>17,37</b>	<b>15,79</b>	<b>13,96</b>	<b>100</b>	<b>100</b>
<b>Installazione di impianti</b>	<b>2,27</b>	<b>3,23</b>	<b>0,00</b>	<b>0,00</b>	<b>15,91</b>	<b>15,56</b>	<b>31,82</b>	<b>35,77</b>	<b>34,09</b>	<b>33,98</b>	<b>15,91</b>	<b>11,47</b>	<b>100</b>	<b>100</b>
<b>Industrie elettriche, acqua e gas</b>	<b>38,89</b>	<b>20,38</b>	<b>5,56</b>	<b>3,57</b>	<b>0,00</b>	<b>0,00</b>	<b>5,56</b>	<b>1,51</b>	<b>22,22</b>	<b>45,16</b>	<b>27,78</b>	<b>29,38</b>	<b>100</b>	<b>100</b>
<b>Vendita e riparazioni autoveicoli</b>	<b>0,00</b>	<b>0,00</b>	<b>0,00</b>	<b>0,00</b>	<b>21,74</b>	<b>37,86</b>	<b>43,48</b>	<b>31,76</b>	<b>30,43</b>	<b>20,00</b>	<b>4,35</b>	<b>10,37</b>	<b>100</b>	<b>100</b>
<b>TOTALE</b>	<b>8,77</b>	<b>12,08</b>	<b>8,36</b>	<b>11,27</b>	<b>17,13</b>	<b>17,31</b>	<b>26,46</b>	<b>21,98</b>	<b>25,63</b>	<b>26,07</b>	<b>13,65</b>	<b>11,30</b>	<b>100</b>	<b>100</b>

Fonte: C.C.I.A.A. Trento - Servizio studi e ricerche

**IMPRESE INDUSTRIALI CON PIU' DI DIECI DIPENDENTI**  
**Dipendenti per rami e classi di attività economica e per classi di dipendenti**  
 - Situazione al giugno 2007 -

Grafico n. 4.2

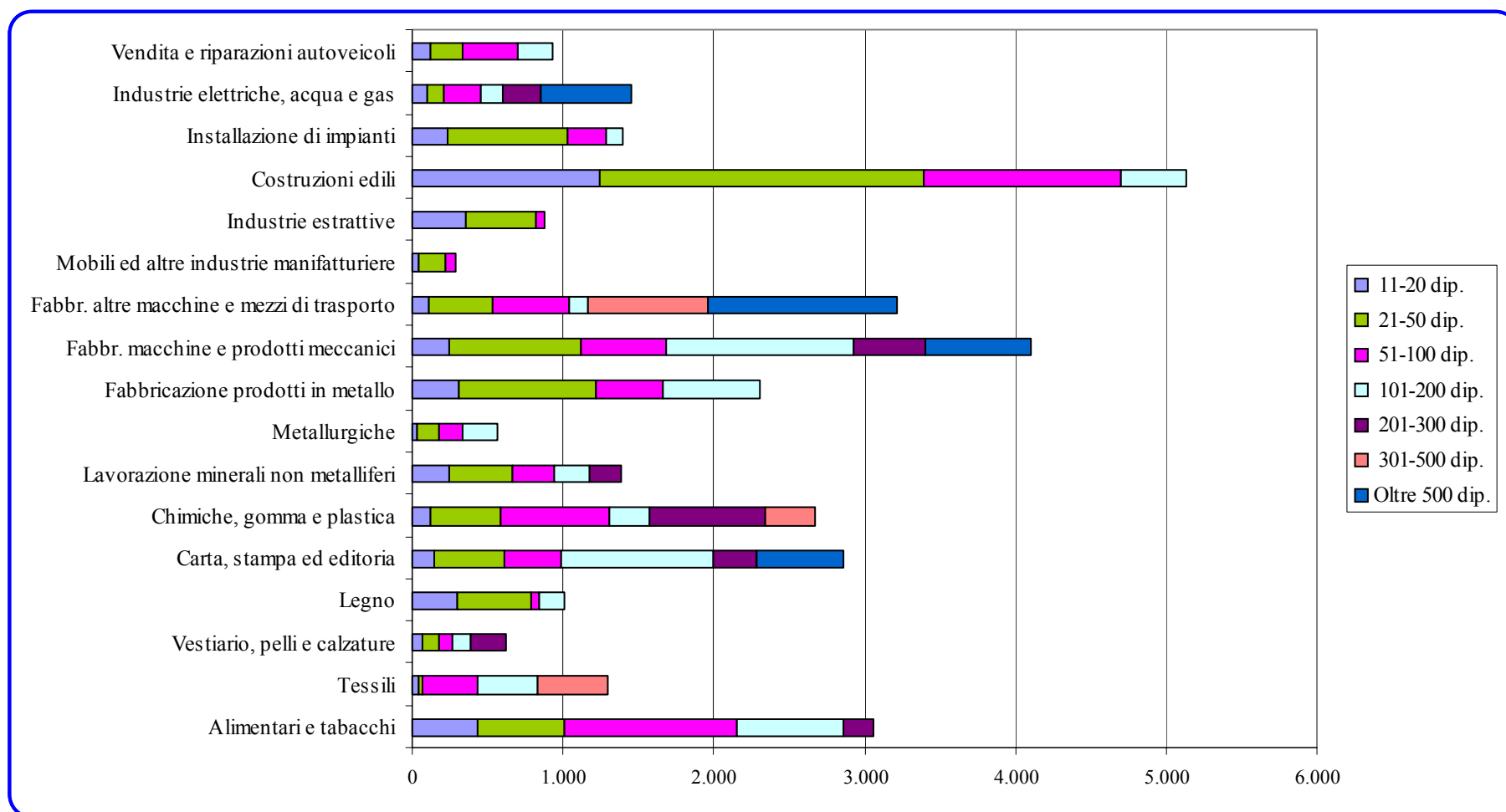

## IMPRESE INDUSTRIALI CON PIU' DI DIECI DIPENDENTI

### Ripartizione per rami e classi di attività economica e per forma giuridica

- Situazione al giugno 2007 -

Tab. 16

Rami e classi di attività economica	Ditta individuale		Soc. in nome collettivo		Società in accomandita semplice		Società per azioni		Società a resp. limitata		Società cooperativa		Altre		Totale	
	U.L.	Dip.	U.L.	Dip.	U.L.	Dip.	U.L.	Dip.	U.L.	Dip.	U.L.	Dip.	U.L.	Dip.	U.L.	Dip.
<b>Ind. manifatturiere</b>	-	-	<b>14</b>	<b>352</b>	<b>5</b>	<b>104</b>	<b>149</b>	<b>14.315</b>	<b>221</b>	<b>7.521</b>	<b>31</b>	<b>1.059</b>	<b>2</b>	<b>43</b>	<b>422</b>	<b>23.394</b>
Alimentari e tabacchi	-	-	2	48	-	-	23	1.685	24	525	19	765	2	43	70	3.066
Tessili	-	-	1	18	1	12	9	1.230	2	33	-	-	-	-	13	1.293
Vestiario, pelli, calzature	-	-	-	-	-	-	3	403	6	194	2	26	-	-	11	623
Legno	-	-	3	66	-	-	7	336	27	547	2	64	-	-	39	1.013
Carta, stampa, editoria	-	-	1	13	1	12	14	2.016	19	776	2	46	-	-	37	2.863
Chimiche, gomma e plastica	-	-	1	24	1	33	24	2.277	11	316	1	18	-	-	38	2.668
Lavorazione minerali non metalliferi	-	-	1	25	1	34	11	789	24	516	1	23	-	-	38	1.387
Metallurgiche	-	-	-	-	-	-	5	399	4	144	1	22	-	-	10	565
Fabbricazione prodotti in metallo	-	-	2	73	-	-	14	941	44	1.296	-	-	-	-	60	2.310
Fabbr. macchine e prodotti meccanici	-	-	1	30	-	-	26	2.463	36	1.607	-	-	-	-	63	4.100
Fabbr. altre macchine e mezzi di trasporto	-	-	1	34	1	13	12	1.712	16	1.396	2	63	-	-	32	3.218
Mobili ed altre industrie manifatturiere	-	-	1	21	-	-	1	64	8	171	1	32	-	-	11	288
<b>Industrie estrattive</b>	-	-	<b>3</b>	<b>67</b>	<b>2</b>	<b>41</b>	<b>3</b>	<b>100</b>	<b>30</b>	<b>629</b>	<b>2</b>	<b>36</b>	-	-	<b>40</b>	<b>873</b>
<b>Costruzioni edili</b>	<b>2</b>	<b>25</b>	<b>14</b>	<b>336</b>	<b>5</b>	<b>94</b>	<b>20</b>	<b>878</b>	<b>119</b>	<b>3.072</b>	<b>8</b>	<b>669</b>	<b>3</b>	<b>56</b>	<b>171</b>	<b>5.130</b>
<b>Installaz. di impianti</b>	-	-	<b>2</b>	<b>66</b>	-	-	<b>1</b>	<b>45</b>	<b>38</b>	<b>1.181</b>	<b>3</b>	<b>103</b>	-	-	<b>44</b>	<b>1.395</b>
<b>Industrie elettriche, acqua e gas</b>	-	-	-	-	-	-	<b>13</b>	<b>1.311</b>	<b>1</b>	<b>27</b>	<b>2</b>	<b>31</b>	<b>2</b>	<b>88</b>	<b>18</b>	<b>1.457</b>
<b>Vendita e riparazioni autoveicoli</b>	-	-	<b>1</b>	<b>11</b>	<b>1</b>	<b>16</b>	<b>10</b>	<b>609</b>	<b>11</b>	<b>299</b>	-	-	-	-	<b>23</b>	<b>935</b>
<b>TOTALE</b>	<b>2</b>	<b>25</b>	<b>34</b>	<b>832</b>	<b>13</b>	<b>255</b>	<b>196</b>	<b>17.258</b>	<b>420</b>	<b>12.729</b>	<b>46</b>	<b>1.898</b>	<b>7</b>	<b>187</b>	<b>718</b>	<b>33.184</b>
Distribuzione % U.L.	0,28		4,74		1,81		27,30		58,50		6,41		0,97		<b>100,00</b>	
Distribuzione % Dip.		0,08		2,51		0,77		52,01		38,36		5,72		0,56		<b>100,00</b>

Fonte: C.C.I.A.A. Trento - Servizio studi e ricerche

**IMPRESE INDUSTRIALI CON PIU' DI DIECI DIPENDENTI**  
**Ripartizione per rami e classi di attività economica e per prevalenza di capitale sociale**  
 - Situazione al giugno 2007 -

Tab. 17

Rami e classi di attività economica	Locale		Italiano		Straniero		Multinazionale		Totale	
	U.L.	Dip.	U.L.	Dip.	U.L.	Dip.	U.L.	Dip.	U.L.	Dip.
<b>Industrie manifatturiere</b>	<b>286</b>	<b>10.531</b>	<b>101</b>	<b>7.687</b>	<b>19</b>	<b>2.660</b>	<b>16</b>	<b>2.516</b>	<b>422</b>	<b>23.394</b>
Alimentari e tabacchi	54	1.917	13	868	-	-	3	281	70	3.066
Tessili	5	290	6	823	2	180	-	-	13	1.293
Vestiario, pelli e calzature	4	206	4	88	2	250	1	79	11	623
Legno	39	1.013	-	-	-	-	-	-	39	1.013
Carta, stampa ed editoria	25	973	10	1.178	-	-	2	712	37	2.863
Chimiche, gomma e plastica	23	1.451	9	767	2	184	4	266	38	2.668
Lavorazione minerali non metalliferi	27	673	8	373	1	85	2	256	38	1.387
Metallurgiche	6	233	3	252	-	-	1	80	10	565
Fabbricazione prodotti in metallo	41	1.414	14	551	4	232	1	113	60	2.310
Fabbr. macchine e prodotti meccanici	37	1.602	19	1.181	5	588	2	729	63	4.100
Fabbr. altre macchine e mezzi di trasporto	15	484	14	1.593	3	1.141	-	-	32	3.218
Mobili ed altre industrie manifatturiere	10	275	1	13	-	-	-	-	11	288
<b>Industrie estrattive</b>	<b>38</b>	<b>830</b>	<b>2</b>	<b>43</b>	<b>-</b>	<b>-</b>	<b>-</b>	<b>-</b>	<b>40</b>	<b>873</b>
<b>Costruzioni edili</b>	<b>152</b>	<b>4.426</b>	<b>19</b>	<b>704</b>	<b>-</b>	<b>-</b>	<b>-</b>	<b>-</b>	<b>171</b>	<b>5.130</b>
<b>Installazione di impianti</b>	<b>42</b>	<b>1.366</b>	<b>2</b>	<b>29</b>	<b>-</b>	<b>-</b>	<b>-</b>	<b>-</b>	<b>44</b>	<b>1.395</b>
<b>Industrie elettriche, acqua e gas</b>	<b>12</b>	<b>1.228</b>	<b>6</b>	<b>229</b>	<b>-</b>	<b>-</b>	<b>-</b>	<b>-</b>	<b>18</b>	<b>1.457</b>
<b>Vendita e riparazioni autoveicoli</b>	<b>17</b>	<b>664</b>	<b>3</b>	<b>72</b>	<b>-</b>	<b>-</b>	<b>3</b>	<b>199</b>	<b>23</b>	<b>935</b>
<b>TOTALE</b>	<b>547</b>	<b>19.045</b>	<b>133</b>	<b>8.764</b>	<b>19</b>	<b>2.660</b>	<b>19</b>	<b>2.715</b>	<b>718</b>	<b>33.184</b>
Distribuzione % U.L.	76,18		18,52		2,65		2,65		100,00	
Distribuzione % Dip.		57,39		26,41		8,02		8,18		100,00

Fonte: C.C.I.A.A. Trento - Servizio studi e ricerche



**IMPRESE INDUSTRIALI CON PIU' DI DIECI DIPENDENTI**  
**Ripartizione per comprensorio e per classi di dipendenti**  
 - Situazione al giugno 2007 -

Tab. 18

<b>Comprensori</b> <b>Provincia</b>	11 - 20		21 - 50		51 - 100		101 - 200		201 - 300		301 - 500		Oltre 500		<b>Totale</b>	
	U.L.	Dip.	U.L.	Dip.	U.L.	Dip.	U.L.	Dip.	U.L.	Dip.	U.L.	Dip.	U.L.	Dip.	U.L.	Dip.
C. 1 Valle di Fiemme	9	131	10	306	3	214	1	126	-	-	-	-	-	-	<b>23</b>	<b>777</b>
C. 2 Primiero	4	61	7	248	1	52	-	-	-	-	-	-	-	-	<b>12</b>	<b>361</b>
C. 3 Bassa Valsugana e Tesino	13	197	21	693	8	508	6	801	1	297	-	-	-	-	<b>49</b>	<b>2.496</b>
C. 4 Alta Valsugana	25	392	19	622	4	264	3	424	1	214	-	-	-	-	<b>52</b>	<b>1.916</b>
C. 5 Valle dell'Adige	107	1.565	90	2.830	35	2.584	11	1.472	5	1.191	1	333	1	699	<b>250</b>	<b>10.674</b>
C. 6 Valle di Non	10	120	14	445	6	376	4	661	-	-	-	-	-	-	<b>34</b>	<b>1.602</b>
C. 7 Valle di Sole	5	68	2	60	2	119	-	-	-	-	-	-	-	-	<b>9</b>	<b>247</b>
C. 8 Giudicarie	37	562	24	815	9	664	3	394	-	-	-	-	-	-	<b>73</b>	<b>2.435</b>
C. 9 Alto Garda e Ledro	18	265	24	705	6	399	7	1.013	-	-	1	461	2	1.167	<b>58</b>	<b>4.010</b>
C.10 Vallagarina	53	774	61	2.033	24	1.738	9	1.193	3	723	2	786	2	1.279	<b>154</b>	<b>8.526</b>
C.11 Valle di Fassa	1	16	2	69	1	55	-	-	-	-	-	-	-	-	<b>4</b>	<b>140</b>
<b>PROVINCIA</b>	<b>282</b>	<b>4.151</b>	<b>274</b>	<b>8.826</b>	<b>99</b>	<b>6.973</b>	<b>44</b>	<b>6.084</b>	<b>10</b>	<b>2.425</b>	<b>4</b>	<b>1.580</b>	<b>5</b>	<b>3.145</b>	<b>718</b>	<b>33.184</b>
Distribuzione % U.L.	39,28		38,16		13,79		6,13		1,39		0,56		0,70		<b>100,00</b>	
Distribuzione % Dip.		12,51		26,60		21,01		18,33		7,31		4,76		9,48		<b>100,00</b>
Trento	56	793	46	1.513	23	1.703	8	1.092	3	700	1	333	1	699	<b>138</b>	<b>6.833</b>
Rovereto	25	366	31	1.052	12	905	7	900	3	723	2	786	2	1.279	<b>82</b>	<b>6.011</b>

Fonte: C.C.I.A.A. Trento - Servizio studi e ricerche

**IMPRESE INDUSTRIALI CON PIU' DI DIECI DIPENDENTI**  
**Ripartizione per comprensorio e per anno inizio attività**  
 - Situazione al giugno 2007 -

Tab. 19

Comprensori <u>Provincia</u>	Prima del 1960		Dal 1960 al 1969		Dal 1970 al 1979		Dal 1980 al 1989		Dal 1990 al 1999		Dopo il 1999		Totale	
	U.L.	Dip.	U.L.	Dip.	U.L.	Dip.	U.L.	Dip.	U.L.	Dip.	U.L.	Dip.	U.L.	Dip.
C. 1 Valle di Fiemme	1	42	6	346	3	76	6	150	6	127	1	36	23	777
C. 2 Primiero	2	50	-	-	1	35	5	153	3	95	1	28	12	361
C. 3 Bassa Valsugana e Tesino	4	119	2	113	7	629	9	628	12	384	15	623	49	2.496
C. 4 Alta Valsugana	2	68	9	434	9	444	7	262	17	522	8	186	52	1.916
C. 5 Valle dell'Adige	18	1.167	21	1.028	45	2.409	72	2.398	67	2.241	27	1.431	250	10.674
C. 6 Valle di Non	4	158	-	-	9	540	12	657	7	209	2	38	34	1.602
C. 7 Valle di Sole	1	56	-	-	4	115	3	61	-	-	1	15	9	247
C. 8 Giudicarie	9	392	10	340	17	604	14	453	11	425	12	221	73	2.435
C. 9 Alto Garda e Ledro	5	317	2	631	9	358	16	654	17	1.846	9	204	58	4.010
C. 10 Vallagarina	17	1.639	10	847	18	517	44	1.783	43	2.772	22	968	154	8.526
C. 11 Valle di Fassa	-	-	-	-	1	16	2	94	1	30	-	-	4	140
<b>PROVINCIA</b>	<b>63</b>	<b>4.008</b>	<b>60</b>	<b>3.739</b>	<b>123</b>	<b>5.743</b>	<b>190</b>	<b>7.293</b>	<b>184</b>	<b>8.651</b>	<b>98</b>	<b>3.750</b>	<b>718</b>	<b>33.184</b>
Distribuzione % U.L.	8,77		8,36		17,13		26,46		25,63		13,65		100,00	
Distribuzione % Dip.		12,08		11,27		17,31		21,98		26,07		11,30		100,00
Trento	11	917	7	510	23	1.558	38	1.375	38	1.167	21	1.306	138	6.833
Rovereto	9	1.367	6	761	10	309	22	1.022	23	1.849	12	703	82	6.011

Fonte: C.C.I.A.A. Trento - Servizio studi e ricerche

**IMPRESE INDUSTRIALI CON PIU' DI DIECI DIPENDENTI**  
**Ripartizione per comprensorio e per anno inizio attività**  
 - Composizione percentuale -

Tab. 19.1

Comprensori Provincia	Prima del 1960		Dal 1960 al 1969		Dal 1970 al 1979		Dal 1980 al 1989		Dal 1990 al 1999		Dopo il 1999		Totale	
	U.L.	Dip.	U.L.	Dip.	U.L.	Dip.	U.L.	Dip.	U.L.	Dip.	U.L.	Dip.	U.L.	Dip.
C. 1 Valledì Fiemme	4,35	5,41	26,09	44,53	13,04	9,78	26,09	19,31	26,09	16,34	4,35	4,63	100	100
C. 2 Primiero	16,67	13,85	0,00	0,00	8,33	9,70	41,67	42,38	25,00	26,32	8,33	7,76	100	100
C. 3 Bassa Valsugana e Tesino	8,16	4,77	4,08	4,53	14,29	25,20	18,37	25,16	24,49	15,38	30,61	24,96	100	100
C. 4 Alta Valsugana	3,85	3,55	17,31	22,65	17,31	23,17	13,46	13,67	32,69	27,24	15,38	9,71	100	100
C. 5 Valle dell'Adige	7,20	10,93	8,40	9,63	18,00	22,57	28,80	22,47	26,80	20,99	10,80	13,41	100	100
C. 6 Valle di Non	11,76	9,86	0,00	0,00	26,47	33,71	35,29	41,01	20,59	13,05	5,88	2,37	100	100
C. 7 Valle di Sole	11,11	22,67	0,00	0,00	44,44	46,56	33,33	24,70	0,00	0,00	11,11	6,07	100	100
C. 8 Giudicarie	12,33	16,10	13,70	13,96	23,29	24,80	19,18	18,60	15,07	17,45	16,44	9,08	100	100
C. 9 Alto Garda e Ledro	8,62	7,91	3,45	15,74	15,52	8,93	27,59	16,31	29,31	46,03	15,52	5,09	100	100
C.10 Vallagarina	11,04	19,22	6,49	9,93	11,69	6,06	28,57	20,91	27,92	32,51	14,29	11,35	100	100
C.11 Valle di Fassa	0,00	0,00	0,00	0,00	25,00	11,43	50,00	67,14	25,00	21,43	0,00	0,00	100	100
<b>PROVINCIA</b>	<b>8,77</b>	<b>12,08</b>	<b>8,36</b>	<b>11,27</b>	<b>17,13</b>	<b>17,31</b>	<b>26,46</b>	<b>21,98</b>	<b>25,63</b>	<b>26,07</b>	<b>13,65</b>	<b>11,30</b>	<b>100</b>	<b>100</b>
Trento	7,97	13,42	5,07	7,46	16,67	22,80	27,54	20,12	27,54	17,08	15,22	19,11	100	100
Rovereto	10,98	22,74	7,32	12,66	12,20	5,14	26,83	17,00	28,05	30,76	14,63	11,70	100	100

Fonte: C.C.I.A.A. Trento - Servizio studi e ricerche

**IMPRESE INDUSTRIALI CON PIU' DI DIECI DIPENDENTI**  
**Ripartizione per comprensorio e per forma giuridica**  
 - Situazione al giugno 2007 -

Tab. 20

Comprensori ==== Provincia	Ditta individuale		Soc. in nome collettivo		Società in accomandita semplice		Società per azioni		Società a resp. limitata		Società cooperativa		Altre		Totale	
	U.L.	Dip.	U.L.	Dip.	U.L.	Dip.	U.L.	Dip.	U.L.	Dip.	U.L.	Dip.	U.L.	Dip.	U.L.	Dip.
C. 1 Valle di Fiemme	1	13	-	-	-	-	4	247	16	493	2	24	-	-	23	777
C. 2 Primiero	-	-	2	51	1	14	2	64	5	147	2	85	-	-	12	361
C. 3 Bassa Valsug. e Tesino	-	-	4	139	1	12	18	1.419	25	767	1	159	-	-	49	2.496
C. 4 Alta Valsugana	-	-	3	75	-	-	15	1.067	33	756	1	18	-	-	52	1.916
C. 5 Valle dell' Adige	1	12	7	119	4	72	59	4.410	159	5.064	17	886	3	111	250	10.674
C. 6 Valle di Non	-	-	3	60	-	-	10	928	13	405	6	172	2	37	34	1.602
C. 7 Valle di Sole	-	-	2	48	1	26	2	119	3	42	1	12	-	-	9	247
C. 8 Giudicarie	-	-	3	79	2	36	26	1.201	39	978	3	141	-	-	73	2.435
C. 9 Alto Garda e Ledro	-	-	4	124	1	16	18	3.024	29	679	4	128	2	39	58	4.010
C. 10 Vallagarina	-	-	6	137	3	79	42	4.779	94	3.258	9	273	-	-	154	8.526
C. 11 Valle di Fassa	-	-	-	-	-	-	-	-	4	140	-	-	-	-	4	140
<b>PROVINCIA</b>	<b>2</b>	<b>25</b>	<b>34</b>	<b>832</b>	<b>13</b>	<b>255</b>	<b>196</b>	<b>17.258</b>	<b>420</b>	<b>12.729</b>	<b>46</b>	<b>1.898</b>	<b>7</b>	<b>187</b>	<b>718</b>	<b>33.184</b>
Distribuzione % U.L.	0,28		4,74		1,81		27,30		58,50		6,41		0,97		100,00	
Distribuzione % Dip.		0,08		2,51		0,77		52,01		38,36		5,72		0,56		100,00
Trento	1	12	5	87	2	46	36	2.686	80	3.213	12	699	2	90	138	6.833
Rovereto			4	96	1	13	30	3.966	46	1.917	1	19			82	6.011

Fonte: C.C.I.A.A. Trento - Servizio studi e ricerche

## IMPRESE INDUSTRIALI CON PIU' DI DIECI DIPENDENTI

### Unità locali per forma giuridica

- Situazione al giugno 2007 -

*Grafico n. 5*

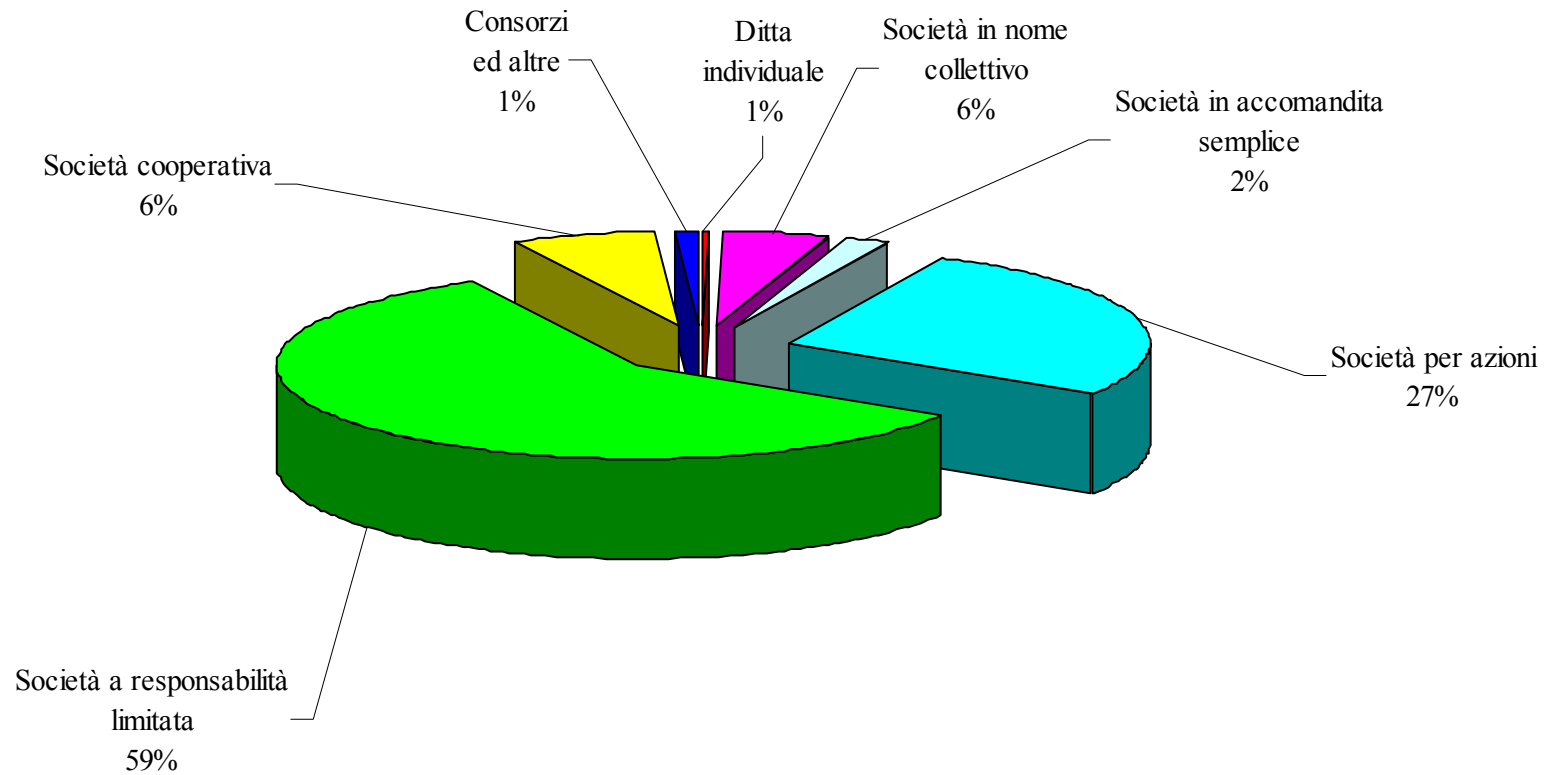

**IMPRESE INDUSTRIALI CON PIU' DI DIECI DIPENDENTI**  
**Ripartizione per comprensorio e per prevalenza di capitale sociale**  
 - Situazione al giugno 2007 -

Tab. 21

<b>Comprensori</b> <b>Provincia</b>	<b>Locale</b>		<b>Italiano</b>		<b>Straniero</b>		<b>Multinazionale</b>		<b>Totale</b>	
	<b>U.L.</b>	<b>Dip.</b>	<b>U.L.</b>	<b>Dip.</b>	<b>U.L.</b>	<b>Dip.</b>	<b>U.L.</b>	<b>Dip.</b>	<b>U.L.</b>	<b>Dip.</b>
C. 1 Valle di Fiemme	23	777	-	-	-	-	-	-	<b>23</b>	<b>777</b>
C. 2 Primiero	11	346	1	15	-	-	-	-	<b>12</b>	<b>361</b>
C. 3 Bassa Valsugana e Tesino	28	1.114	19	1.224	1	115	1	43	<b>49</b>	<b>2.496</b>
C. 4 Alta Valsugana	40	1.168	10	678	1	14	1	56	<b>52</b>	<b>1.916</b>
C. 5 Valle dell'Adige	190	6.242	44	2.428	9	747	7	1.257	<b>250</b>	<b>10.674</b>
C. 6 Valle di Non	29	1.120	4	294	1	188	-	-	<b>34</b>	<b>1.602</b>
C. 7 Valle di Sole	7	128	-	-	-	-	2	119	<b>9</b>	<b>247</b>
C. 8 Giudicarie	58	1.662	12	503	1	57	2	213	<b>73</b>	<b>2.435</b>
C. 9 Alto Garda e Ledro	43	1.305	10	1.235	2	738	3	732	<b>58</b>	<b>4.010</b>
C.10 Vallagarina	114	5.043	33	2.387	4	801	3	295	<b>154</b>	<b>8.526</b>
C.11 Valle di Fassa	4	140	-	-	-	-	-	-	<b>4</b>	<b>140</b>
<b>PROVINCIA</b>	<b>547</b>	<b>19.045</b>	<b>133</b>	<b>8.764</b>	<b>19</b>	<b>2.660</b>	<b>19</b>	<b>2.715</b>	<b>718</b>	<b>33.184</b>
Distribuzione % U.L.	76,18		18,52		2,65		2,65		<b>100</b>	
Distribuzione % Dip.		57,39		26,41		8,02		8,18		<b>100</b>

Fonte: C.C.I.A.A. Trento - Servizio studi e ricerche

**IMPRESE INDUSTRIALI CON PIU' DI DIECI DIPENDENTI**  
**Ripartizione per classi di dipendenti e per anno inizio attività**

- Situazione al giugno 2007 -

Tab. 22

Classi di dipendenti	Prima del 1960		Dal 1960 al 1969		Dal 1970 al 1979		Dal 1980 al 1989		Dal 1990 al 1999		Dopo il 1999		Totale	
	U.L.	Dip.	U.L.	Dip.	U.L.	Dip.	U.L.	Dip.	U.L.	Dip.	U.L.	Dip.	U.L.	Dip.
11 - 20	21	299	18	263	40	605	75	1.075	84	1.238	44	671	<b>282</b>	<b>4.151</b>
21 - 50	17	582	20	665	59	1.941	73	2.361	66	2.089	39	1.188	<b>274</b>	<b>8.826</b>
51 - 100	14	955	13	938	12	804	30	2.089	21	1.567	9	620	<b>99</b>	<b>6.973</b>
101 - 200	8	1.037	6	875	9	1.190	12	1.768	7	992	2	222	<b>44</b>	<b>6.084</b>
201 - 300	2	464	1	214	2	504	-	-	2	527	3	716	<b>10</b>	<b>2.425</b>
301 - 500	-	-	2	784	-	-	-	-	1	463	1	333	<b>4</b>	<b>1.580</b>
oltre 500	1	671	-	-	1	699	-	-	3	1.775	-	-	<b>5</b>	<b>3.145</b>
<b>TOTALE</b>	<b>63</b>	<b>4.008</b>	<b>60</b>	<b>3.739</b>	<b>123</b>	<b>5.743</b>	<b>190</b>	<b>7.293</b>	<b>184</b>	<b>8.651</b>	<b>98</b>	<b>3.750</b>	<b>718</b>	<b>33.184</b>
Distribuzione % U.L.	8,77		8,36		17,13		26,46		25,63		13,65		<b>100</b>	
Distribuzione % Dip.		12,08		11,27		17,31		21,98		26,07		11,30		<b>100</b>

Fonte: C.C.I.A.A. Trento - Servizio studi e ricerche

**IMPRESE INDUSTRIALI CON PIU' DI DIECI DIPENDENTI**  
**Ripartizione per classi di dipendenti e per anno inizio attività**  
 - Composizione percentuale -

Tab. 22.1

Classi di dipendenti	Prima del 1960		Dal 1960 al 1969		Dal 1970 al 1979		Dal 1980 al 1989		Dal 1990 al 1999		Dopo il 1999		Totale	
	U.L.	Dip.	U.L.	Dip.	U.L.	Dip.	U.L.	Dip.	U.L.	Dip.	U.L.	Dip.	U.L.	Dip.
11 - 20	7,45	7,20	6,38	6,34	14,18	14,57	26,60	25,90	29,79	29,82	15,60	16,16	<b>100</b>	<b>100</b>
21 - 50	6,20	6,59	7,30	7,53	21,53	21,99	26,64	26,75	24,09	23,67	14,23	13,46	<b>100</b>	<b>100</b>
51 - 100	14,14	13,70	13,13	13,45	12,12	11,53	30,30	29,96	21,21	22,47	9,09	8,89	<b>100</b>	<b>100</b>
101 - 200	18,18	17,04	13,64	14,38	20,45	19,56	27,27	29,06	15,91	16,31	4,55	3,65	<b>100</b>	<b>100</b>
201 - 300	20,00	19,13	10,00	8,82	20,00	20,78	0,00	0,00	20,00	21,73	30,00	29,53	<b>100</b>	<b>100</b>
301 - 500	0,00	0,00	50,00	49,62	0,00	0,00	0,00	0,00	25,00	29,30	25,00	21,08	<b>100</b>	<b>100</b>
oltre 500	20,00	21,34	0,00	0,00	20,00	22,23	0,00	0,00	60,00	56,44	0,00	0,00	<b>100</b>	<b>100</b>
<b>TOTALE</b>	<b>8,77</b>	<b>12,08</b>	<b>8,36</b>	<b>11,27</b>	<b>17,13</b>	<b>17,31</b>	<b>26,46</b>	<b>21,98</b>	<b>25,63</b>	<b>26,07</b>	<b>13,65</b>	<b>11,30</b>	<b>100</b>	<b>100</b>

Fonte: C.C.I.A.A. Trento - Servizio studi e ricerche



**IMPRESE INDUSTRIALI CON PIU' DI DIECI DIPENDENTI**  
**Ripartizione per classi di dipendenti e per forma giuridica**  
 - Situazione al giugno 2007 -

Tab. 23

Classi di dipendenti	Ditta individuale		Soc. in nome collettivo		Società in accomandita semplice		Società per azioni		Società a resp. limitata		Società cooperativa		Altre		Totale	
	U.L.	Dip.	U.L.	Dip.	U.L.	Dip.	U.L.	Dip.	U.L.	Dip.	U.L.	Dip.	U.L.	Dip.	U.L.	Dip.
11 - 20	2	25	16	233	9	129	24	350	207	3.076	21	295	3	43	<b>282</b>	<b>4.151</b>
21 - 50	-	-	16	492	4	126	62	2.207	178	5.582	11	351	3	68	<b>274</b>	<b>8.826</b>
51 - 100	-	-	2	107	-	-	58	4.221	28	1.948	10	621	1	76	<b>99</b>	<b>6.973</b>
101 - 200	-	-	-	-	-	-	37	5.234	4	420	3	430	-	-	<b>44</b>	<b>6.084</b>
201 - 300	-	-	-	-	-	-	9	2.224	-	-	1	201	-	-	<b>10</b>	<b>2.425</b>
301 - 500	-	-	-	-	-	-	3	1.247	1	333	-	-	-	-	<b>4</b>	<b>1.580</b>
oltre 500	-	-	-	-	-	-	3	1.775	2	1.370	-	-	-	-	<b>5</b>	<b>3.145</b>
<b>TOTALE</b>	<b>2</b>	<b>25</b>	<b>34</b>	<b>832</b>	<b>13</b>	<b>255</b>	<b>196</b>	<b>17.258</b>	<b>420</b>	<b>12.729</b>	<b>46</b>	<b>1.898</b>	<b>7</b>	<b>187</b>	<b>718</b>	<b>33.184</b>
Distribuzione % U.L.	0,28		4,74		1,81		27,30		58,50		6,41		0,97		<b>100,00</b>	
Distribuzione % Dip.		0,08		2,51		0,77		52,01		38,36		5,72		0,56		<b>100,00</b>

Fonte: C.C.I.A.A. Trento - Servizio studi e ricerche

**IMPRESE INDUSTRIALI CON PIU' DI DIECI DIPENDENTI**  
**Ripartizione per prevalenza di capitale sociale e per classi di dipendenti**  
 - Situazione al giugno 2007 -

Tab. 24

Prevalenza di capitale sociale	11 - 20		21 - 50		51 - 100		101 - 200		201 - 300		301 - 500		Oltre 500		Totale	
	U.L.	Dip.	U.L.	Dip.	U.L.	Dip.	U.L.	Dip.	U.L.	Dip.	U.L.	Dip.	U.L.	Dip.	U.L.	Dip.
LOCALE (privato)	236	3.486	222	7.039	58	3.939	17	2.388	3	707	1	323	-	-	<b>537</b>	<b>17.882</b>
LOCALE (pubblico)	1	12	4	128	3	167	-	-	1	248	-	-	1	608	<b>10</b>	<b>1.163</b>
ITALIANO (privato)	41	587	42	1.427	24	1.891	16	2.189	4	1.027	2	794	1	671	<b>130</b>	<b>8.586</b>
ITALIANO (pubblico)	2	32	-	-	-	-	1	146	-	-	-	-	-	-	<b>3</b>	<b>178</b>
STRANIERO	2	34	3	110	5	348	6	881	1	236	1	463	1	588	<b>19</b>	<b>2.660</b>
MULTINAZIONALE	-	-	3	122	9	628	4	480	1	207	-	-	2	1.278	<b>19</b>	<b>2.715</b>
<b>INCOMPLESSO</b>	<b>282</b>	<b>4.151</b>	<b>274</b>	<b>8.826</b>	<b>99</b>	<b>6.973</b>	<b>44</b>	<b>6.084</b>	<b>10</b>	<b>2.425</b>	<b>4</b>	<b>1.580</b>	<b>5</b>	<b>3.145</b>	<b>718</b>	<b>33.184</b>
Distribuzione % U.L.	39,28		38,16		13,79		6,13		1,39		0,56		0,70		<b>100,00</b>	
Distribuzione % Dip.		12,51		26,60		21,01		18,33		7,31		4,76		9,48		<b>100,00</b>

Fonte: C.C.I.A.A. Trento - Servizio studi e ricerche

**IMPRESE INDUSTRIALI CON PIU' DI DIECI DIPENDENTI**  
**Dinamica della struttura industriale della provincia - Per classi di dipendenti**  
 - Serie storica 1981 - 2007 -

Tab. 25

Periodo di riferimento	11 - 20		21 - 50		51 - 100		101 - 200		201 - 300		301 - 500		501 - 1.000		Oltre 1.000		Totale	
	U.L.	Dip.	U.L.	Dip.	U.L.	Dip.	U.L.	Dip.	U.L.	Dip.	U.L.	Dip.	U.L.	Dip.	U.L.	Dip.	U.L.	Dip.
Giugno 1981	175	2.476	187	6.049	90	6.246	47	6.456	10	2.538	10	3.885	2	1.180	3	3.907	<b>524</b>	<b>32.737</b>
Giugno 1982	158	2.255	201	6.443	89	6.183	48	6.434	11	2.698	8	3.067	2	1.278	3	3.675	<b>520</b>	<b>32.033</b>
Giugno 1983	163	2.340	198	6.335	82	5.863	48	6.250	11	2.673	6	2.364	2	1.257	3	3.417	<b>513</b>	<b>30.499</b>
Giugno 1984	161	2.238	201	6.505	77	5.530	42	5.602	9	2.164	6	2.231	2	1.296	3	3.222	<b>501</b>	<b>28.788</b>
Giugno 1985	169	2.440	199	6.339	72	5.143	42	5.547	9	2.072	5	1.899	4	3.024	1	1.165	<b>501</b>	<b>27.629</b>
Giugno 1986	183	2.611	200	6.327	71	5.043	38	5.075	9	2.151	5	1.834	3	1.976	1	1.118	<b>510</b>	<b>26.135</b>
Giugno 1987	217	3.101	204	6.510	73	5.358	37	5.151	8	2.004	5	1.806	3	1.937	1	1.078	<b>548</b>	<b>26.945</b>
Giugno 1988	203	3.035	204	6.422	78	5.668	41	5.600	9	2.329	4	1.471	4	2.915	-	-	<b>543</b>	<b>27.440</b>
Giugno 1989	191	2.837	226	7.135	79	5.714	40	5.488	9	2.224	4	1.405	5	3.398	-	-	<b>554</b>	<b>28.201</b>
Giugno 1990	213	3.187	225	7.145	89	6.250	42	5.788	10	2.430	4	1.423	5	3.324	-	-	<b>588</b>	<b>29.547</b>
Giugno 1991	212	3.114	244	7.681	101	7.025	42	5.760	12	2.808	5	1.857	4	2.659	-	-	<b>620</b>	<b>30.904</b>
Giugno 1992	211	3.133	258	8.080	94	6.665	46	6.260	10	2.482	7	2.843	2	1.601	-	-	<b>628</b>	<b>31.064</b>
Giugno 1993	225	3.400	243	7.669	89	6.306	43	5.902	9	2.215	7	2.623	2	1.570	-	-	<b>618</b>	<b>29.685</b>
Giugno 1994	221	3.325	250	7.862	84	5.756	49	6.729	7	1.746	7	2.633	2	1.464	-	-	<b>620</b>	<b>29.515</b>
Giugno 1995	224	3.377	249	7.727	84	5.752	49	6.693	7	1.615	7	2.621	2	1.108	1	1.009	<b>623</b>	<b>29.902</b>
Giugno 1996	229	3.399	250	7.733	80	5.540	50	7.047	6	1.459	7	2.642	3	2.016	-	-	<b>625</b>	<b>29.836</b>
Giugno 1997	233	3.535	243	7.587	87	5.924	48	6.838	10	2.381	6	2.127	2	1.101	1	1.030	<b>630</b>	<b>30.523</b>
Giugno 1998	243	3.653	243	7.747	91	6.261	46	6.473	12	2.956	7	2.656	1	560	1	1.025	<b>644</b>	<b>31.331</b>
Giugno 1999	244	3.668	253	8.047	91	6.319	52	7.106	9	2.198	8	3.047	1	573	1	1.120	<b>659</b>	<b>32.078</b>
Giugno 2000	226	3.428	258	8.257	92	6.657	48	6.703	12	2.879	7	2.868	1	585	1	1.105	<b>645</b>	<b>32.482</b>
Giugno 2001	228	3.436	251	7.991	97	6.862	52	7.215	12	2.885	5	1.932	2	1.187	1	1.030	<b>648</b>	<b>32.538</b>
Giugno 2002	210	3.205	250	8.095	91	6.488	52	7.417	10	2.485	5	1.787	3	2.148	-	-	<b>621</b>	<b>31.625</b>
Giugno 2003	235	3.508	249	8.059	101	7.082	50	7.025	11	2.758	4	1.570	4	2.667	-	-	<b>654</b>	<b>32.669</b>
Giugno 2004	219	3.250	262	8.486	100	7.057	46	6.397	14	3.432	3	1.168	4	2.608	-	-	<b>648</b>	<b>32.398</b>
Giugno 2005	223	3.283	251	8.072	108	7.676	43	6.229	10	2.342	6	2.181	4	2.643	-	-	<b>645</b>	<b>32.426</b>
Giugno 2006	258	3.808	269	8.687	97	6.891	48	6.759	6	1.441	5	1.789	5	3.149	-	-	<b>688</b>	<b>32.524</b>
Giugno 2007	282	4.151	274	8.826	99	6.973	44	6.084	10	2.425	4	1.580	5	3.145	-	-	<b>718</b>	<b>33.184</b>

Fonte: C.C.I.A.A. Trento - Servizio studi e ricerche

**IMPRESE INDUSTRIALI CON PIU' DIDIECI DIPENDENTI**  
**Dinamica della struttura industriale della provincia - Per classi di dipendenti**  
 - Numeri Indice (base 1981 = 100) -

Tab. 25.1

Periodo di riferimento	11 - 20		21 - 50		51 - 100		101 - 200		201 - 300		301 - 500		501 - 1.000		Oltre 1.000		Totale		
	U.L.	Dip.	U.L.	Dip.	U.L.	Dip.	U.L.	Dip.	U.L.	Dip.	U.L.	Dip.	U.L.	Dip.	U.L.	Dip.	U.L.	Dip.	
<b>Giugno 1981</b>	<b>100,00</b>	<b>100,00</b>	<b>100,00</b>	<b>100,00</b>	<b>100,00</b>	<b>100,00</b>	<b>100,00</b>	<b>100,00</b>	<b>100,00</b>	<b>100,00</b>	<b>100,00</b>	<b>100,00</b>	<b>100,00</b>	<b>100,00</b>	<b>100,00</b>	<b>100,00</b>	<b>100,00</b>	<b>100,00</b>	<b>100,00</b>
Giugno 1982	90,29	91,07	107,49	106,51	98,89	98,99	102,13	99,66	110,00	106,30	80,00	78,94	100,00	108,31	100,00	94,06	<b>99,24</b>	<b>97,85</b>	
Giugno 1983	93,14	94,51	105,88	104,73	91,11	93,87	102,13	96,81	110,00	105,32	60,00	60,85	100,00	106,53	100,00	87,46	<b>97,90</b>	<b>93,16</b>	
Giugno 1984	92,00	90,39	107,49	107,54	85,56	88,54	89,36	86,77	90,00	85,26	60,00	57,43	100,00	109,83	100,00	82,47	<b>95,61</b>	<b>87,94</b>	
Giugno 1985	96,57	98,55	106,42	104,79	80,00	82,34	89,36	85,92	90,00	81,64	50,00	48,88	200,00	256,27	33,33	29,82	<b>95,61</b>	<b>84,40</b>	
Giugno 1986	104,57	105,45	106,95	104,60	78,89	80,74	80,85	78,61	90,00	84,75	50,00	47,21	150,00	167,46	33,33	28,62	<b>97,33</b>	<b>79,83</b>	
Giugno 1987	124,00	125,24	109,09	107,62	81,11	85,78	78,72	79,79	80,00	78,96	50,00	46,49	150,00	164,15	33,33	27,59	<b>104,58</b>	<b>82,31</b>	
Giugno 1988	116,00	122,58	109,09	106,17	86,67	90,75	87,23	86,74	90,00	91,77	40,00	37,86	200,00	247,03	-	-	<b>103,63</b>	<b>83,82</b>	
Giugno 1989	109,14	114,58	120,86	117,95	87,78	91,48	85,11	85,01	90,00	87,63	40,00	36,16	250,00	287,97	-	-	<b>105,73</b>	<b>86,14</b>	
Giugno 1990	121,71	128,72	120,32	118,12	98,89	100,06	89,36	89,65	100,00	95,74	40,00	36,63	250,00	281,69	-	-	<b>112,21</b>	<b>90,26</b>	
Giugno 1991	121,14	125,77	130,48	126,98	112,22	112,47	89,36	89,22	120,00	110,64	50,00	47,80	200,00	225,34	-	-	<b>118,32</b>	<b>94,40</b>	
Giugno 1992	120,57	126,53	137,97	133,58	104,44	106,71	97,87	96,96	100,00	97,79	70,00	73,18	100,00	135,68	-	-	<b>119,85</b>	<b>94,89</b>	
Giugno 1993	128,57	137,32	129,95	126,78	98,89	100,96	91,49	91,42	90,00	87,27	70,00	67,52	100,00	133,05	-	-	<b>117,94</b>	<b>90,68</b>	
Giugno 1994	126,29	134,29	133,69	129,97	93,33	92,15	104,26	104,23	70,00	68,79	70,00	67,77	100,00	124,07	-	-	<b>118,32</b>	<b>90,16</b>	
Giugno 1995	128,00	136,39	133,16	127,74	93,33	92,09	104,26	103,67	70,00	63,63	70,00	67,46	100,00	93,90	33,33	25,83	<b>118,89</b>	<b>91,34</b>	
Giugno 1996	130,86	137,28	133,69	127,84	88,89	88,70	106,38	109,15	60,00	57,49	70,00	68,01	150,00	170,85	-	-	<b>119,27</b>	<b>91,14</b>	
Giugno 1997	133,14	142,77	129,95	125,43	96,67	94,84	102,13	105,92	100,00	93,81	60,00	54,75	100,00	93,31	33,33	26,36	<b>120,23</b>	<b>93,24</b>	
Giugno 1998	138,86	147,54	129,95	128,07	101,11	100,24	97,87	100,26	120,00	116,47	70,00	68,37	50,00	47,46	33,33	26,23	<b>122,90</b>	<b>95,71</b>	
Giugno 1999	139,43	148,14	135,29	133,03	101,11	101,17	110,64	110,07	90,00	86,60	80,00	78,43	50,00	48,56	33,33	28,67	<b>125,76</b>	<b>97,99</b>	
Giugno 2000	129,14	138,45	137,97	136,50	102,22	106,58	102,13	103,83	120,00	113,44	70,00	73,82	50,00	49,58	33,33	28,28	<b>123,09</b>	<b>99,22</b>	
Giugno 2001	130,29	138,77	134,22	132,10	107,78	109,86	110,64	111,76	120,00	113,67	50,00	49,73	100,00	100,59	33,33	26,36	<b>123,66</b>	<b>99,39</b>	
Giugno 2002	120,00	129,44	133,69	133,82	101,11	103,87	110,64	114,89	100,00	97,91	50,00	46,00	150,00	182,03	0,00	0,00	<b>118,51</b>	<b>96,60</b>	
Giugno 2003	134,29	141,68	133,16	133,23	112,22	113,38	106,38	108,81	110,00	108,67	40,00	40,41	200,00	226,02	0,00	0,00	<b>124,81</b>	<b>99,79</b>	
Giugno 2004	125,14	131,26	140,11	140,29	111,11	112,98	97,87	99,09	140,00	135,22	30,00	30,06	200,00	221,02	0,00	0,00	<b>123,66</b>	<b>98,96</b>	
Giugno 2005	127,43	132,59	134,22	133,44	120,00	122,89	91,49	96,48	100,00	92,28	60,00	56,14	200,00	223,98	0,00	0,00	<b>123,09</b>	<b>99,05</b>	
Giugno 2006	147,43	153,80	143,85	143,61	107,78	110,33	102,13	104,69	60,00	56,78	50,00	46,05	250,00	266,86	0,00	0,00	<b>131,30</b>	<b>99,35</b>	
Giugno 2007	161,14	167,65	146,52	145,91	110,00	111,64	93,62	94,24	100,00	95,55	40,00	40,67	250,00	266,53	0,00	0,00	<b>137,02</b>	<b>101,37</b>	

Fonte: C.C.I.A.A. Trento - Servizio studi e ricerche

**IMPRESSE INDUSTRIALI CON PIU' DI DIECI DIPENDENTI**  
**Ripartizione per forma giuridica e per ramo di attività economica**

- Situazione al giugno 2007 -

Tab. 26

Forma giuridica	Industrie estrattive		Industrie manifatturiere		Imprese di costruzioni ed installazioni di impianti		Industrie elettriche, acqua e gas		Vendita e riparaz. autoveicoli		Totale	
	U.L.	Dip.	U.L.	Dip.	U.L.	Dip.	U.L.	Dip.	U.L.	Dip.	U.L.	Dip.
Ditta individuale	-	-	-	-	2	25	-	-	-	-	2	25
Società in nome collettivo	3	67	14	352	16	402	-	-	1	11	34	832
Società in accom. semplice	2	41	5	104	5	94	-	-	1	16	13	255
Società per azioni	3	100	149	14.315	21	923	13	1.311	10	609	196	17.258
Società a responsab. limitata	30	629	221	7.521	157	4.253	1	27	11	299	420	12.729
Società cooperativa	2	36	31	1.059	11	772	2	31	-	-	46	1.898
Consorzi ed altre	-	-	2	43	3	56	2	88	-	-	7	187
<b>INCOMPLESSO</b>	<b>40</b>	<b>873</b>	<b>422</b>	<b>23.394</b>	<b>215</b>	<b>6.525</b>	<b>18</b>	<b>1.457</b>	<b>23</b>	<b>935</b>	<b>718</b>	<b>33.184</b>

Fonte: C.C.I.A.A. Trento - Servizio studi e ricerche

**IMPRESE INDUSTRIALI CON PIU' DIDIECI DIPENDENTI**  
**Ripartizione per forma giuridica e per anno inizio attività**  
 - Situazione al giugno 2007 -

Tab. 27

Forma giuridica	Prima del 1960		Dal 1960 al 1969		Dal 1970 al 1979		Dal 1980 al 1989		Dal 1990 al 1999		Dopo il 1999		Totale	
	U.L.	Dip.	U.L.	Dip.	U.L.	Dip.	U.L.	Dip.	U.L.	Dip.	U.L.	Dip.	U.L.	Dip.
Ditta individuale	-	-	1	12	-	-	-	-	1	13	-	-	2	25
Soc. in nome collettivo	2	44	3	70	10	225	10	237	8	232	1	24	34	832
Società in accom. semplice	2	26	-	-	4	90	3	61	4	78	-	-	13	255
Società per azioni	25	2.086	30	2.988	44	2.928	32	2.604	50	5.427	15	1.225	196	17.258
Società a resp. limitata	17	1.133	23	625	61	2.347	126	3.515	117	2.777	76	2.332	420	12.729
Società cooperativa	16	707	3	44	3	131	18	855	4	124	2	37	46	1.898
Consorzi ed altre	1	12	-	-	1	22	1	21	-	-	4	132	7	187
<b>INCOMPLESSO</b>	<b>63</b>	<b>4.008</b>	<b>60</b>	<b>3.739</b>	<b>123</b>	<b>5.743</b>	<b>190</b>	<b>7.293</b>	<b>184</b>	<b>8.651</b>	<b>98</b>	<b>3.750</b>	<b>718</b>	<b>33.184</b>
Distribuzione % U.L.	8,77		8,36		17,13		26,46		25,63		13,65		100	
Distribuzione % Dip.		12,08		11,27		17,31		21,98		26,07		11,30		100

Fonte: C.C.I.A.A. Trento - Servizio studi e ricerche

**IMPRESE INDUSTRIALI CON PIU' DI DIECI DIPENDENTI**  
**Ripartizione per forma giuridica e per prevalenza di capitale sociale**  
 - Situazione al giugno 2007 -

Tab. 28

Forma giuridica	Locale		Italiano		Straniero		Multinazionale		Totale	
	U.L.	Dip.	U.L.	Dip.	U.L.	Dip.	U.L.	Dip.	U.L.	Dip.
Ditta individuale	2	25	-	-	-	-	-	-	2	25
Società in nome collettivo	34	832	-	-	-	-	-	-	34	832
Società in accomandita semplice	12	239	1	16	-	-	-	-	13	255
Società per azioni	93	6.837	73	6.055	13	2.429	17	1.937	196	17.258
Società a responsabilità limitata	358	9.170	54	2.550	6	231	2	778	420	12.729
Società cooperativa	43	1.794	3	104	-	-	-	-	46	1.898
Consorzi ed altre	5	148	2	39	-	-	-	-	7	187
<b>INCOMPLESSO</b>	<b>547</b>	<b>19.045</b>	<b>133</b>	<b>8.764</b>	<b>19</b>	<b>2.660</b>	<b>19</b>	<b>2.715</b>	<b>718</b>	<b>33.184</b>
Distribuzione % U.L.	76,18		18,52		2,65		2,65		100,00	
Distribuzione % Dip.		57,39		26,41		8,02		8,18		100,00

Fonte: C.C.I.A.A. Trento - Servizio studi e ricerche

**IMPRESE INDUSTRIALI CON PIU' DI DIECI DIPENDENTI**  
**Unità locali e dipendenti secondo la prevalenza di capitale sociale**  
- Situazione al giugno 2007 -

Grafico n. 6

**Unità locali**

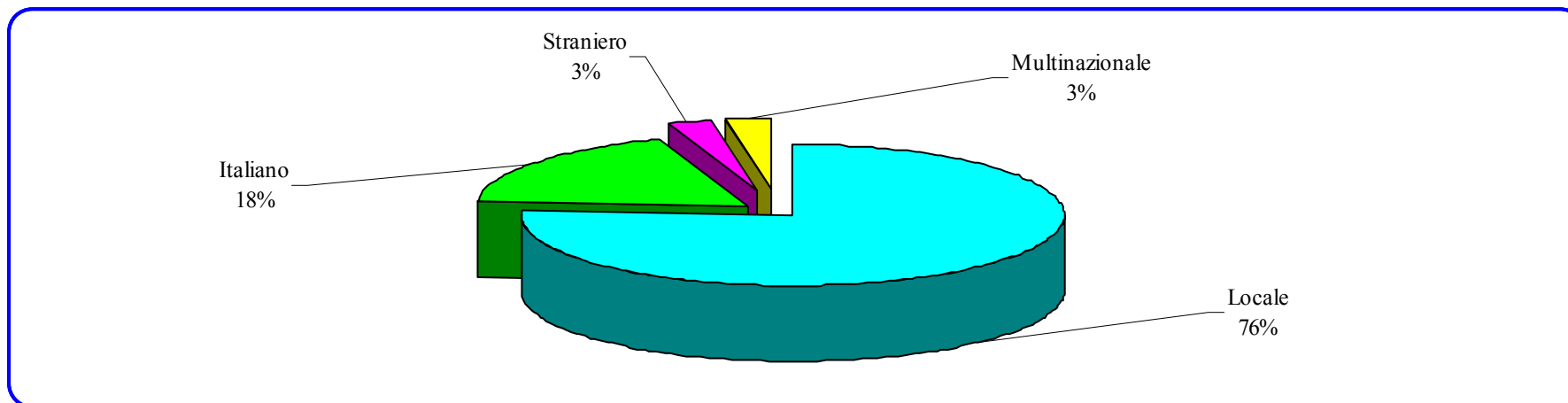

**Dipendenti**

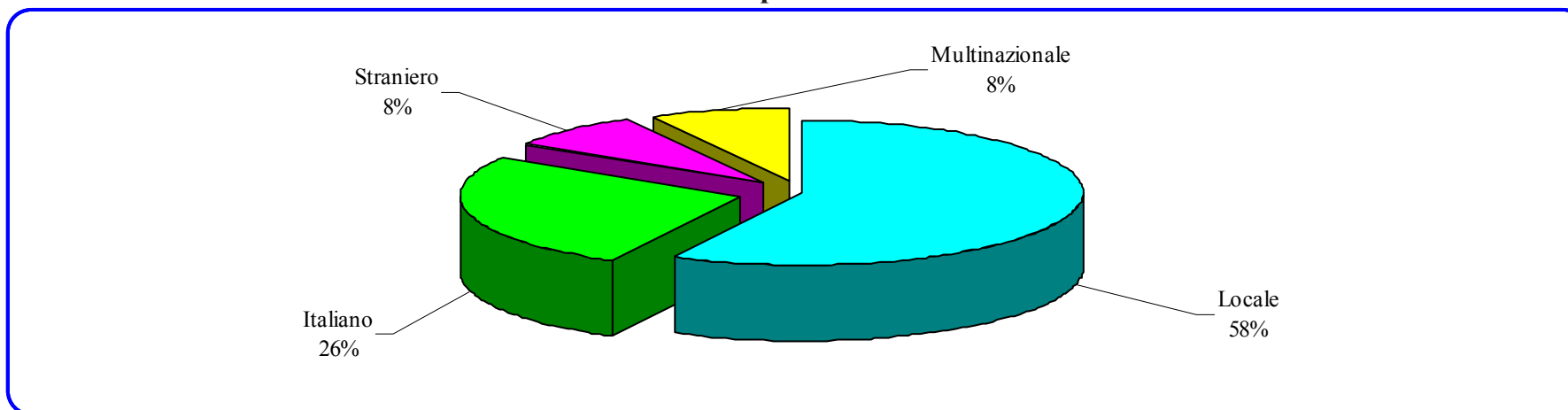



**DINAMICA DELLA STRUTTURA INDUSTRIALE DELLA PROVINCIA****Per forma giuridica**

- Serie storica 1971 - 2007 -

Tab. 29

Periodo di riferimento	D.I.		S.D.F.		S.N.C.		S.A.S.		S.P.A.		S.R.L.		S. COOP.		ALTRE		TOTALE	
	U.L.	Dip.	U.L.	Dip.	U.L.	Dip.	U.L.	Dip.	U.L.	Dip.	U.L.	Dip.	U.L.	Dip.	U.L.	Dip.	U.L.	Dip.
Gennaio - Giugno 1971	185	5.672	59	1.294	90	2.767	56	1.799	188	21.678	27	1.168	15	298	26	1.734	646	36.410
Agosto 1972	197	5.255	63	1.415	91	2.710	47	1.319	196	21.494	33	1.386	15	303	24	1.663	666	35.545
Giugno 1973	188	5.335	61	1.328	94	2.857	48	1.321	211	23.131	39	1.573	15	268	24	1.607	680	37.420
Giugno 1974	171	4.920	55	1.292	89	2.756	44	1.262	206	24.479	37	1.585	13	239	22	1.541	637	38.074
Giugno 1975	167	4.280	49	1.197	94	2.783	44	1.121	228	25.017	40	1.537	11	225	22	1.476	655	37.636
Giugno 1976	155	3.791	49	1.024	103	2.724	45	1.145	242	25.768	45	1.597	8	151	20	1.463	667	37.663
Giugno 1977	153	3.658	49	975	103	2.738	46	1.074	242	25.635	46	1.621	8	150	19	1.398	666	37.249
Giugno 1978	141	3.263	48	989	99	2.619	47	1.121	240	25.272	46	1.656	8	153	18	1.394	647	36.467
Giugno 1979	114	2.802	32	660	88	2.613	40	874	243	25.553	40	1.252	6	79	17	1.236	580	35.069
Giugno 1980	95	2.299	27	574	81	2.378	38	962	236	25.008	47	1.590	6	148	18	1.362	548	34.321
Giugno 1981	81	1.836	15	319	74	2.095	32	775	237	24.262	62	2.084	5	143	18	1.223	524	32.737
Giugno 1982	78	1.895	11	217	74	2.040	30	700	235	23.108	68	2.556	8	270	16	1.247	520	32.033
Giugno 1983	69	1.510	9	160	72	1.867	30	721	233	22.135	74	2.676	10	235	16	1.195	513	30.499
Giugno 1984	61	1.255	8	120	67	1.629	26	577	229	20.910	83	2.598	12	397	15	1.302	501	28.788
Giugno 1985	56	1.166	5	107	72	1.591	25	514	227	19.997	91	2.615	10	326	15	1.313	501	27.629
Giugno 1986	39	733	3	63	76	1.588	33	684	223	18.337	111	3.109	10	345	15	1.276	510	26.135
Giugno 1987	40	741	3	43	86	1.827	38	772	223	18.372	127	3.368	16	461	15	1.361	548	26.945
Giugno 1988	36	679	3	48	76	1.625	39	838	219	18.297	136	3.917	19	678	15	1.358	543	27.440
Giugno 1989	34	679	2	40	76	1.649	34	707	204	17.264	165	5.767	23	789	16	1.306	554	28.201
Giugno 1990	31	610	1	26	73	1.583	27	537	212	18.029	191	6.476	37	1.116	16	1.170	588	29.547
Giugno 1991	23	480	2	33	50	1.192	26	497	225	18.500	238	8.135	44	1.315	12	752	620	30.904
Giugno 1992	18	351	2	27	52	1.215	23	457	228	18.254	252	8.805	43	1.267	10	688	628	31.064
Giugno 1993	16	277	2	26	53	1.207	27	552	222	17.207	244	8.415	44	1.345	10	656	618	29.685
Giugno 1994	14	233	1	11	53	1.203	27	553	215	16.803	257	8.753	43	1.343	10	616	620	29.515
Giugno 1995	13	201	-	-	46	1.061	26	535	211	16.833	276	9.362	41	1.303	10	607	623	29.902
Giugno 1996	12	173	-	-	48	1.049	24	440	204	16.557	287	9.673	41	1.384	9	560	625	29.836
Giugno 1997	9	130	-	-	54	1.174	21	392	201	16.931	288	9.538	48	1.845	9	513	630	30.523
Giugno 1998	10	147	-	-	49	1.031	19	346	207	17.667	299	9.712	53	2.002	7	426	644	31.331
Giugno 1999	9	134	-	-	40	861	21	410	216	18.372	314	9.725	52	2.159	7	417	659	32.078
Giugno 2000	7	103	-	-	37	806	19	366	215	18.951	310	9.872	50	2.240	7	144	645	32.482
Giugno 2001	6	92	-	-	38	812	18	328	214	18.814	318	10.124	48	2.228	6	140	648	32.538
Giugno 2002	5	77	-	-	37	815	15	296	210	17.968	306	10.283	43	2.089	5	97	621	31.625
Giugno 2003	4	57	-	-	40	929	17	321	216	18.380	329	10.750	43	2.164	5	68	654	32.669
Giugno 2004	3	46	-	-	40	972	13	285	204	18.210	333	10.443	50	2.365	5	77	648	32.398
Giugno 2005	3	45	-	-	36	896	12	253	195	17.659	347	11.145	49	2.380	3	48	645	32.426
Giugno 2006	3	40	-	-	38	889	11	233	198	17.366	391	12.075	42	1.767	5	154	688	32.524
Giugno 2007	2	25	-	-	34	832	13	255	196	17.258	420	12.729	46	1.898	7	187	718	33.184

Fonte: C.C.I.A.A. Trento - Servizio studi e ricerche

**DINAMICA DELLA STRUTTURA INDUSTRIALE DELLA PROVINCIA****Per forma giuridica**

- Serie storica 1971 - 2007 - Composizione percentuale -

Tab. 29.1

Periodo di riferimento	D.I.		S.D.F.		S.N.C.		S.A.S.		S.P.A.		S.R.L.		S. COOP.		ALTRE		TOTALE	
	U.L.	Dip.	U.L.	Dip.	U.L.	Dip.	U.L.	Dip.	U.L.	Dip.	U.L.	Dip.	U.L.	Dip.	U.L.	Dip.	U.L.	Dip.
Gennaio - Giugno 1971	28,64	15,58	9,13	3,55	13,93	7,60	8,67	4,94	29,10	59,54	4,18	3,21	2,32	0,82	4,02	4,76	100	100
Agosto 1972	29,58	14,78	9,46	3,98	13,66	7,62	7,06	3,71	29,43	60,47	4,95	3,90	2,25	0,85	3,60	4,68	100	100
Giugno 1973	27,65	14,26	8,97	3,55	13,82	7,63	7,06	3,53	31,03	61,81	5,74	4,20	2,21	0,72	3,53	4,29	100	100
Giugno 1974	26,84	12,92	8,63	3,39	13,97	7,24	6,91	3,31	32,34	64,29	5,81	4,16	2,04	0,63	3,45	4,05	100	100
Giugno 1975	25,50	11,37	7,48	3,18	14,35	7,39	6,72	2,98	34,81	66,47	6,11	4,08	1,68	0,60	3,36	3,92	100	100
Giugno 1976	23,24	10,07	7,35	2,72	15,44	7,23	6,75	3,04	36,28	68,42	6,75	4,24	1,20	0,40	3,00	3,88	100	100
Giugno 1977	22,97	9,82	7,36	2,62	15,47	7,35	6,91	2,88	36,34	68,82	6,91	4,35	1,20	0,40	2,85	3,75	100	100
Giugno 1978	21,79	8,95	7,42	2,71	15,30	7,18	7,26	3,07	37,09	69,30	7,11	4,54	1,24	0,42	2,78	3,82	100	100
Giugno 1979	19,66	7,99	5,52	1,88	15,17	7,45	6,90	2,49	41,90	72,86	6,90	3,57	1,03	0,23	2,93	3,52	100	100
Giugno 1980	17,34	6,70	4,93	1,67	14,78	6,93	6,93	2,80	43,07	72,87	8,58	4,63	1,09	0,43	3,28	3,97	100	100
Giugno 1981	15,46	5,61	2,86	0,97	14,12	6,40	6,11	2,37	45,23	74,11	11,83	6,37	0,95	0,44	3,44	3,74	100	100
Giugno 1982	15,00	5,92	2,12	0,68	14,23	6,37	5,77	2,19	45,19	72,14	13,08	7,98	1,54	0,84	3,08	3,89	100	100
Giugno 1983	13,45	4,95	1,75	0,52	14,04	6,12	5,85	2,36	45,42	72,58	14,42	8,77	1,95	0,77	3,12	3,92	100	100
Giugno 1984	12,18	4,36	1,60	0,42	13,37	5,66	5,19	2,00	45,71	72,63	16,57	9,02	2,40	1,38	2,99	4,52	100	100
Giugno 1985	11,18	4,22	1,00	0,39	14,37	5,76	4,99	1,86	45,31	72,38	18,16	9,46	2,00	1,18	2,99	4,75	100	100
Giugno 1986	7,65	2,80	0,59	0,24	14,90	6,08	6,47	2,62	43,73	70,16	21,76	11,90	1,96	1,32	2,94	4,88	100	100
Giugno 1987	7,30	2,75	0,55	0,16	15,69	6,78	6,93	2,87	40,69	68,18	23,18	12,50	2,92	1,71	2,74	5,05	100	100
Giugno 1988	6,63	2,47	0,55	0,17	14,00	5,92	7,18	3,05	40,33	66,68	25,05	14,27	3,50	2,47	2,76	4,95	100	100
Giugno 1989	6,14	2,41	0,36	0,14	13,72	5,85	6,14	2,51	36,82	61,22	29,78	20,45	4,15	2,80	2,89	4,63	100	100
Giugno 1990	5,27	2,06	0,17	0,09	12,41	5,36	4,59	1,82	36,05	61,02	32,48	21,92	6,29	3,78	2,72	3,96	100	100
Giugno 1991	3,71	1,55	0,32	0,11	8,06	3,86	4,19	1,61	36,29	59,86	38,39	26,32	7,10	4,26	1,94	2,43	100	100
Giugno 1992	2,87	1,13	0,32	0,09	8,28	3,91	3,66	1,47	36,31	58,76	40,13	28,34	6,85	4,08	1,59	2,21	100	100
Giugno 1993	2,59	0,93	0,32	0,09	8,58	4,07	4,37	1,86	35,92	57,97	39,48	28,35	7,12	4,53	1,62	2,21	100	100
Giugno 1994	2,26	0,79	0,16	0,04	8,55	4,08	4,35	1,87	34,68	56,93	41,45	29,66	6,94	4,55	1,61	2,09	100	100
Giugno 1995	2,09	0,67	-	-	7,38	3,55	4,17	1,79	33,87	56,29	44,30	31,31	6,58	4,36	1,61	2,03	100	100
Giugno 1996	1,92	0,58	-	-	7,68	3,52	3,84	1,47	32,64	55,49	45,92	32,42	6,56	4,64	1,44	1,88	100	100
Giugno 1997	1,43	0,43	-	-	8,57	3,85	3,33	1,28	31,90	55,47	45,71	31,25	7,62	6,04	1,43	1,68	100	100
Giugno 1998	1,55	0,47	-	-	7,61	3,29	2,95	1,10	32,14	56,39	46,43	31,00	8,23	6,39	1,09	1,36	100	100
Giugno 1999	1,37	0,42	-	-	6,07	2,68	3,19	1,28	32,78	57,27	47,65	30,32	7,89	6,73	1,06	1,30	100	100
Giugno 2000	1,09	0,32	-	-	5,74	2,48	2,95	1,13	33,33	58,34	48,06	30,39	7,75	6,90	1,09	0,44	100	100
Giugno 2001	0,93	0,28	-	-	5,86	2,50	2,78	1,01	33,02	57,82	49,07	31,11	7,41	6,85	0,93	0,43	100	100
Giugno 2002	0,81	0,24	-	-	5,96	2,58	2,42	0,94	33,82	56,82	49,28	32,52	6,92	6,61	0,81	0,31	100	100
Giugno 2003	0,61	0,17	-	-	6,12	2,84	2,60	0,98	33,03	56,26	50,31	32,91	6,57	6,62	0,76	0,21	100	100
Giugno 2004	0,46	0,14	-	-	6,17	3,00	2,01	0,88	31,48	56,21	51,39	32,23	7,72	7,30	0,77	0,24	100	100
Giugno 2005	0,47	0,14	-	-	5,58	2,76	1,86	0,78	30,23	54,46	53,80	34,37	7,60	7,34	0,47	0,15	100	100
Giugno 2006	0,44	0,12	-	-	5,52	2,73	1,60	0,72	28,78	53,39	56,83	37,13	6,10	5,43	0,73	0,47	100	100
Giugno 2007	0,28	0,08	-	-	4,74	2,51	1,81	0,77	27,30	52,01	58,50	38,36	6,41	5,72	0,97	0,56	100	100

Fonte: C.C.I.A.A. Trento - Servizio studi e ricerche

## DINAMICA DELLA STRUTTURA INDUSTRIALE DELLA PROVINCIA PER FORMA GIURIDICA

- Serie storica 1971 - 2007 -

Grafico n. 7.1

Unità locali

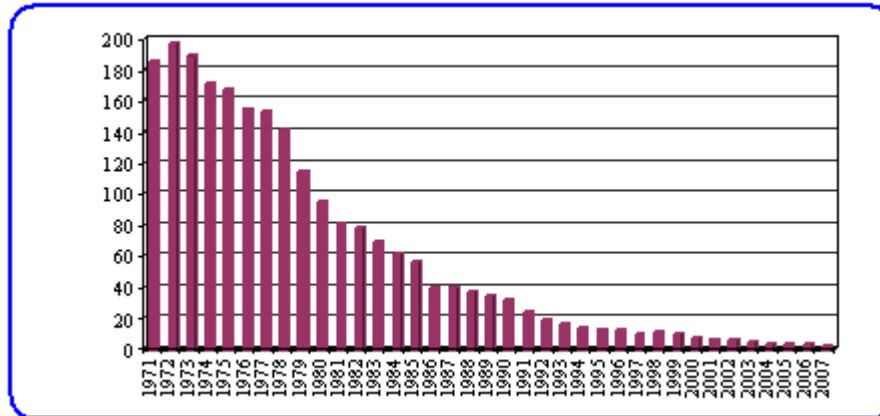

Ditte individuali

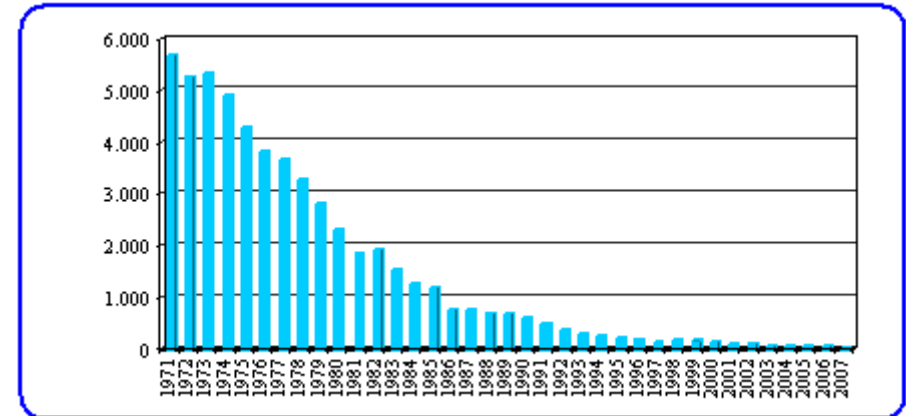

Dipendenti

Unità locali

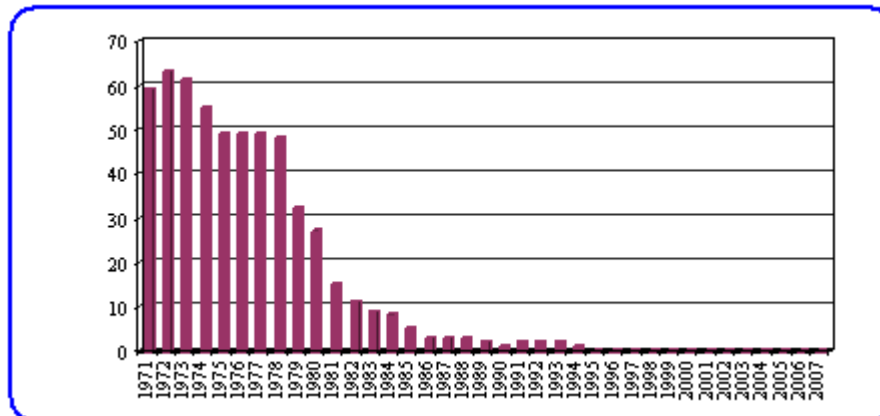

Società di fatto

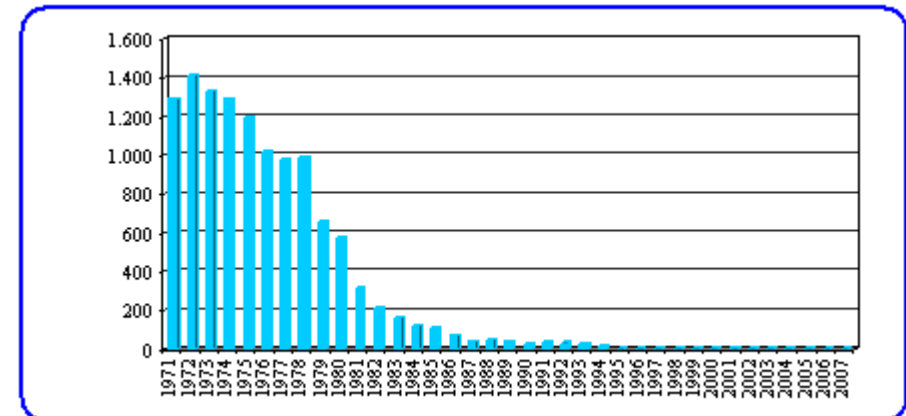

Dipendenti

## DINAMICA DELLA STRUTTURA INDUSTRIALE DELLA PROVINCIA PER FORMA GIURIDICA

- Serie storica 1971 - 2007 -

Grafico n. 7.2

Unità locali

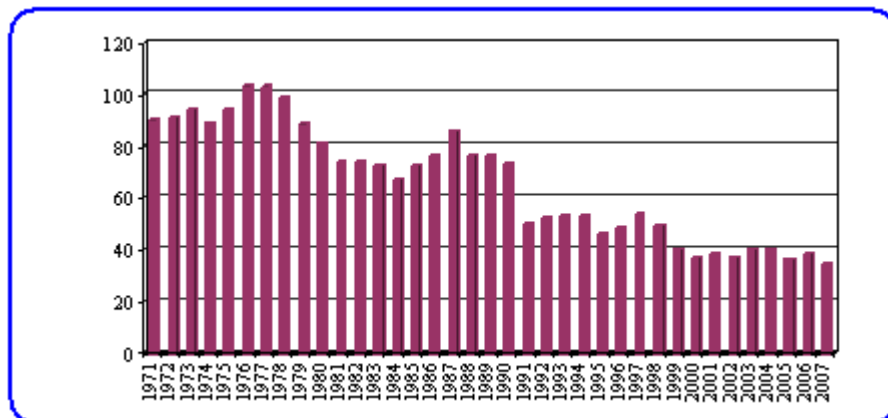

Società in nome collettivo

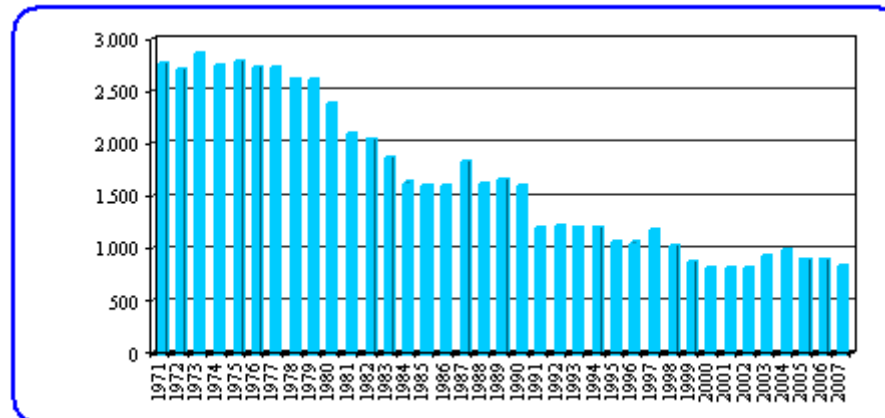

Unità locali

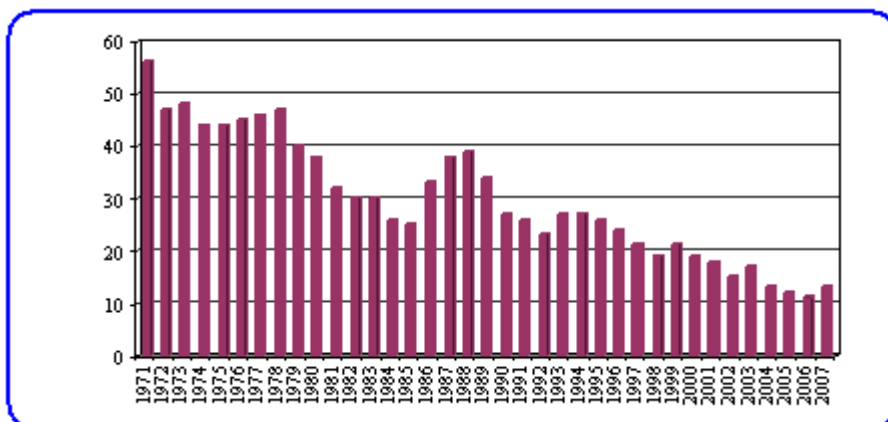

Società in accomandita semplice

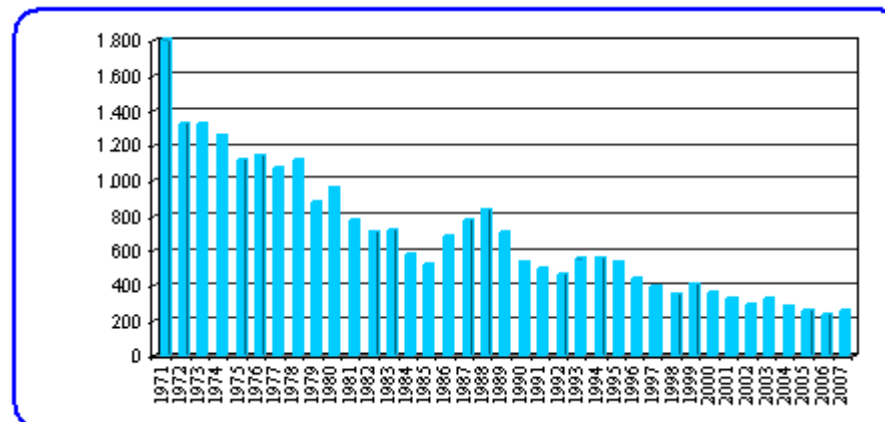

## DINAMICA DELLA STRUTTURA INDUSTRIALE DELLA PROVINCIA PER FORMA GIURIDICA

- Serie storica 1971 - 2007 -

Grafico n. 7.3

Unità locali

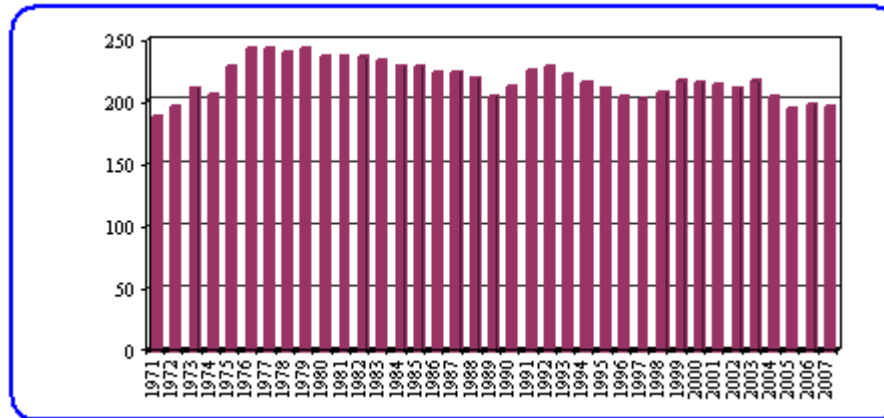

Società per azioni

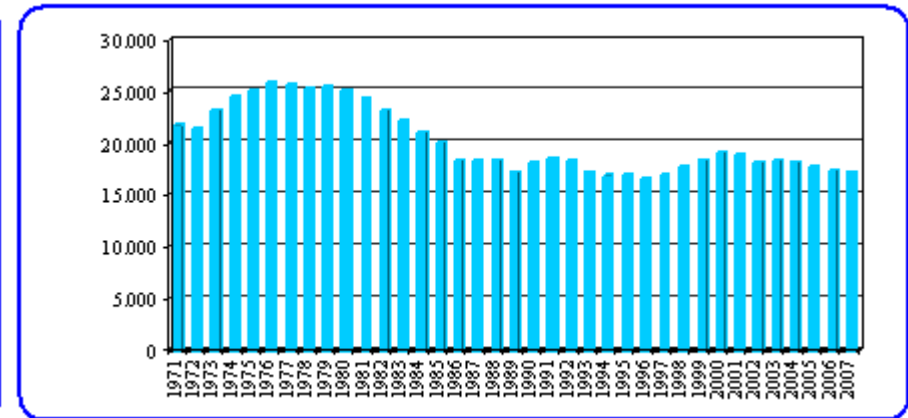

Società a responsabilità limitata

Unità locali

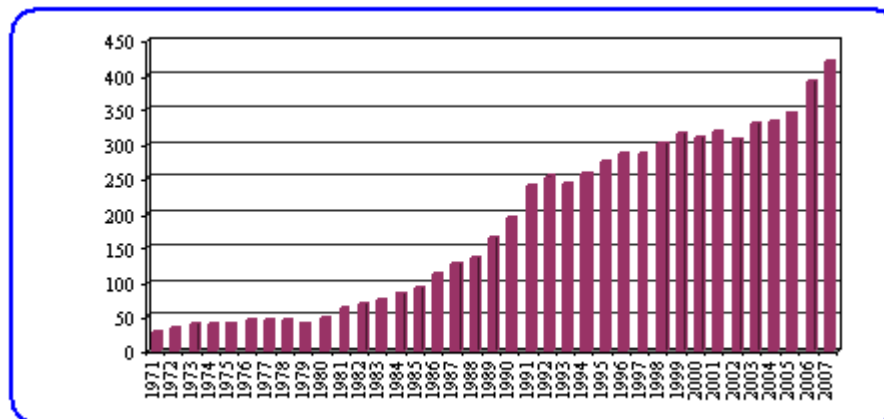

Dipendenti

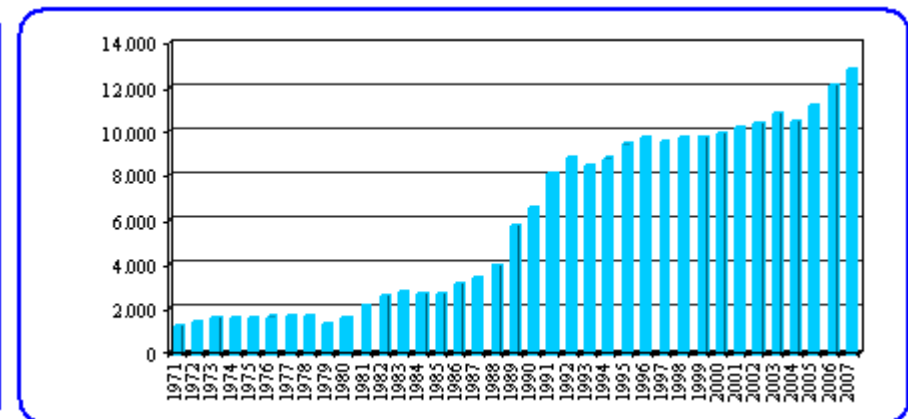

## DINAMICA DELLA STRUTTURA INDUSTRIALE DELLA PROVINCIA PER FORMA GIURIDICA

- Serie storica 1971 - 2007 -

Gráfico n. 7.4

Unità locali

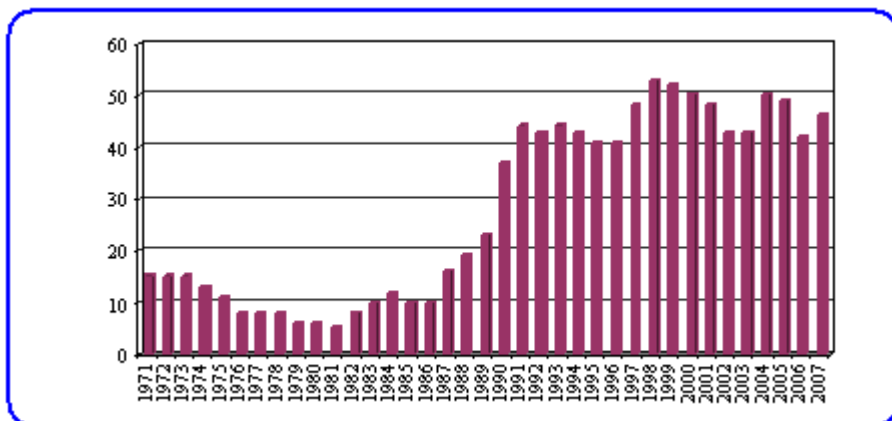

Società cooperative

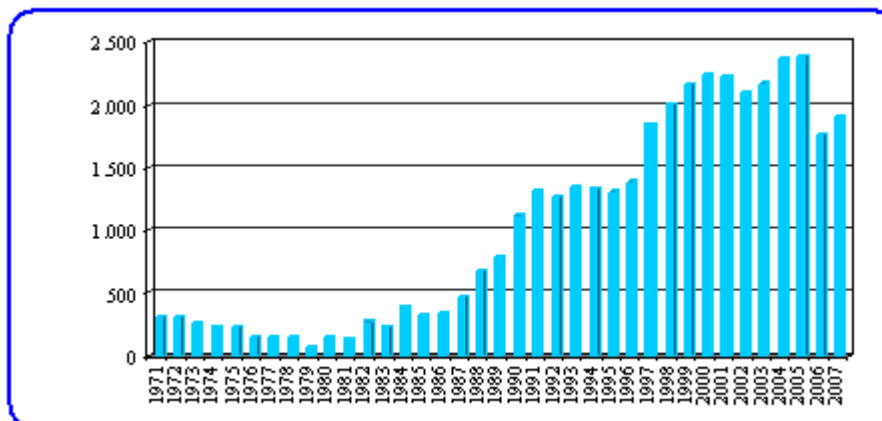

Dipendenti

Unità locali

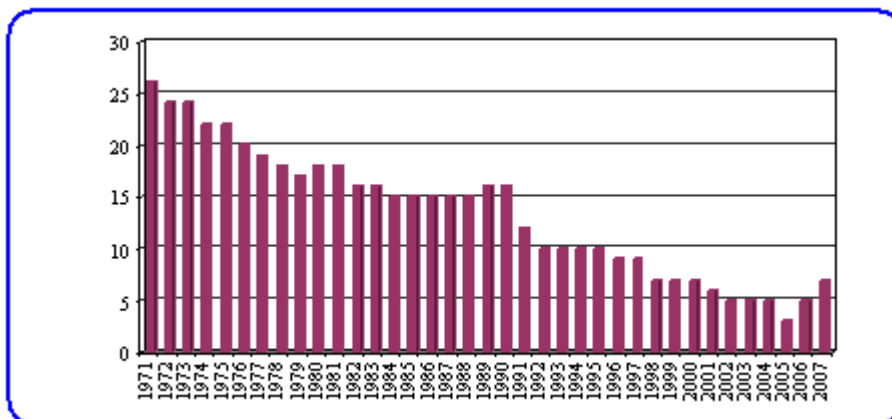

Altre forme giuridiche

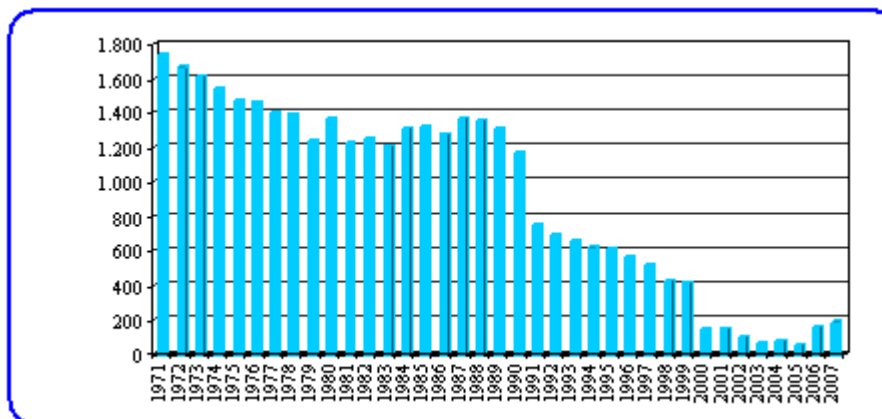

Dipendenti

**DINAMICA DELLA STRUTTURA INDUSTRIALE DELLA PROVINCIA**  
**Per prevalenza di capitale sociale**  
 - Serie storica 1987 - 2007 -

Tab. 30

ANNI	Locale		Italiano		Straniero		Multinazionale		Totale	
	U.L.	Dip.	U.L.	Dip.	U.L.	Dip.	U.L.	Dip.	U.L.	Dip.
1987	398	12.253	131	10.359	10	1.909	9	2.424	<b>548</b>	<b>26.945</b>
1988	397	12.883	126	10.174	12	2.066	8	2.317	<b>543</b>	<b>27.440</b>
1989	416	13.475	115	10.276	15	1.502	8	2.948	<b>554</b>	<b>28.201</b>
1990	440	14.552	121	10.324	18	1.629	9	3.042	<b>588</b>	<b>29.547</b>
1991	457	15.272	135	11.000	19	1.672	9	2.960	<b>620</b>	<b>30.904</b>
1992	455	15.263	143	11.128	20	1.749	10	2.924	<b>628</b>	<b>31.064</b>
1993	450	14.642	137	10.558	21	1.753	10	2.732	<b>618</b>	<b>29.685</b>
1994	451	14.814	135	10.074	24	2.004	10	2.623	<b>620</b>	<b>29.515</b>
1995	454	14.804	135	10.137	24	2.130	10	2.831	<b>623</b>	<b>29.902</b>
1996	454	14.280	128	9.311	30	3.281	13	2.964	<b>625</b>	<b>29.836</b>
1997	460	14.661	123	9.312	32	3.261	15	3.289	<b>630</b>	<b>30.523</b>
1998	468	15.315	131	10.478	30	2.738	15	2.800	<b>644</b>	<b>31.331</b>
1999	485	16.151	125	10.018	28	2.283	21	3.626	<b>659</b>	<b>32.078</b>
2000	476	16.594	117	9.101	28	2.274	24	4.513	<b>645</b>	<b>32.482</b>
2001	480	16.892	120	9.415	26	2.452	22	3.779	<b>648</b>	<b>32.538</b>
2002	457	16.520	119	8.805	23	2.147	22	4.153	<b>621</b>	<b>31.625</b>
2003	489	17.795	120	8.676	26	2.791	19	3.407	<b>654</b>	<b>32.669</b>
2004	483	18.006	122	8.362	25	3.045	18	2.985	<b>648</b>	<b>32.398</b>
2005	487	18.219	118	8.497	24	2.982	16	2.728	<b>645</b>	<b>32.426</b>
2006	523	18.707	123	8.232	25	3.092	17	2.493	<b>688</b>	<b>32.524</b>
2007	547	19.045	133	8.764	19	2.660	19	2.715	<b>718</b>	<b>33.184</b>

Fonte: C.C.I.A.A. Trento - Servizio studi e ricerche

## DINAMICA DELLA STRUTTURA INDUSTRIALE DELLA PROVINCIA

### Per prevalenza di capitale sociale

Serie storica 1987 - 2007 - Composizione percentuale

Tab. 30.1

ANNI	Locale		Italiano		Straniero		Multinazionale		Totale	
	U.L.	Dip.	U.L.	Dip.	U.L.	Dip.	U.L.	Dip.	U.L.	Dip.
1987	72,63	45,47	23,91	38,44	1,82	7,08	1,64	9,00	100	100
1988	73,11	46,95	23,20	37,08	2,21	7,53	1,47	8,44	100	100
1989	75,09	47,78	20,76	36,44	2,71	5,33	1,44	10,45	100	100
1990	74,83	49,25	20,58	34,94	3,06	5,51	1,53	10,30	100	100
1991	73,71	49,42	21,77	35,59	3,06	5,41	1,45	9,58	100	100
1992	72,45	49,13	22,77	35,82	3,18	5,63	1,59	9,41	100	100
1993	72,82	49,32	22,17	35,57	3,40	5,91	1,62	9,20	100	100
1994	72,74	50,19	21,77	34,13	3,87	6,79	1,61	8,89	100	100
1995	72,87	49,51	21,67	33,90	3,85	7,12	1,61	9,47	100	100
1996	72,64	47,86	20,48	31,21	4,80	11,00	2,08	9,93	100	100
1997	73,02	48,03	19,52	30,51	5,08	10,68	2,38	10,78	100	100
1998	72,67	48,88	20,34	33,44	4,66	8,74	2,33	8,94	100	100
1999	73,60	50,35	18,97	31,23	4,25	7,12	3,19	11,30	100	100
2000	73,80	51,09	18,14	28,02	4,34	7,00	3,72	13,89	100	100
2001	74,07	51,91	18,52	28,94	4,01	7,54	3,40	11,61	100	100
2002	73,59	52,24	19,16	27,84	3,70	6,79	3,54	13,13	100	100
2003	74,77	54,47	18,35	26,56	3,98	8,54	2,91	10,43	100	100
2004	74,54	55,58	18,83	25,81	3,86	9,40	2,78	9,21	100	100
2005	75,50	56,19	18,29	26,20	3,72	9,20	2,48	8,41	100	100
2006	76,02	57,52	17,88	25,31	3,63	9,51	2,47	7,67	100	100
2007	76,18	57,39	18,52	26,41	2,65	8,02	2,65	8,18	100	100
<b>Media 1987 - 2007</b>	<b>73,84</b>	<b>50,88</b>	<b>20,27</b>	<b>31,59</b>	<b>3,61</b>	<b>7,61</b>	<b>2,28</b>	<b>9,92</b>	<b>100</b>	<b>100</b>

Fonte: C.C.I.A.A. Trento - Servizio studi e ricerche



**IMPRESI INDUSTRIALI CON PIU' DI DIECI DIPENDENTI**  
**Ripartizione occupati per rami di attività economica, qualifica professionale e sesso**  
 - Situazione al giugno 2007 -

Tab. 31

Rami di attività economica	Imprenditori			Dirigenti			Impiegati			Operai			Totale			
	Maschi	Femm.	Totale	Maschi	Femm.	Totale	Maschi	Femm.	Totale	Maschi	Femm.	Totale	Maschi	Femm.	Totale	di cui extra-comunit.
Industrie estrattive	43	4	<b>47</b>	3	-	<b>3</b>	42	49	<b>91</b>	775	4	<b>779</b>	863	57	<b>920</b>	163
Industrie manifatturiere	417	98	<b>515</b>	323	25	<b>348</b>	3.893	2.200	<b>6.093</b>	13.690	3.263	<b>16.953</b>	18.323	5.586	<b>23.909</b>	1.924
Industrie costruzioni, install. impianti	280	33	<b>313</b>	55	7	<b>62</b>	917	491	<b>1.408</b>	4.922	133	<b>5.055</b>	6.174	664	<b>6.838</b>	803
Industrie elettriche, acqua e gas	-	-	-	14	-	<b>14</b>	509	163	<b>672</b>	767	4	<b>771</b>	1.290	167	<b>1.457</b>	-
Vendita e riparazione di autoveicoli	22	7	<b>29</b>	22	1	<b>23</b>	356	144	<b>500</b>	407	5	<b>412</b>	807	157	<b>964</b>	20
<b>INCOMPLESSO</b>	<b>762</b>	<b>142</b>	<b>904</b>	<b>417</b>	<b>33</b>	<b>450</b>	<b>5.717</b>	<b>3.047</b>	<b>8.764</b>	<b>20.561</b>	<b>3.409</b>	<b>23.970</b>	<b>27.457</b>	<b>6.631</b>	<b>34.088</b>	2.910

Fonte: C.C.I.A.A. Trento - Servizio studi e ricerche

**IMPRESE INDUSTRIALI CON PIU' DI DIECI DIPENDENTI**  
**Ripartizione occupati per rami di attività economica, qualifica professionale e sesso**  
 - Composizione percentuale -

Tab. 31.1

Rami di attività economica	Imprenditori			Dirigenti			Impiegati			Operai			Totale			
	Maschi	Femm.	Totale	Maschi	Femm.	Totale	Maschi	Femm.	Totale	Maschi	Femm.	Totale	Maschi	Femm.	Totale	di cui extra-comunit.
Industrie estrattive	4,98	7,02	<b>5,11</b>	0,35	0,00	<b>0,33</b>	4,87	85,96	<b>9,89</b>	89,80	7,02	<b>84,67</b>	93,80	6,20	<b>100</b>	17,72
Industrie manifatturiere	2,28	1,75	<b>2,15</b>	1,76	0,45	<b>1,46</b>	21,25	39,38	<b>25,48</b>	74,71	58,41	<b>70,91</b>	76,64	23,36	<b>100</b>	8,05
Industrie costruzioni, install. impianti	4,54	4,97	<b>4,58</b>	0,89	1,05	<b>0,91</b>	14,85	73,95	<b>20,59</b>	79,72	20,03	<b>73,93</b>	90,29	9,71	<b>100</b>	11,74
Industrie elettriche, acqua e gas	0,00	0,00	<b>0,00</b>	1,09	0,00	<b>0,96</b>	39,46	97,60	<b>46,12</b>	59,46	2,40	<b>52,92</b>	88,54	11,46	<b>100</b>	0,00
Vendita e riparazione di autoveicoli	2,73	4,46	<b>3,01</b>	2,73	0,64	<b>2,39</b>	44,11	91,72	<b>51,87</b>	50,43	3,18	<b>42,74</b>	83,71	16,29	<b>100</b>	2,07
<b>INCOMPLESSO</b>	<b>2,78</b>	<b>2,14</b>	<b>2,65</b>	<b>1,52</b>	<b>0,50</b>	<b>1,32</b>	<b>20,82</b>	<b>45,95</b>	<b>25,71</b>	<b>74,88</b>	<b>51,41</b>	<b>70,32</b>	<b>80,55</b>	<b>19,45</b>	<b>100</b>	<b>8,54</b>

Fonte: C.C.I.A.A. Trento - Servizio studi e ricerche

**IMPRESE INDUSTRIALI CON PIU' DI DIECI DIPENDENTI**  
**Ripartizione occupati per comprensorio, qualifica professionale e sesso**  
 - Situazione al giugno 2007 -

Tab. 32

Comprensori <u>Provincia</u>	Imprenditori			Dirigenti			Impiegati			Operai			Totale			
	Maschi	Femm.	Totale	Maschi	Femm.	Totale	Maschi	Femm.	Totale	Maschi	Femm.	Totale	Maschi	Femm.	Totale	di cui extra- comunit.
C. 1 V.di Fiemme	45	8	<b>53</b>	7	1	<b>8</b>	65	78	<b>143</b>	524	102	<b>626</b>	641	189	<b>830</b>	67
C. 2 Primiero	11	-	<b>11</b>	1	-	<b>1</b>	35	16	<b>51</b>	297	12	<b>309</b>	344	28	<b>372</b>	33
C. 3 Bassa Vals. e Tesino	46	8	<b>54</b>	22	1	<b>23</b>	268	192	<b>460</b>	1.680	333	<b>2.013</b>	2.016	534	<b>2.550</b>	169
C. 4 Alta Valsug.	62	14	<b>76</b>	32	1	<b>33</b>	350	182	<b>532</b>	1.234	117	<b>1.351</b>	1.678	314	<b>1.992</b>	174
C. 5 V. dell'Adige	270	53	<b>323</b>	136	17	<b>153</b>	2.019	1.193	<b>3.212</b>	6.127	1.182	<b>7.309</b>	8.552	2.445	<b>10.997</b>	1029
C. 6 Valle di Non	29	4	<b>33</b>	18	-	<b>18</b>	279	139	<b>418</b>	1.113	53	<b>1.166</b>	1.439	196	<b>1.635</b>	189
C. 7 Valle di Sole	6	1	<b>7</b>	2	-	<b>2</b>	23	12	<b>35</b>	199	11	<b>210</b>	230	24	<b>254</b>	22
C. 8 Giudicarie	97	17	<b>114</b>	21	-	<b>21</b>	286	188	<b>474</b>	1.597	343	<b>1.940</b>	2.001	548	<b>2.549</b>	214
C. 9 Alto Garda e Ledro	39	8	<b>47</b>	82	5	<b>87</b>	734	287	<b>1.021</b>	2.716	186	<b>2.902</b>	3.571	486	<b>4.057</b>	273
C. 10 Vallagarina	150	27	<b>177</b>	96	8	<b>104</b>	1.640	748	<b>2.388</b>	4.966	1.068	<b>6.034</b>	6.852	1.851	<b>8.703</b>	734
C. 11 Valle di Fassa	7	2	<b>9</b>	-	-	<b>-</b>	18	12	<b>30</b>	108	2	<b>110</b>	133	16	<b>149</b>	6
<b>PROVINCIA</b>	<b>762</b>	<b>142</b>	<b>904</b>	<b>417</b>	<b>33</b>	<b>450</b>	<b>5.717</b>	<b>3.047</b>	<b>8.764</b>	<b>20.561</b>	<b>3.409</b>	<b>23.970</b>	<b>27.457</b>	<b>6.631</b>	<b>34.088</b>	<b>2.910</b>

Fonte: C.C.I.A.A. Trento - Servizio studi e ricerche

**IMPRESE INDUSTRIALI CON PIU' DI DIECI DIPENDENTI**  
**Ripartizione occupati per comprensorio, qualifica professionale e sesso**  
 - Composizione percentuale -

Tab. 32.1

Comprensori Provincia	Imprenditori			Dirigenti			Impiegati			Operai			Totale			
	Maschi	Femm.	Totale	Maschi	Femm.	Totale	Maschi	Femm.	Totale	Maschi	Femm.	Totale	Maschi	Femm.	Totale	di cui extra-comunit.
C. 1 V.di Fiemme	5,42	0,96	<b>6,39</b>	0,84	0,12	<b>0,96</b>	7,83	9,40	<b>17,23</b>	63,13	12,29	<b>75,42</b>	77,23	22,77	<b>100</b>	8,07
C. 2 Primiero	2,96	0,00	<b>2,96</b>	0,27	0,00	<b>0,27</b>	9,41	4,30	<b>13,71</b>	79,84	3,23	<b>83,06</b>	92,47	7,53	<b>100</b>	8,87
C. 3 Bassa Vals. e Tesino	1,80	0,31	<b>2,12</b>	0,86	0,04	<b>0,90</b>	10,51	7,53	<b>18,04</b>	65,88	13,06	<b>78,94</b>	79,06	20,94	<b>100</b>	6,63
C. 4 Alta Valsug.	3,11	0,70	<b>3,82</b>	1,61	0,05	<b>1,66</b>	17,57	9,14	<b>26,71</b>	61,95	5,87	<b>67,82</b>	84,24	15,76	<b>100</b>	8,73
C. 5 V. dell'Adige	2,46	0,48	<b>2,94</b>	1,24	0,15	<b>1,39</b>	18,36	10,85	<b>29,21</b>	55,72	10,75	<b>66,46</b>	77,77	22,23	<b>100</b>	9,36
C. 6 Valle di Non	1,77	0,24	<b>2,02</b>	1,10	0,00	<b>1,10</b>	17,06	8,50	<b>25,57</b>	68,07	3,24	<b>71,31</b>	88,01	11,99	<b>100</b>	11,56
C. 7 Valle di Sole	2,36	0,39	<b>2,76</b>	0,79	0,00	<b>0,79</b>	9,06	4,72	<b>13,78</b>	78,35	4,33	<b>82,68</b>	90,55	9,45	<b>100</b>	8,66
C. 8 Giudicarie	3,81	0,67	<b>4,47</b>	0,82	0,00	<b>0,82</b>	11,22	7,38	<b>18,60</b>	62,65	13,46	<b>76,11</b>	78,50	21,50	<b>100</b>	8,40
C. 9 Alto Garda e Ledro	0,96	0,20	<b>1,16</b>	2,02	0,12	<b>2,14</b>	18,09	7,07	<b>25,17</b>	66,95	4,58	<b>71,53</b>	88,02	11,98	<b>100</b>	6,73
C. 10 Vallagarina	1,72	0,31	<b>2,03</b>	1,10	0,09	<b>1,19</b>	18,84	8,59	<b>27,44</b>	57,06	12,27	<b>69,33</b>	78,73	21,27	<b>100</b>	8,43
C. 11 Valle di Fassa	4,70	1,34	<b>6,04</b>	0,00	0,00	<b>0,00</b>	12,08	8,05	<b>20,13</b>	72,48	1,34	<b>73,83</b>	89,26	10,74	<b>100</b>	4,03
<b>PROVINCIA</b>	<b>2,24</b>	<b>0,42</b>	<b>2,65</b>	<b>1,22</b>	<b>0,10</b>	<b>1,32</b>	<b>16,77</b>	<b>8,94</b>	<b>25,71</b>	<b>60,32</b>	<b>10,00</b>	<b>70,32</b>	<b>80,55</b>	<b>19,45</b>	<b>100</b>	<b>8,54</b>

Fonte: C.C.I.A.A. Trento - Servizio studi e ricerche

**IMPRESI INDUSTRIALI CON PIU' DI DIECI DIPENDENTI**  
**Ripartizione occupati per classi di dipendenti, qualifica professionale e sesso**  
 - Situazione al giugno 2007 -

Tab. 33

Classi di dipendenti	Imprenditori			Dirigenti			Impiegati			Operai			Totale			
	Maschi	Femm.	Totale	Maschi	Femm.	Totale	Maschi	Femm.	Totale	Maschi	Femm.	Totale	Maschi	Femm.	Totale	di cui extra-comunit.
11 - 20	315	48	<b>363</b>	41	6	<b>47</b>	592	446	<b>1.038</b>	2.798	268	<b>3.066</b>	3.746	768	<b>4.514</b>	565
21 - 50	329	64	<b>393</b>	90	9	<b>99</b>	1.362	865	<b>2.227</b>	5.748	752	<b>6.500</b>	7.529	1.690	<b>9.219</b>	888
51 - 100	101	26	<b>127</b>	109	9	<b>118</b>	1.391	761	<b>2.152</b>	4.126	577	<b>4.703</b>	5.727	1.373	<b>7.100</b>	702
101 - 200	13	4	<b>17</b>	70	3	<b>73</b>	1.084	484	<b>1.568</b>	3.696	747	<b>4.443</b>	4.863	1.238	<b>6.101</b>	347
201 - 300	4	-	<b>4</b>	30	5	<b>35</b>	519	249	<b>768</b>	1.259	363	<b>1.622</b>	1.812	617	<b>2.429</b>	118
301 - 500	-	-	<b>-</b>	29	1	<b>30</b>	247	100	<b>347</b>	1.123	80	<b>1.203</b>	1.399	181	<b>1.580</b>	166
oltre 500	-	-	<b>-</b>	48	-	<b>48</b>	522	142	<b>664</b>	1.811	622	<b>2.433</b>	2.381	764	<b>3.145</b>	124
<b>TOTALE</b>	<b>762</b>	<b>142</b>	<b>904</b>	<b>417</b>	<b>33</b>	<b>450</b>	<b>5.717</b>	<b>3.047</b>	<b>8.764</b>	<b>20.561</b>	<b>3.409</b>	<b>23.970</b>	<b>27.457</b>	<b>6.631</b>	<b>34.088</b>	<b>2.910</b>

Fonte: C.C.I.A.A. Trento - Servizio studi e ricerche

**IMPRESE INDUSTRIALI CON PIU' DI DIECI DIPENDENTI**  
**Ripartizione occupati per classi di dipendenti, qualifica professionale e sesso**  
 - Composizione percentuale -

Tab. 33.1

Classi di dipendenti	Imprenditori			Dirigenti			Impiegati			Operai			Totale			
	Maschi	Femm.	Totale	Maschi	Femm.	Totale	Maschi	Femm.	Totale	Maschi	Femm.	Totale	Maschi	Femm.	Totale	di cui extra-comunit.
11 - 20	8,41	6,25	<b>8,04</b>	1,09	0,78	<b>1,04</b>	15,80	58,07	<b>23,00</b>	74,69	34,90	<b>67,92</b>	82,99	17,01	<b>100</b>	12,52
21 - 50	4,37	3,79	<b>4,26</b>	1,20	0,53	<b>1,07</b>	18,09	51,18	<b>24,16</b>	76,34	44,50	<b>70,51</b>	81,67	18,33	<b>100</b>	9,63
51 - 100	1,76	1,89	<b>1,79</b>	1,90	0,66	<b>1,66</b>	24,29	55,43	<b>30,31</b>	72,04	42,02	<b>66,24</b>	80,66	19,34	<b>100</b>	9,89
101 - 200	0,27	0,32	<b>0,28</b>	1,44	0,24	<b>1,20</b>	22,29	39,10	<b>25,70</b>	76,00	60,34	<b>72,82</b>	79,71	20,29	<b>100</b>	5,69
201 - 300	0,22	0,00	<b>0,16</b>	1,66	0,81	<b>1,44</b>	28,64	40,36	<b>31,62</b>	69,48	58,83	<b>66,78</b>	74,60	25,40	<b>100</b>	4,86
301 - 500	0,00	0,00	<b>0,00</b>	2,07	0,55	<b>1,90</b>	17,66	55,25	<b>21,96</b>	80,27	44,20	<b>76,14</b>	88,54	11,46	<b>100</b>	10,51
oltre 500	0,00	0,00	<b>0,00</b>	2,02	0,00	<b>1,53</b>	21,92	18,59	<b>21,11</b>	76,06	81,41	<b>77,36</b>	75,71	24,29	<b>100</b>	3,94
<b>TOTALE</b>	<b>2,78</b>	<b>2,14</b>	<b>2,65</b>	<b>1,52</b>	<b>0,50</b>	<b>1,32</b>	<b>20,82</b>	<b>45,95</b>	<b>25,71</b>	<b>74,88</b>	<b>51,41</b>	<b>70,32</b>	<b>80,55</b>	<b>19,45</b>	<b>100</b>	<b>8,54</b>

Fonte: C.C.I.A.A. Trento - Servizio studi e ricerche

**IMPRESE INDUSTRIALI CON PIU' DI DIECI DIPENDENTI**  
**Ripartizione occupati per forma giuridica, prevalenza di capitale sociale e qualifica professionale**  
 - Situazione al giugno 2007 -

Tab. 34

Forma giuridica	Locale				Italiano				Straniero				Multinazionale				Totale			
	Impr.	Dir.	Imp.	Operai	Impr.	Dir.	Imp.	Operai	Impr.	Dir.	Imp.	Operai	Impr.	Dir.	Imp.	Operai	Impr.	Dir.	Imp.	Operai
D.I.	2	-	6	19	-	-	-	-	-	-	-	-	-	-	-	-	2	-	6	19
S.N.C.	73	3	134	695	-	-	-	-	-	-	-	-	-	-	-	-	73	3	134	695
S.A.S.	15	1	53	185	2	-	8	8	-	-	-	-	-	-	-	-	17	1	61	193
S.P.A.	143	115	2.354	4.368	39	81	1.637	4.337	4	47	624	1.758	2	47	573	1.317	188	290	5.188	11.780
S.R.L.	564	80	2.087	7.003	38	20	448	2.082	5	7	133	91	-	14	135	629	607	121	2.803	9.805
SOC. COOP.	15	32	491	1.271	-	1	29	74	-	-	-	-	-	-	-	-	15	33	520	1.345
ALTRE	2	2	44	102	-	-	8	31	-	-	-	-	-	-	-	-	2	2	52	133
<b>TOTALE</b>	<b>814</b>	<b>233</b>	<b>5.169</b>	<b>13.643</b>	<b>79</b>	<b>102</b>	<b>2.130</b>	<b>6.532</b>	<b>9</b>	<b>54</b>	<b>757</b>	<b>1.849</b>	<b>2</b>	<b>61</b>	<b>708</b>	<b>1.946</b>	<b>904</b>	<b>450</b>	<b>8.764</b>	<b>23.970</b>
Distr. % Dir.		51,78				22,67				12,00				13,56				100,00		
Distr. % Imp.			58,98				24,30				8,64				8,08				100,00	
Distr. % Op.				56,92				27,25				7,71				8,12				100,00

Fonte: C.C.I.A.A. Trento - Servizio studi e ricerche

## DINAMICA DELLA STRUTTURA INDUSTRIALE DELLA PROVINCIA

### Ripartizione occupati per qualifica professionale e sesso

- Serie storica 1989 - 2007 -

Tab. 35

ANNI	Imprenditori			Dirigenti			Impiegati			Operai			Totale		
	Maschi	Femm.	Totale	Maschi	Femm.	Totale	Maschi	Femm.	Totale	Maschi	Femm.	Totale	Maschi	Femm.	Totale
1989	-	-	-	479	10	489	3.445	1.534	4.979	19.686	3.047	22.733	<b>23.610</b>	<b>4.591</b>	<b>28.201</b>
1990	-	-	-	467	12	479	3.738	1.642	5.380	20.324	3.364	23.688	<b>24.529</b>	<b>5.018</b>	<b>29.547</b>
1991	-	-	-	504	22	526	4.135	1.826	5.961	20.840	3.577	24.417	<b>25.479</b>	<b>5.425</b>	<b>30.904</b>
1992	-	-	-	491	13	504	4.245	1.912	6.157	20.798	3.605	24.403	<b>25.534</b>	<b>5.530</b>	<b>31.064</b>
1993	379	48	427	414	12	426	4.205	1.889	6.094	19.806	3.359	23.165	<b>24.804</b>	<b>5.308</b>	<b>30.112</b>
1994	458	46	504	398	14	412	4.165	1.931	6.096	19.670	3.337	23.007	<b>24.691</b>	<b>5.328</b>	<b>30.019</b>
1995	480	50	530	358	5	363	4.174	1.991	6.165	19.670	3.704	23.374	<b>24.682</b>	<b>5.750</b>	<b>30.432</b>
1996	538	66	604	373	7	380	4.233	2.054	6.287	19.367	3.802	23.169	<b>24.511</b>	<b>5.929</b>	<b>30.440</b>
1997	581	91	672	363	9	372	4.382	2.124	6.506	19.625	4.020	23.645	<b>24.951</b>	<b>6.244</b>	<b>31.195</b>
1998	615	106	721	361	10	371	4.510	2.206	6.716	20.197	4.047	24.244	<b>25.683</b>	<b>6.369</b>	<b>32.052</b>
1999	635	105	740	367	13	380	4.748	2.325	7.073	20.483	4.142	24.625	<b>26.233</b>	<b>6.585</b>	<b>32.818</b>
2000	634	107	741	396	15	411	5.016	2.415	7.431	20.565	4.075	24.640	<b>26.611</b>	<b>6.612</b>	<b>33.223</b>
2001	669	109	778	403	18	421	5.090	2.491	7.581	20.497	4.039	24.536	<b>26.659</b>	<b>6.657</b>	<b>33.316</b>
2002	659	112	771	395	22	417	4.959	2.563	7.522	19.840	3.846	23.686	<b>25.853</b>	<b>6.543</b>	<b>32.396</b>
2003	708	115	823	385	24	409	5.284	2.677	7.961	20.502	3.797	24.299	<b>26.879</b>	<b>6.613</b>	<b>33.492</b>
2004	724	126	850	406	26	432	5.399	2.783	8.182	20.257	3.527	23.784	<b>26.786</b>	<b>6.462</b>	<b>33.248</b>
2005	711	115	826	385	23	408	5.432	2.676	8.108	20.550	3.360	23.910	<b>27.078</b>	<b>6.174</b>	<b>33.252</b>
2006	746	127	873	406	31	437	5.595	2.866	8.461	20.364	3.262	23.626	<b>27.111</b>	<b>6.286</b>	<b>33.397</b>
2007	762	142	904	417	33	450	5.717	3.047	8.764	20.561	3.409	23.970	<b>27.457</b>	<b>6.631</b>	<b>34.088</b>

Fonte: C.C.I.A.A. Trento - Servizio studi e ricerche



**DINAMICA DELLA STRUTTURA INDUSTRIALE DELLA PROVINCIA****Ripartizione occupati per qualifica professionale e sesso**

- Serie storica 1989 - 2007 - Numeri Indice (base 1989 = 100)

Tab. 35.1

ANNI	Imprenditori			Dirigenti			Impiegati			Operai			Totale		
	Maschi	Femm.	Totale	Maschi	Femm.	Totale	Maschi	Femm.	Totale	Maschi	Femm.	Totale	Maschi	Femm.	Totale
<b>1989</b>	-	-	-	<b>100,00</b>	<b>100,00</b>	<b>100,00</b>	<b>100,00</b>	<b>100,00</b>	<b>100,00</b>	<b>100,00</b>	<b>100,00</b>	<b>100,00</b>	<b>100,00</b>	<b>100,00</b>	<b>100,00</b>
1990	-	-	-	97,49	120,00	97,96	108,51	107,04	108,05	103,24	110,40	104,20	<b>103,89</b>	<b>109,30</b>	<b>104,77</b>
1991	-	-	-	105,22	220,00	107,57	120,03	119,04	119,72	105,86	117,39	107,41	<b>107,92</b>	<b>118,17</b>	<b>109,58</b>
1992	-	-	-	102,51	130,00	103,07	123,22	124,64	123,66	105,65	118,31	107,35	<b>108,15</b>	<b>120,45</b>	<b>110,15</b>
1993	100,00	100,00	100,00	86,43	120,00	87,12	122,06	123,14	122,39	100,61	110,24	101,90	<b>105,06</b>	<b>115,62</b>	<b>106,78</b>
1994	120,84	95,83	118,03	83,09	140,00	84,25	120,90	125,88	122,43	99,92	109,52	101,21	<b>104,58</b>	<b>116,05</b>	<b>106,45</b>
1995	126,65	104,17	124,12	74,74	50,00	74,23	121,16	129,79	123,82	99,92	121,56	102,82	<b>104,54</b>	<b>125,25</b>	<b>107,91</b>
1996	141,95	137,50	141,45	77,87	70,00	77,71	122,87	133,90	126,27	98,38	124,78	101,92	<b>103,82</b>	<b>129,14</b>	<b>107,94</b>
1997	153,30	189,58	157,38	75,78	90,00	76,07	127,20	138,46	130,67	99,69	131,93	104,01	<b>105,68</b>	<b>136,01</b>	<b>110,62</b>
1998	162,27	220,83	168,85	75,37	100,00	75,87	130,91	143,81	134,89	102,60	132,82	106,65	<b>108,78</b>	<b>138,73</b>	<b>113,66</b>
1999	167,55	218,75	173,30	76,62	130,00	77,71	137,82	151,56	142,06	104,05	135,94	108,32	<b>111,11</b>	<b>143,43</b>	<b>116,37</b>
2000	167,28	222,92	173,54	82,67	150,00	84,05	145,60	157,43	149,25	104,47	133,74	108,39	<b>112,71</b>	<b>144,02</b>	<b>117,81</b>
2001	176,52	227,08	182,20	84,13	180,00	86,09	147,75	162,39	152,26	104,12	132,56	107,93	<b>112,91</b>	<b>145,00</b>	<b>118,14</b>
2002	173,88	233,33	180,56	82,46	220,00	85,28	143,95	167,08	151,07	100,78	126,22	104,19	<b>109,50</b>	<b>142,52</b>	<b>114,88</b>
2003	186,81	239,58	192,74	80,38	240,00	83,64	153,38	174,51	159,89	104,15	124,61	106,89	<b>113,85</b>	<b>144,04</b>	<b>118,76</b>
2004	191,03	262,50	199,06	84,76	260,00	88,34	156,72	181,42	164,33	102,90	115,75	104,62	<b>113,45</b>	<b>140,75</b>	<b>117,90</b>
2005	187,60	239,58	193,44	80,38	230,00	83,44	157,68	174,45	162,84	104,39	110,27	105,18	<b>114,69</b>	<b>134,48</b>	<b>117,91</b>
2006	196,83	264,58	204,45	84,76	310,00	89,37	162,41	186,83	169,93	103,44	107,06	103,93	<b>114,83</b>	<b>136,92</b>	<b>118,42</b>
2007	201,06	295,83	211,71	87,06	330,00	92,02	165,95	198,63	176,02	104,44	111,88	105,44	<b>116,29</b>	<b>144,43</b>	<b>120,88</b>

Fonte: C.C.I.A.A. Trento - Servizio studi e ricerche

## DINAMICA DELLA STRUTTURA INDUSTRIALE DELLA PROVINCIA

### Ripartizione occupati per qualifica professionale e sesso

- Serie storica 1989 - 2007 - Ripartizione percentuale

Tab. 35.2

ANNI	Imprenditori			Dirigenti			Impiegati			Operai			Totale		
	Maschi	Femm.	Totale	Maschi	Femm.	Totale	Maschi	Femm.	Totale	Maschi	Femm.	Totale	Maschi	Femm.	Totale
1989	-	-	-	97,96	2,04	100	69,19	30,81	100	86,60	13,40	100	<b>83,72</b>	<b>16,28</b>	<b>100</b>
1990	-	-	-	97,49	2,51	100	69,48	30,52	100	85,80	14,20	100	<b>83,02</b>	<b>16,98</b>	<b>100</b>
1991	-	-	-	95,82	4,18	100	69,37	30,63	100	85,35	14,65	100	<b>82,45</b>	<b>17,55</b>	<b>100</b>
1992	-	-	-	97,42	2,58	100	68,95	31,05	100	85,23	14,77	100	<b>82,20</b>	<b>17,80</b>	<b>100</b>
1993	88,76	11,24	100	97,18	2,82	100	69,00	31,00	100	85,50	14,50	100	<b>82,37</b>	<b>17,63</b>	<b>100</b>
1994	90,87	9,13	100	96,60	3,40	100	68,32	31,68	100	85,50	14,50	100	<b>82,25</b>	<b>17,75</b>	<b>100</b>
1995	90,57	9,43	100	98,62	1,38	100	67,70	32,30	100	84,15	15,85	100	<b>81,11</b>	<b>18,89</b>	<b>100</b>
1996	89,07	10,93	100	98,16	1,84	100	67,33	32,67	100	83,59	16,41	100	<b>80,52</b>	<b>19,48</b>	<b>100</b>
1997	86,46	13,54	100	97,58	2,42	100	67,35	32,65	100	83,00	17,00	100	<b>79,98</b>	<b>20,02</b>	<b>100</b>
1998	85,30	14,70	100	97,30	2,70	100	67,15	32,85	100	83,31	16,69	100	<b>80,13</b>	<b>19,87</b>	<b>100</b>
1999	85,81	14,19	100	96,58	3,42	100	67,13	32,87	100	83,18	16,82	100	<b>79,93</b>	<b>20,07</b>	<b>100</b>
2000	85,56	14,44	100	96,35	3,65	100	67,50	32,50	100	83,46	16,54	100	<b>80,10</b>	<b>19,90</b>	<b>100</b>
2001	85,99	14,01	100	95,72	4,28	100	67,14	32,86	100	83,54	16,46	100	<b>80,02</b>	<b>19,98</b>	<b>100</b>
2002	85,47	14,53	100	94,72	5,28	100	65,93	34,07	100	83,76	16,24	100	<b>79,80</b>	<b>20,20</b>	<b>100</b>
2003	86,03	13,97	100	94,13	5,87	100	66,37	33,63	100	84,37	15,63	100	<b>80,25</b>	<b>19,75</b>	<b>100</b>
2004	85,18	14,82	100	93,98	6,02	100	65,99	34,01	100	85,17	14,83	100	<b>80,56</b>	<b>19,44</b>	<b>100</b>
2005	86,08	13,92	100	94,36	5,64	100	67,00	33,00	100	85,95	14,05	100	<b>81,43</b>	<b>18,57</b>	<b>100</b>
2006	85,45	14,55	100	92,91	7,09	100	66,13	33,87	100	86,19	13,81	100	<b>81,18</b>	<b>18,82</b>	<b>100</b>
2007	84,29	15,71	100	92,67	7,33	100	65,23	34,77	100	85,78	14,22	100	<b>80,55</b>	<b>19,45</b>	<b>100</b>

Fonte: C.C.I.A.A. Trento - Servizio studi e ricerche

**DINAMICA DELLA STRUTTURA INDUSTRIALE DELLA PROVINCIA****Laureati e diplomati: ripartizione per ramo di attività economica**

- Serie storica 1991 - 2007 -

Tab. 36

ANNI	Industrie estrattive		Industrie manifatturiere		Industrie di costruzioni ed installaz. impianti		Industrie elettriche, acqua e gas		Vendita e riparaz. autoveicoli		Totale	
	Laureati	Diplomati	Laureati	Diplomati	Laureati	Diplomati	Laureati	Diplomati	Laureati	Diplomati	Laureati	Diplomati
1991	3	58	276	3.257	70	696	28	170	2	65	379	4.246
1992	1	55	349	3.418	81	753	32	169	12	136	475	4.531
1993	1	81	437	3.658	74	878	38	189	11	151	561	4.957
1994	3	79	417	3.923	53	822	37	192	14	150	524	5.166
1995	1	72	428	4.215	68	898	41	216	14	140	552	5.541
1996	4	78	452	4.265	53	801	45	232	11	167	565	5.543
1997	3	88	501	4.738	81	825	74	315	17	171	676	6.137
1998	3	98	589	5.085	64	862	64	343	25	202	745	6.590
1999	6	101	709	5.319	76	955	65	353	32	229	888	6.957
2000	6	103	788	5.428	102	1.053	68	349	36	253	1.000	7.186
2001	5	103	835	5.832	126	1.153	69	347	40	265	1.075	7.700
2002	6	107	892	5.862	146	1.155	71	338	38	278	1.153	7.740
2003	8	110	960	6.056	153	1.306	49	284	32	237	1.202	7.993
2004	6	112	1.022	6.050	177	1.324	48	300	44	321	1.297	8.107
2005	8	100	1.054	6.045	188	1.411	49	396	50	281	1.349	8.233
2006	12	118	1.222	6.345	211	1.366	61	473	54	293	1.560	8.595
2007	15	120	1.308	6.589	217	1.407	59	511	59	308	1.658	8.935
<b>Numeri Indice (base 1991=100)</b>												
<b>1991</b>	<b>100,00</b>	<b>100,00</b>	<b>100,00</b>	<b>100,00</b>	<b>100,00</b>	<b>100,00</b>	<b>100,00</b>	<b>100,00</b>	<b>100,00</b>	<b>100,00</b>	<b>100,00</b>	<b>100,00</b>
1992	33,33	94,83	126,45	104,94	115,71	108,19	114,29	99,41	600,00	209,23	125,33	106,71
1993	33,33	139,66	158,33	112,31	105,71	126,15	135,71	111,18	550,00	232,31	148,02	116,75
1994	100,00	136,21	151,09	120,45	75,71	118,10	132,14	112,94	700,00	230,77	138,26	121,67
1995	33,33	124,14	155,07	129,41	97,14	129,02	146,43	127,06	700,00	215,38	145,65	130,50
1996	133,33	134,48	163,77	130,95	75,71	115,09	160,71	136,47	550,00	256,92	149,08	130,55
1997	100,00	151,72	181,52	145,47	115,71	118,53	264,29	185,29	850,00	263,08	178,36	144,54
1998	100,00	168,97	213,41	156,13	91,43	123,85	228,57	201,76	1250,00	310,77	196,57	155,20
1999	200,00	174,14	256,88	163,31	108,57	137,21	232,14	207,65	1600,00	352,31	234,30	163,85
2000	200,00	177,59	285,51	166,66	145,71	151,29	242,86	205,29	1800,00	389,23	263,85	169,24
2001	166,67	177,59	302,54	179,06	180,00	165,66	246,43	204,12	2000,00	407,69	283,64	181,35
2002	200,00	184,48	323,19	179,98	208,57	165,95	253,57	198,82	1900,00	427,69	304,22	182,29
2003	266,67	189,66	347,83	185,94	218,57	187,64	175,00	167,06	1600,00	364,62	317,15	188,25
2004	200,00	193,10	370,29	185,75	252,86	190,23	171,43	176,47	2200,00	493,85	342,22	190,93
2005	266,67	172,41	381,88	185,60	268,57	202,73	175,00	232,94	2500,00	432,31	355,94	193,90
2006	400,00	203,45	442,75	194,81	301,43	196,26	217,86	278,24	2700,00	450,77	411,61	202,43
2007	500,00	206,90	473,91	202,30	310,00	202,16	210,71	300,59	2950,00	473,85	437,47	210,43

Fonte: C.C.I.A.A. Trento - Servizio studi e ricerche

**IMPRESE INDUSTRIALI CON PIU' DIDIECI DIPENDENTI****Imprese con occupazione in aumento, in diminuzione e stazionarie: ripartizione per rami e classi di attività economica**

- Previsioni fino al giugno 2008 -

Tab. 37

Rami e classi di attività economica	Imprese in crescita occupazionale			Imprese in flessione occupazionale			Saldi		Imprese stazionarie		Totale	
	U.L.	Dipend. 2008	Incres. occupaz. rispetto al 2007	U.L.	Dipend. 2008	Decremen. occupaz. rispetto al 2007	U.L.	Dipend. 2008	U.L.	Dipend. 2008	U.L.	Dipend. 2008
<b>Industrie manifatturiere</b>	<b>87</b>	<b>6.086</b>	<b>332</b>	<b>59</b>	<b>5.196</b>	<b>- 317</b>	<b>28</b>	<b>15</b>	<b>206</b>	<b>9.061</b>	<b>352</b>	<b>20.343</b>
Alimentari e tabacchi	20	957	52	16	842	-201	4	-149	34	1.118	70	2.917
Tessili	2	502	19	2	103	- 8	0	11	9	699	13	1.304
Vestiaro, pelli e calzature				3	320	- 8	-3	- 8	8	295	11	615
Legno	11	305	24	5	226	-25	6	- 1	23	481	39	1.012
Carta, stampa ed editoria	7	775	16	11	1.136	-76	-4	-60	19	892	37	2.803
Chimiche, gomma e plastica	13	978	45	6	716	-14	7	31	19	1.005	38	2.699
Lavorazione minerali non metalliferi	8	264	33	3	256	-13	5	20	27	887	38	1.407
Metallurgiche	2	199	10	1	47	- 1	1	9	7	328	10	574
Fabbricazione prodotti in metallo	15	768	54	8	438	-23	7	31	37	1.135	60	2.341
Fabbricaz. macchine e prodotti meccanici	16	1.729	95	12	507	-34	4	61	35	1.925	63	4.161
Fabbricaz. altre macchine e mezzi di trasporto	9	464	28	6	1.398	-112	3	-84	17	1.272	32	3.134
Mobili ed altre industrie manifatturiere	4	102	8	2	49	- 3	2	5	5	142	11	293
<b>Industrie estrattive</b>	<b>2</b>	<b>49</b>	<b>2</b>	<b>7</b>	<b>133</b>	<b>- 14</b>	<b>- 5</b>	<b>- 12</b>	<b>31</b>	<b>679</b>	<b>40</b>	<b>861</b>
<b>Costruzioni edili</b>	<b>35</b>	<b>1.245</b>	<b>94</b>	<b>41</b>	<b>1.101</b>	<b>- 180</b>	<b>- 6</b>	<b>- 86</b>	<b>95</b>	<b>2.698</b>	<b>171</b>	<b>5.044</b>
Installazione di impianti	11	422	32	9	327	- 37	2	- 5	24	641	44	1.390
Ind. elettriche, acqua e gas	3	123	14	5	846	- 14	-2	0	10	488	18	1.457
Vendita e riparaz. autoveicoli	7	353	9	3	186	- 32	4	- 23	13	373	23	912
<b>TOTALE</b>	<b>165</b>	<b>9.235</b>	<b>535</b>	<b>140</b>	<b>8.631</b>	<b>- 795</b>	<b>25</b>	<b>- 260</b>	<b>413</b>	<b>15.058</b>	<b>718</b>	<b>32.924</b>

Fonte: C.C.I.A.A. Trento - Servizio studi e ricerche

**IMPRESE INDUSTRIALI CON PIU' DI DIECI DIPENDENTI****Imprese con occupazione in aumento, in diminuzione e stazionarie: ripartizione per rami e classi di attività economica**

- Previsioni fino al giugno 2008 -

Tab. 37.1

Rami e classi di attività economica	Imprese in crescita occupazionale			Imprese in flessione occupazionale			Imprese stazionarie		Totale		Variazioni	
	Dipend. 2007	Dipend. 2008	Increment. occupati %	Dipend. 2007	Dipend. 2008	Decrement. occupati %	Dipend. 2007	Dipend. 2008	Dipend. 2007	Dipend. 2008	Dipend. Assolute	Dipend. %
<b>Industrie manifatturiere</b>	<b>6.659</b>	<b>7.043</b>	<b>5,77</b>	<b>6.556</b>	<b>6.038</b>	<b>- 7,90</b>	<b>10.179</b>	<b>10.179</b>	<b>23.394</b>	<b>23.260</b>	<b>- 134</b>	<b>- 0,57</b>
Alimentari e tabacchi	905	957	5,75	1.043	842	-19,27	1.118	1.118	<b>3.066</b>	<b>2.917</b>	-149	-4,86
Tessili	483	502	3,93	111	103	-7,21	699	699	<b>1.293</b>	<b>1.304</b>	11	0,85
Vestiaro, pelli e calzature	-	-	-	328	320	-2,44	295	295	<b>623</b>	<b>615</b>	-8	-1,28
Legno	281	305	8,54	251	226	-9,96	481	481	<b>1.013</b>	<b>1.012</b>	-1	-0,10
Carta, stampa ed editoria	759	775	2,11	1.212	1.136	-6,27	892	892	<b>2.863</b>	<b>2.803</b>	-60	-2,10
Chimiche, gomma e plastica	933	978	4,82	730	716	-1,92	1.005	1.005	<b>2.668</b>	<b>2.699</b>	31	1,16
Lavorazione minerali non metalliferi	231	264	14,29	269	256	-4,83	887	887	<b>1.387</b>	<b>1.407</b>	20	1,44
Metallurgiche	189	199	5,29	48	47	-2,08	328	328	<b>565</b>	<b>574</b>	9	1,59
Fabbricazione prodotti in metallo	714	768	7,56	461	438	-4,99	1.135	1.135	<b>2.310</b>	<b>2.341</b>	31	1,34
Fabbr. macchine e prodotti meccanici	1.634	1.729	5,81	541	507	-6,28	1.925	1.925	<b>4.100</b>	<b>4.161</b>	61	1,49
Fabbr. altre macchine e mezzi di trasporto	436	464	6,42	1.510	1.398	-7,42	1.272	1.272	<b>3.218</b>	<b>3.134</b>	-84	-2,61
Mobili ed altre industrie manifatturiere	94	102	8,51	52	49	-5,77	142	142	<b>288</b>	<b>293</b>	5	1,74
<b>Industrie estrattive</b>	<b>47</b>	<b>49</b>	<b>4,26</b>	<b>147</b>	<b>133</b>	<b>- 9,52</b>	<b>679</b>	<b>679</b>	<b>873</b>	<b>861</b>	<b>- 12</b>	<b>- 1,37</b>
<b>Costruzioni edili</b>	<b>1.151</b>	<b>1.245</b>	<b>8,17</b>	<b>1.281</b>	<b>1.101</b>	<b>- 14,05</b>	<b>2.698</b>	<b>2.698</b>	<b>5.130</b>	<b>5.044</b>	<b>- 86</b>	<b>- 1,68</b>
<b>Installazione di impianti</b>	<b>390</b>	<b>422</b>	<b>8,21</b>	<b>364</b>	<b>327</b>	<b>- 10,16</b>	<b>641</b>	<b>641</b>	<b>1.395</b>	<b>1.390</b>	<b>- 5</b>	<b>- 0,36</b>
<b>Ind. elettriche, acqua e gas</b>	<b>109</b>	<b>123</b>	<b>12,84</b>	<b>860</b>	<b>846</b>	<b>- 1,63</b>	<b>488</b>	<b>488</b>	<b>1.457</b>	<b>1.457</b>	<b>-</b>	<b>0,00</b>
<b>Vendita e riparaz. autoveicoli</b>	<b>344</b>	<b>353</b>	<b>2,62</b>	<b>218</b>	<b>186</b>	<b>- 14,68</b>	<b>373</b>	<b>373</b>	<b>935</b>	<b>912</b>	<b>- 23</b>	<b>- 2,46</b>
<b>TOTALE</b>	<b>8.700</b>	<b>9.235</b>	<b>6,15</b>	<b>9.426</b>	<b>8.631</b>	<b>- 8,43</b>	<b>15.058</b>	<b>15.058</b>	<b>33.184</b>	<b>32.924</b>	<b>- 260</b>	<b>- 0,78</b>

Fonte: C.C.I.A.A. Trento - Servizio studi e ricerche

**IMPRESE INDUSTRIALI CON PIU' DI DIECI DIPENDENTI**  
**Imprese con occupazione in aumento, in diminuzione e stazionarie: ripartizione per comprensorio**  
 - Previsioni fino al giugno 2008 -

Tab. 38

Comprensori ==== Provincia	Imprese in crescita occupazionale			Imprese in flessione occupazionale			Saldi		Imprese stazionarie		Totale	
	U.L.	Dipend. 2008	Incres. occupaz. rispetto al 2007	U.L.	Dipend. 2008	Decremen. occupaz. rispetto al 2007	U.L.	Dipend. 2008	U.L.	Dipend. 2008	U.L.	Dipend. 2008
C. 1 Valledifiemme	6	213	14	3	115	-10	3	4	14	453	23	781
C. 2 Primiero	2	78	6	4	87	-13	-2	-7	6	189	12	354
C. 3 Bassa Vals. e Tesino	13	781	56	9	731	-38	4	18	27	1.002	49	2.514
C. 4 Alta Valsugana	7	332	14	8	294	-26	-1	-12	37	1.278	52	1.904
C. 5 Valledell'Adige	59	3.462	155	51	3.015	-230	8	-75	140	4.122	250	10.599
C. 6 Valle di Non	4	161	14	9	287	-48	-5	-34	21	1.120	34	1.568
C. 7 Valledi Sole	1	58	2	4	110	-16	-3	-14	4	65	9	233
C. 8 Giudicarie	19	679	38	14	455	-37	5	1	40	1.302	73	2.436
C. 9 Alto Garda e Ledro	15	1.253	71	12	1.467	-110	3	-39	31	1.251	58	3.971
C. 10 Vallagarina	38	2.168	154	24	2.006	-260	14	-106	92	4.246	154	8.420
C. 11 Valle di Fassa	1	50	11	2	64	-7	-1	4	1	30	4	144
<b>PROVINCIA</b>	<b>165</b>	<b>9.235</b>	<b>535</b>	<b>140</b>	<b>8.631</b>	<b>- 795</b>	<b>25</b>	<b>- 260</b>	<b>413</b>	<b>15.058</b>	<b>718</b>	<b>32.924</b>

Fonte: C.C.I.A.A. Trento - Servizio studi e ricerche

**IMPRESE INDUSTRIALI CON PIU' DI DIECI DIPENDENTI**  
**Imprese con occupazione in aumento, in diminuzione e stazionarie: ripartizione per comprensorio**  
 - Previsioni fino al giugno 2008 -

Tab. 38.1

Comprensori ==== Provincia	Imprese in crescita occupazionale			Imprese in flessione occupazionale			Imprese stazionarie		Totale		Variazioni	
	Dipend. 2007	Dipend. 2008	Incem. occupati %	Dipend. 2007	Dipend. 2008	Decremen. occupati %	Dipend. 2007	Dipend. 2008	Dipend. 2007	Dipend. 2008	Dipend. Assolute	Dipend. %
C. 1 Valle di Fiemme	199	213	7,04	125	115	-8,00	453	453	<b>777</b>	<b>781</b>	4	0,51
C. 2 Primiero	72	78	8,33	100	87	-13,00	189	189	<b>361</b>	<b>354</b>	-7	-1,94
C. 3 Bassa Vals. e Tesino	725	781	7,72	769	731	-4,94	1.002	1.002	<b>2.496</b>	<b>2.514</b>	18	0,72
C. 4 Alta Valsugana	318	332	4,40	320	294	-8,13	1.278	1.278	<b>1.916</b>	<b>1.904</b>	-12	-0,63
C. 5 Valle dell'Adige	3.307	3.462	4,69	3.245	3.015	-7,09	4.122	4.122	<b>10.674</b>	<b>10.599</b>	-75	-0,70
C. 6 Valle di Non	147	161	9,52	335	287	-14,33	1.120	1.120	<b>1.602</b>	<b>1.568</b>	-34	-2,12
C. 7 Valle di Sole	56	58	3,57	126	110	-12,70	65	65	<b>247</b>	<b>233</b>	-14	-5,67
C. 8 Giudicarie	641	679	5,93	492	455	-7,52	1.302	1.302	<b>2.435</b>	<b>2.436</b>	1	0,04
C. 9 Alto Garda e Ledro	1.182	1.253	6,01	1.577	1.467	-6,98	1.251	1.251	<b>4.010</b>	<b>3.971</b>	-39	-0,97
C.10 Vallagarina	2.014	2.168	7,65	2.266	2.006	-11,47	4.246	4.246	<b>8.526</b>	<b>8.420</b>	-106	-1,24
C.11 Valle di Fassa	39	50	28,21	71	64	-9,86	30	30	<b>140</b>	<b>144</b>	4	2,86
<b>PROVINCIA</b>	<b>8.700</b>	<b>9.235</b>	<b>6,15</b>	<b>9.426</b>	<b>8.631</b>	<b>- 8,43</b>	<b>15.058</b>	<b>15.058</b>	<b>33.184</b>	<b>32.924</b>	<b>- 260</b>	<b>- 0,78</b>

Fonte: C.C.I.A.A. Trento - Servizio studi e ricerche

**IMPRESE INDUSTRIALI CON PIU' DI DIECI DIPENDENTI**  
**Imprese con occupazione in aumento, in diminuzione e stazionarie: ripartizione per classi di dipendenti**  
 - Previsioni fino al giugno 2008 -

Tab. 39

Classi di dipendenti	Imprese in crescita occupazionale			Imprese in flessione occupazionale			Saldi		Imprese stazionarie		Totale	
	U.L.	Dipend. 2008	Incres. occupaz. rispetto al 2007	U.L.	Dipend. 2008	Decremen. occupaz. rispetto al 2007	U.L.	Dipend. 2008	U.L.	Dipend. 2008	U.L.	Dipend. 2008
11 - 20	43	708	76	49	620	-100	-6	-24	190	2.799	<b>282</b>	<b>4.127</b>
21 - 50	78	2.757	243	44	1.355	-181	34	62	152	4.776	<b>274</b>	<b>8.888</b>
51 - 100	26	1.895	107	26	1.751	-173	0	-66	47	3.261	<b>99</b>	<b>6.907</b>
101 - 200	13	1.802	35	11	1.297	-174	2	-139	20	2.846	<b>44</b>	<b>5.945</b>
201 - 300	2	570	54	5	1.176	-28	-3	26	3	705	<b>10</b>	<b>2.451</b>
301 - 500	2	803	19	2	746	-50	-	-31	-	-	<b>4</b>	<b>1.549</b>
oltre 500	1	700	1	3	1.686	-89	-2	-88	1	671	<b>5</b>	<b>3.057</b>
<b>TOTALE</b>	<b>165</b>	<b>9.235</b>	<b>535</b>	<b>140</b>	<b>8.631</b>	<b>- 795</b>	<b>25</b>	<b>- 260</b>	<b>413</b>	<b>15.058</b>	<b>718</b>	<b>32.924</b>

Fonte: C.C.I.A.A. Trento - Servizio studi e ricerche



**IMPRESE INDUSTRIALI CON PIU' DI DIECI DIPENDENTI**  
**Imprese con occupazione in aumento, in diminuzione e stazionarie: ripartizione per classi di dipendenti**  
 - Previsioni fino al giugno 2008 -

Tab. 39.1

Classi di dipendenti	Imprese in crescita occupazionale			Imprese in flessione occupazionale			Imprese stazionarie		Totale		Variazioni	
	Dipend. 2007	Dipend. 2008	Incem. occupati %	Dipend. 2007	Dipend. 2008	Decremen. occupati %	Dipend. 2007	Dipend. 2008	Dipend. 2007	Dipend. 2008	Dipend. Assolute	Dipend. %
11 - 20	632	708	12,03	720	620	-13,89	2.799	2.799	<b>4.151</b>	<b>4.127</b>	-24	-0,58
21 - 50	2.514	2.757	9,67	1.536	1.355	-11,78	4.776	4.776	<b>8.826</b>	<b>8.888</b>	62	0,70
51 - 100	1.788	1.895	5,98	1.924	1.751	-8,99	3.261	3.261	<b>6.973</b>	<b>6.907</b>	-66	-0,95
101 - 200	1.767	1.802	1,98	1.471	1.297	-11,83	2.846	2.846	<b>6.084</b>	<b>5.945</b>	-139	-2,28
201 - 300	516	570	10,47	1.204	1.176	-2,33	705	705	<b>2.425</b>	<b>2.451</b>	26	1,07
301 - 500	784	803	2,42	796	746	-6,28	-	-	<b>1.580</b>	<b>1.549</b>	-31	-1,96
oltre 500	699	700	0,14	1.775	1.686	-5,01	671	671	<b>3.145</b>	<b>3.057</b>	-88	-2,80
<b>TOTALE</b>	<b>8.700</b>	<b>9.235</b>	<b>6,15</b>	<b>9.426</b>	<b>8.631</b>	<b>- 8,43</b>	<b>15.058</b>	<b>15.058</b>	<b>33.184</b>	<b>32.924</b>	<b>- 260</b>	<b>- 0,78</b>

Fonte: C.C.I.A.A. Trento - Servizio studi e ricerche

**IMPRESI INDUSTRIALI CON PIU' DIDIECIDIPENDENTI**  
**Imprese con occupazione in aumento, in diminuzione e stazionarie: ripartizione per forma giuridica**  
 - Previsioni fino al giugno 2008 -

Tab. 40

Forma giuridica	Imprese in crescita occupazionale			Imprese in flessione occupazionale			Saldi		Imprese stazionarie		Totale	
	U.L.	Dipend. 2008	Incres. occupaz. rispetto al 2007	U.L.	Dipend. 2008	Decremen. occupaz. rispetto al 2007	U.L.	Dipend. 2008	U.L.	Dipend. 2008	U.L.	Dipend. 2008
Ditta individuale	-	-	-	1	10	-3	-1	-3	1	12	2	22
Società in nome collettivo	10	282	19	9	194	-25	1	-6	15	350	34	826
Società in accom. semplice	-	-	-	3	27	-10	-3	-10	10	218	13	245
Società per azioni	57	4.847	251	47	5.571	-480	10	-229	92	6.611	196	17.029
Società a responsab. limitata	89	3.701	248	67	2.287	-187	22	61	264	6.802	420	12.790
Società cooperativa	8	383	16	11	469	-62	-3	-46	27	1.000	46	1.852
Consorzi ed altre	1	22	1	2	73	-28	-1	-27	4	65	7	160
<b>INCOMPLESSO</b>	<b>165</b>	<b>9.235</b>	<b>535</b>	<b>140</b>	<b>8.631</b>	<b>- 795</b>	<b>25</b>	<b>- 260</b>	<b>413</b>	<b>15.058</b>	<b>718</b>	<b>32.924</b>

Fonte: C.C.I.A.A. Trento - Servizio studi e ricerche

**IMPRESE INDUSTRIALI CON PIU' DI DIECI DIPENDENTI**  
**Imprese con occupazione in aumento, in diminuzione e stazionarie: ripartizione per forma giuridica**  
 - Previsioni fino al giugno 2008 -

Tab. 40.1

Forma giuridica	Imprese in crescita occupazionale			Imprese in flessione occupazionale			Imprese stazionarie		Totale		Variazioni	
	Dipend. 2007	Dipend. 2008	Incres. occupati %	Dipend. 2007	Dipend. 2008	Decresim. occupati %	Dipend. 2007	Dipend. 2008	Dipend. 2007	Dipend. 2008	Dipend. Assolute	Dipend. %
Ditta individuale	-	-	-	13	10	-23,08	12	12	<b>25</b>	<b>22</b>	-3	-12,00
Società in nome collettivo	263	282	7,22	219	194	-11,42	350	350	<b>832</b>	<b>826</b>	-6	-0,72
Società in accomand. semplice	-	-	-	37	27	-27,03	218	218	<b>255</b>	<b>245</b>	-10	-3,92
Società per azioni	4.596	4.847	5,46	6.051	5.571	-7,93	6.611	6.611	<b>17.258</b>	<b>17.029</b>	-229	-1,33
Società a responsab. limitata	3.453	3.701	7,18	2.474	2.287	-7,56	6.802	6.802	<b>12.729</b>	<b>12.790</b>	61	0,48
Società cooperativa	367	383	4,36	531	469	-11,68	1.000	1.000	<b>1.898</b>	<b>1.852</b>	-46	-2,42
Consorzi ed altre	21	22	4,76	101	73	-27,72	65	65	<b>187</b>	<b>160</b>	-27	-14,44
<b>TOTALE</b>	<b>8.700</b>	<b>9.235</b>	<b>6,15</b>	<b>9.426</b>	<b>8.631</b>	<b>- 8,43</b>	<b>15.058</b>	<b>15.058</b>	<b>33.184</b>	<b>32.924</b>	<b>- 260</b>	<b>- 0,78</b>

Fonte: C.C.I.A.A. Trento - Servizio studi e ricerche

### IMPRESE INDUSTRIALI CON PIU' DI DIECI DIPENDENTI

#### Imprese con occupazione in aumento, in diminuzione e stazionarie: ripartizione per prevalenza di capitale sociale

- Previsioni fino al giugno 2008 -

Tab. 41

Prevalenza di capitale sociale	Imprese in crescita occupazionale			Imprese in flessione occupazionale			Saldi		Imprese stazionarie		Totale	
	U.L.	Dipend. 2008	Increm. occupaz. rispetto al 2007	U.L.	Dipend. 2008	Decremen. occupaz. rispetto al 2007	U.L.	Dipend. 2008	U.L.	Dipend. 2008	U.L.	Dipend. 2008
LOCALE	121	4.774	314	105	4.426	-378	16	-64	321	9.781	<b>547</b>	<b>18.981</b>
ITALIANO	29	2.575	175	23	1.886	-130	6	45	81	4.348	<b>133</b>	<b>8.809</b>
STRANIERO	9	800	35	4	1.238	-105	5	-70	6	552	<b>19</b>	<b>2.590</b>
MULTINAZIONALE	6	1.086	11	8	1.081	-182	-2	-171	5	377	<b>19</b>	<b>2.544</b>
<b>INCOMPLESSO</b>	<b>165</b>	<b>9.235</b>	<b>535</b>	<b>140</b>	<b>8.631</b>	<b>- 795</b>	<b>25</b>	<b>- 260</b>	<b>413</b>	<b>15.058</b>	<b>718</b>	<b>32.924</b>

Fonte: C.C.I.A.A. Trento - Servizio studi e ricerche

**IMPRESE INDUSTRIALI CON PIU' DI DIECI DIPENDENTI****Imprese con occupazione in aumento, in diminuzione e stazionarie: ripartizione per prevalenza di capitale sociale**

- Previsioni fino al giugno 2008 -

Tab. 41.1

Prevalenza di capitale sociale	Imprese in crescita occupazionale			Imprese in flessione occupazionale			Imprese stazionarie		Totale		Variazioni	
	Dipend. 2007	Dipend. 2008	Incem. occupati %	Dipend. 2007	Dipend. 2008	Decremen. occupati %	Dipend. 2007	Dipend. 2008	Dipend. 2007	Dipend. 2008	Dipend. Assolute	Dipend. %
LOCALE	4.460	4.774	7,04	4.804	4.426	-7,87	9.781	9.781	<b>19.045</b>	<b>18.981</b>	-64	-0,34
ITALIANO	2.400	2.575	7,29	2.016	1.886	-6,45	4.348	4.348	<b>8.764</b>	<b>8.809</b>	45	0,51
STRANIERO	765	800	4,58	1.343	1.238	-7,82	552	552	<b>2.660</b>	<b>2.590</b>	-70	-2,63
MULTINAZIONALE	1.075	1.086	1,02	1.263	1.081	-14,41	377	377	<b>2.715</b>	<b>2.544</b>	-171	-6,30
<b>TOTALE</b>	<b>8.700</b>	<b>9.235</b>	<b>6,15</b>	<b>9.426</b>	<b>8.631</b>	<b>-8,43</b>	<b>15.058</b>	<b>15.058</b>	<b>33.184</b>	<b>32.924</b>	<b>-260</b>	<b>-0,78</b>

Fonte: C.C.I.A.A. Trento - Servizio studi e ricerche

**IMPRESA MANIFATTURIERE CON PIU' DI DIECI DIPENDENTI**  
**Ripartizione per classi di attività economica**  
 Confronto 2006 - 2007

Tab. 42

Classi di attività economica	Giugno 2006		Giugno 2007		Variazioni 2007/2006			
					Assolute		Percentuali	
	U.L.	Dip.	U.L.	Dip.	U.L.	Dip.	U.L.	Dip.
Alimentari e tabacchi	62	2.897	70	3.066	8	169	12,90	5,83
Tessili	14	1.292	13	1.293	-1	1	-7,14	0,08
Vestiario, pelli e calzature	10	577	11	623	1	46	10,00	7,97
Legno	35	937	39	1.013	4	76	11,43	8,11
Carta, stampa ed editoria	36	2.883	37	2.863	1	-20	2,78	-0,69
Chimiche, gomma e plastica	36	2.626	38	2.668	2	42	5,56	1,60
Lavorazione minerali non metalliferi	38	1.379	38	1.387	-	8	0,00	0,58
Metallurgiche	9	530	10	565	1	35	11,11	6,60
Fabbricazione prodotti in metallo	57	2.205	60	2.310	3	105	5,26	4,76
Fabbr. macchine e prodotti meccanici	63	4.331	63	4.100	-	-231	0,00	-5,33
Fabbr. altre macchine e mezzi di trasporto	29	2.746	32	3.218	3	472	10,34	17,19
Mobili ed altre industrie manifatturiere	13	369	11	288	-2	-81	-15,38	-21,95
<b>INCOMPLESSO</b>	<b>402</b>	<b>22.772</b>	<b>422</b>	<b>23.394</b>	<b>20</b>	<b>622</b>	<b>4,98</b>	<b>2,73</b>

Fonte: C.C.I.A.A. Trento - Servizio studi e ricerche

## IMPRESE MANIFATTURIERE CON PIU' DI DIECI DIPENDENTI

### Unità locali per classi di attività economica

- Situazione al giugno 2007 -

Grafico n. 8.1

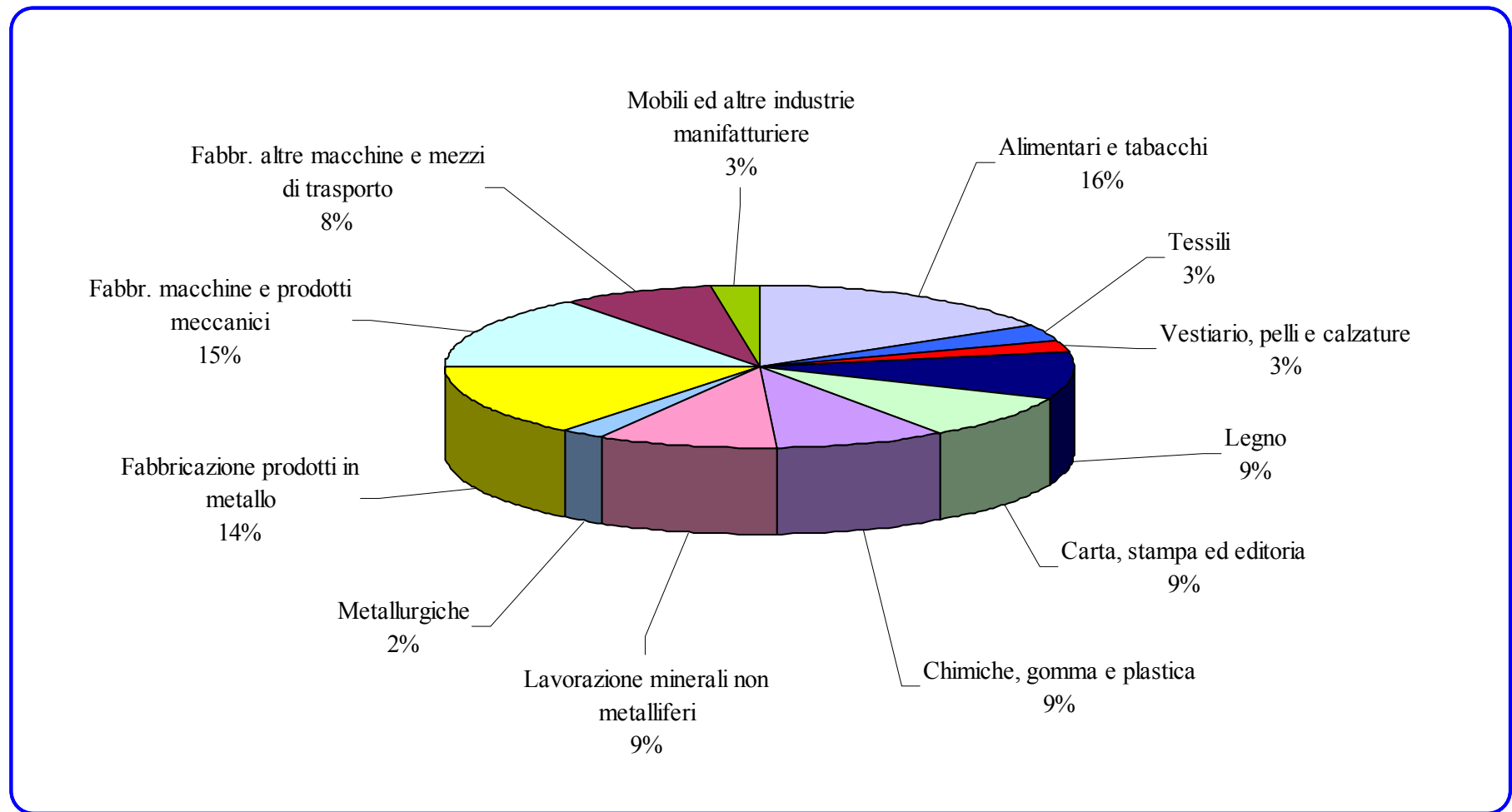

**IMPRESE MANIFATTURIERE CON PIU' DI DIECI DIPENDENTI**  
**Dipendenti per classi di attività economica**  
- Situazione al giugno 2007 -

Grafico n. 8.2

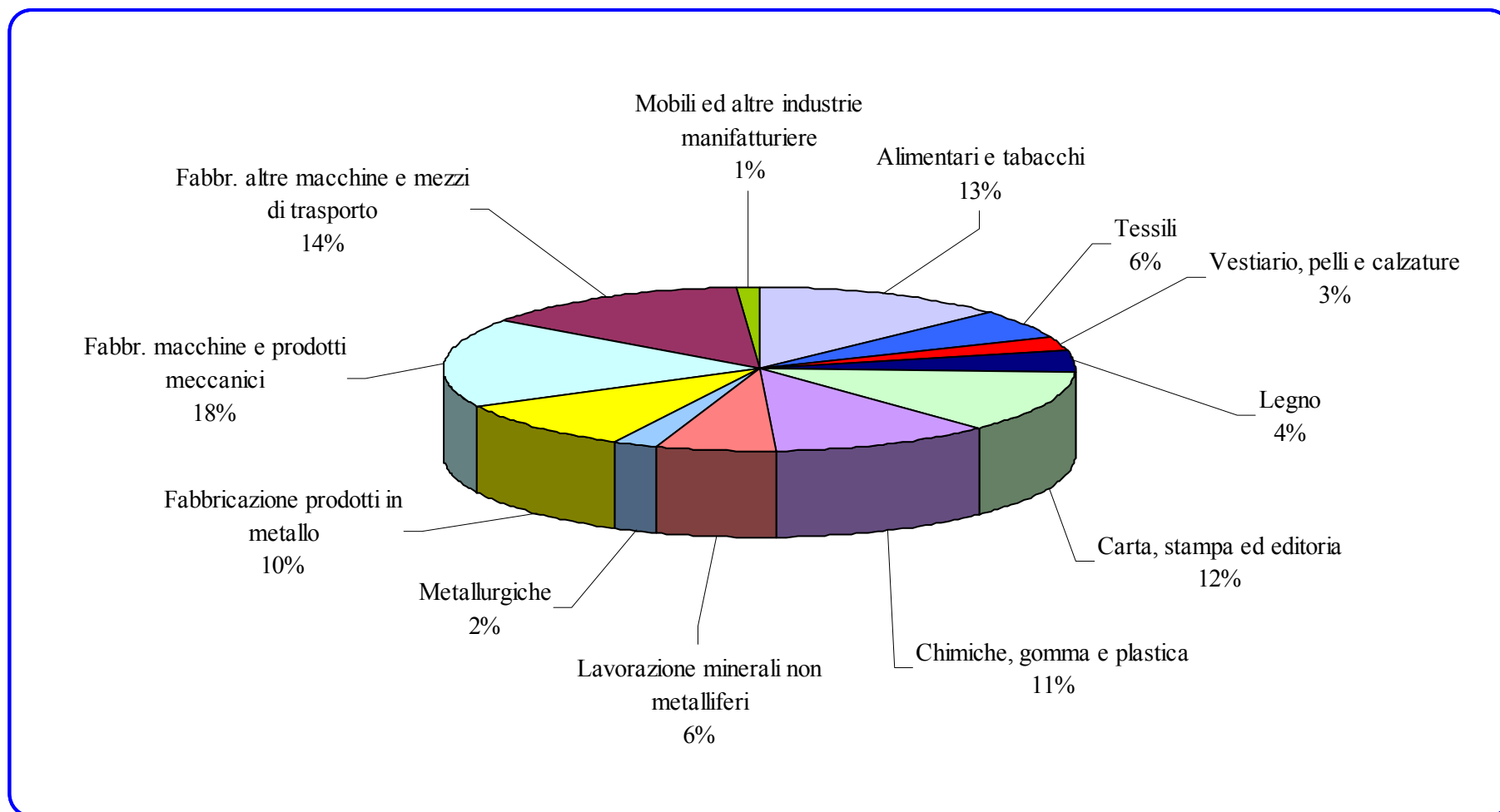



**IMPRESE MANIFATTURIERE CON PIU' DI DIECI DIPENDENTI****Ripartizione per comprensorio - Unità locali**

- Serie storica 1971 - 2007 -

Tab. 43

ANNI	C. 1	C. 2	C. 3	C. 4	C. 5	C. 6	C. 7	C. 8	C. 9	C. 10	C. 11	Provincia
1971	18	1	20	20	120	16	7	38	29	84	-	353
1972	17	2	19	20	116	18	4	37	34	92	-	359
1973	19	2	24	22	118	21	4	41	38	96	-	385
1974	18	2	22	18	114	22	4	40	38	90	-	368
1975	20	2	24	26	117	21	5	41	39	98	-	393
1976	21	2	23	29	117	19	6	42	39	99	-	397
1977	21	2	24	30	118	19	6	44	36	96	-	396
1978	20	2	25	27	114	18	6	43	35	97	1	388
1979	16	4	23	28	106	15	6	41	32	91	1	363
1980	17	4	23	27	98	14	6	36	30	87	1	343
1981	16	4	22	26	95	17	5	32	29	84	1	331
1982	14	2	22	25	94	18	5	31	26	80	1	318
1983	14	2	20	25	97	15	6	32	24	75	1	311
1984	13	3	21	24	99	14	6	32	23	76	1	312
1985	12	2	21	24	93	15	6	30	21	74	1	299
1986	11	2	23	24	93	16	5	31	23	79	1	308
1987	13	3	23	26	101	19	5	31	23	83	3	330
1988	12	4	21	26	95	17	5	31	24	87	3	325
1989	12	5	23	27	90	17	5	32	23	88	2	324
1990	12	2	24	26	94	21	6	37	25	93	2	342
1991	11	-	25	25	109	18	6	40	25	106	1	366
1992	13	1	23	24	111	17	6	41	24	109	1	370
1993	13	1	23	24	106	20	5	37	28	99	1	357
1994	12	1	24	24	103	19	5	38	30	104	1	361
1995	13	1	25	24	107	17	6	40	31	108	1	373
1996	13	1	26	25	109	16	6	40	30	109	1	376
1997	13	1	28	24	110	14	5	42	32	109	2	380
1998	15	2	26	24	117	13	5	41	33	109	2	387
1999	14	2	29	26	128	12	4	41	32	110	2	400
2000	14	2	28	24	124	13	4	40	29	111	2	391
2001	14	3	27	25	123	13	4	39	29	107	2	386
2002	11	3	27	26	119	13	4	35	27	104	1	370
2003	13	4	26	29	131	15	4	39	28	103	2	394
2004	12	4	27	28	121	15	5	35	28	107	2	384
2005	13	5	28	25	113	19	5	37	26	106	2	379
2006	12	5	29	26	125	19	6	41	31	106	2	402
2007	13	5	33	28	123	21	5	44	33	115	2	422
Var% 1971/2007	-27,78	400,00	65,00	40,00	2,50	31,25	-28,57	15,79	13,79	36,90	-	19,55
Var% 1986/2007	18,18	150,00	43,48	16,67	32,26	31,25	0,00	41,94	43,48	45,57	100,00	37,01

Nota: Fino al 1988 le imprese di vendita e riparazione di autoveicoli erano comprese nelle manifatturiere.

Fonte: C.C.I.A.A. Trento - Servizio studi e ricerche

**IMPRESE MANIFATTURIERE CON PIU' DIDIECIDIPENDENTI****Ripartizione per comprensorio - Unità locali**

Serie storica 1971 - 2007 - Numeri Indice (base 1971 = 100)

Tab. 43.1

<b>A N N I</b>	<b>C. 1</b>	<b>C. 2</b>	<b>C. 3</b>	<b>C. 4</b>	<b>C. 5</b>	<b>C. 6</b>	<b>C. 7</b>	<b>C. 8</b>	<b>C. 9</b>	<b>C. 10</b>	<b>C. 11</b>	<b>Provincia</b>
<b>1971</b>	<b>100,00</b>	<b>100,00</b>	<b>100,00</b>	<b>100,00</b>	<b>100,00</b>	<b>100,00</b>	<b>100,00</b>	<b>100,00</b>	<b>100,00</b>	<b>100,00</b>	-	<b>100,00</b>
1972	94,44	200,00	95,00	100,00	96,67	112,50	57,14	97,37	117,24	109,52	-	<b>101,70</b>
1973	105,56	200,00	120,00	110,00	98,33	131,25	57,14	107,89	131,03	114,29	-	<b>109,07</b>
1974	100,00	200,00	110,00	90,00	95,00	137,50	57,14	105,26	131,03	107,14	-	<b>104,25</b>
1975	111,11	200,00	120,00	130,00	97,50	131,25	71,43	107,89	134,48	116,67	-	<b>111,33</b>
1976	116,67	200,00	115,00	145,00	97,50	118,75	85,71	110,53	134,48	117,86	-	<b>112,46</b>
1977	116,67	200,00	120,00	150,00	98,33	118,75	85,71	115,79	124,14	114,29	-	<b>112,18</b>
1978	111,11	200,00	125,00	135,00	95,00	112,50	85,71	113,16	120,69	115,48	100,00	<b>109,92</b>
1979	88,89	400,00	115,00	140,00	88,33	93,75	85,71	107,89	110,34	108,33	100,00	<b>102,83</b>
1980	94,44	400,00	115,00	135,00	81,67	87,50	85,71	94,74	103,45	103,57	100,00	<b>97,17</b>
1981	88,89	400,00	110,00	130,00	79,17	106,25	71,43	84,21	100,00	100,00	100,00	<b>93,77</b>
1982	77,78	200,00	110,00	125,00	78,33	112,50	71,43	81,58	89,66	95,24	100,00	<b>90,08</b>
1983	77,78	200,00	100,00	125,00	80,83	93,75	85,71	84,21	82,76	89,29	100,00	<b>88,10</b>
1984	72,22	300,00	105,00	120,00	82,50	87,50	85,71	84,21	79,31	90,48	100,00	<b>88,39</b>
1985	66,67	200,00	105,00	120,00	77,50	93,75	85,71	78,95	72,41	88,10	100,00	<b>84,70</b>
1986	61,11	200,00	115,00	120,00	77,50	100,00	71,43	81,58	79,31	94,05	100,00	<b>87,25</b>
1987	72,22	300,00	115,00	130,00	84,17	118,75	71,43	81,58	79,31	98,81	300,00	<b>93,48</b>
1988	66,67	400,00	105,00	130,00	79,17	106,25	71,43	81,58	82,76	103,57	300,00	<b>92,07</b>
1989	66,67	500,00	115,00	135,00	75,00	106,25	71,43	84,21	79,31	104,76	200,00	<b>91,78</b>
1990	66,67	200,00	120,00	130,00	78,33	131,25	85,71	97,37	86,21	110,71	200,00	<b>96,88</b>
1991	61,11	0,00	125,00	125,00	90,83	112,50	85,71	105,26	86,21	126,19	100,00	<b>103,68</b>
1992	72,22	100,00	115,00	120,00	92,50	106,25	85,71	107,89	82,76	129,76	100,00	<b>104,82</b>
1993	72,22	100,00	115,00	120,00	88,33	125,00	71,43	97,37	96,55	117,86	100,00	<b>101,13</b>
1994	66,67	100,00	120,00	120,00	85,83	118,75	71,43	100,00	103,45	123,81	100,00	<b>102,27</b>
1995	72,22	100,00	125,00	120,00	89,17	106,25	85,71	105,26	106,90	128,57	100,00	<b>105,67</b>
1996	72,22	100,00	130,00	125,00	90,83	100,00	85,71	105,26	103,45	129,76	100,00	<b>106,52</b>
1997	72,22	100,00	140,00	120,00	91,67	87,50	71,43	110,53	110,34	129,76	200,00	<b>107,65</b>
1998	83,33	200,00	130,00	120,00	97,50	81,25	71,43	107,89	113,79	129,76	200,00	<b>109,63</b>
1999	77,78	200,00	145,00	130,00	106,67	75,00	57,14	107,89	110,34	130,95	200,00	<b>113,31</b>
2000	77,78	200,00	140,00	120,00	103,33	81,25	57,14	105,26	100,00	132,14	200,00	<b>110,76</b>
2001	77,78	300,00	135,00	125,00	102,50	81,25	57,14	102,63	100,00	127,38	200,00	<b>109,35</b>
2002	61,11	300,00	135,00	130,00	99,17	81,25	57,14	92,11	93,10	123,81	100,00	<b>104,82</b>
2003	72,22	400,00	130,00	145,00	109,17	93,75	57,14	102,63	96,55	122,62	200,00	<b>111,61</b>
2004	66,67	400,00	135,00	140,00	100,83	93,75	71,43	92,11	96,55	127,38	200,00	<b>108,78</b>
2005	72,22	500,00	140,00	125,00	94,17	118,75	71,43	97,37	89,66	126,19	200,00	<b>107,37</b>
2006	66,67	500,00	145,00	130,00	104,17	118,75	85,71	107,89	106,90	126,19	200,00	<b>113,88</b>
2007	72,22	500,00	165,00	140,00	102,50	131,25	71,43	115,79	113,79	136,90	200,00	<b>119,55</b>

Nota: Fino al 1988 le imprese di vendita e riparazione di autoveicoli erano comprese nelle manifatturiere.

Fonte: C.C.I.A.A. Trento - Servizio studi e ricerche

**IMPRESE MANIFATTURIERE CON PIU' DI DIECI DIPENDENTI****Ripartizione per comprensorio - Numero dipendenti**

- Serie storica 1971 - 2007 -

Tab. 44

ANNI	C. 1	C. 2	C. 3	C. 4	C. 5	C. 6	C. 7	C. 8	C. 9	C. 10	C. 11	Provincia
1971	507	26	1.278	1.190	9.467	920	369	1.845	2.497	8.749	-	26.848
1972	465	39	1.234	1.170	9.400	997	186	2.002	2.788	8.439	-	26.720
1973	503	71	1.477	1.266	9.646	1.188	226	2.171	3.103	8.992	-	28.643
1974	525	68	1.502	1.230	9.692	1.229	281	2.022	3.362	9.478	-	29.389
1975	535	81	1.522	1.364	9.454	1.173	288	2.032	3.320	9.855	-	29.624
1976	593	68	1.556	1.467	9.369	1.101	378	2.003	3.415	9.792	-	29.742
1977	608	65	1.476	1.506	9.363	1.143	369	2.027	3.412	9.748	-	29.717
1978	581	61	1.427	1.464	9.015	983	362	1.926	3.372	9.851	12	29.054
1979	495	90	1.433	1.514	8.897	971	380	1.883	3.287	9.503	11	28.464
1980	493	88	1.750	1.565	8.681	962	386	1.784	3.193	9.231	13	28.146
1981	467	90	1.732	1.447	8.168	1.021	324	1.734	3.185	8.576	12	26.756
1982	411	53	1.669	1.522	7.826	1.045	315	1.638	2.993	8.134	11	25.617
1983	403	38	1.602	1.404	7.577	1.028	319	1.615	2.841	7.515	11	24.353
1984	374	52	1.570	1.324	7.116	998	305	1.563	2.547	7.156	11	23.016
1985	343	41	1.599	1.274	6.483	944	278	1.357	2.522	6.740	15	21.596
1986	291	36	1.661	1.277	6.355	909	284	1.362	2.545	5.597	13	20.330
1987	310	49	1.656	1.290	6.475	1.025	288	1.385	2.636	5.459	47	20.620
1988	331	60	1.695	1.369	6.268	967	292	1.497	2.674	5.592	42	20.787
1989	360	74	1.803	1.450	5.968	910	310	1.613	2.762	5.784	28	21.062
1990	353	38	1.860	1.496	6.169	958	337	1.803	2.737	6.146	26	21.923
1991	325	-	1.900	1.512	6.434	917	340	1.932	2.727	6.626	14	22.727
1992	361	23	1.928	1.498	6.408	975	332	1.865	2.713	6.653	14	22.770
1993	341	28	1.889	1.483	6.021	1.028	315	1.625	2.740	6.156	14	21.640
1994	349	25	1.905	1.392	5.912	1.052	309	1.635	2.833	6.285	15	21.712
1995	384	32	2.121	1.237	6.293	1.018	330	1.759	2.958	6.377	16	22.525
1996	376	30	2.164	1.261	6.220	1.060	318	1.828	2.980	6.439	15	22.691
1997	396	31	2.203	1.270	6.440	1.014	285	1.765	2.846	6.617	28	22.895
1998	444	38	2.191	1.310	6.631	1.014	289	1.790	2.901	6.670	28	23.306
1999	452	51	2.198	1.338	6.726	995	267	1.771	2.949	6.863	28	23.638
2000	460	51	2.239	1.220	6.819	1.072	276	1.786	3.035	6.950	28	23.936
2001	477	85	2.015	1.242	6.859	1.080	272	1.789	2.967	6.936	27	23.749
2002	448	91	1.990	1.290	6.704	1.015	272	1.569	2.857	6.754	16	23.006
2003	506	113	1.821	1.364	7.050	1.129	268	1.647	3.029	6.566	54	23.547
2004	453	109	1.838	1.343	6.808	1.150	269	1.494	2.925	6.569	53	23.011
2005	492	176	1.765	1.285	6.340	1.253	251	1.527	3.026	6.581	56	22.752
2006	496	136	1.698	1.277	6.432	1.153	284	1.608	3.181	6.450	57	22.772
2007	471	144	1.836	1.332	6.646	1.175	178	1.681	3.360	6.525	46	23.394
Var% 1971/2007	-7,10	453,85	43,66	11,93	-29,80	27,72	-51,76	-8,89	34,56	-25,42	-	-12,87
Var% 1986/2007	61,86	300,00	10,54	4,31	4,58	29,26	-37,32	23,42	32,02	16,58	253,85	15,07

Nota: Fino al 1988 le imprese di vendita e riparazione di autoveicoli erano comprese nelle manifatturiere.

Fonte: C.C.I.A.A. Trento - Servizio studi e ricerche

**IMPRESE MANIFATTURIERE CON PIU' DIDIECIDIPENDENTI****Ripartizione per comprensorio - Numero dipendenti**

Serie storica 1971 - 2007 - Numeri Indice (base 1971 = 100)

Tab. 44.1

<b>ANNI</b>	<b>C. 1</b>	<b>C. 2</b>	<b>C. 3</b>	<b>C. 4</b>	<b>C. 5</b>	<b>C. 6</b>	<b>C. 7</b>	<b>C. 8</b>	<b>C. 9</b>	<b>C. 10</b>	<b>C. 11</b>	<b>Provincia</b>
<b>1971</b>	<b>100,00</b>	<b>100,00</b>	<b>100,00</b>	<b>100,00</b>	<b>100,00</b>	<b>100,00</b>	<b>100,00</b>	<b>100,00</b>	<b>100,00</b>	<b>100,00</b>	-	<b>100,00</b>
1972	91,72	150,00	96,56	98,32	99,29	108,37	50,41	108,51	111,65	96,46	-	<b>99,52</b>
1973	99,21	273,08	115,57	106,39	101,89	129,13	61,25	117,67	124,27	102,78	-	<b>106,69</b>
1974	103,55	261,54	117,53	103,36	102,38	133,59	76,15	109,59	134,64	108,33	-	<b>109,46</b>
1975	105,52	311,54	119,09	114,62	99,86	127,50	78,05	110,14	132,96	112,64	-	<b>110,34</b>
1976	116,96	261,54	121,75	123,28	98,96	119,67	102,44	108,56	136,76	111,92	-	<b>110,78</b>
1977	119,92	250,00	115,49	126,55	98,90	124,24	100,00	109,86	136,64	111,42	-	<b>110,69</b>
1978	114,60	234,62	111,66	123,03	95,23	106,85	98,10	104,39	135,04	112,60	100,00	<b>108,22</b>
1979	97,63	346,15	112,13	127,23	93,98	105,54	102,98	102,06	131,64	108,62	91,67	<b>106,02</b>
1980	97,24	338,46	136,93	131,51	91,70	104,57	104,61	96,69	127,87	105,51	108,33	<b>104,83</b>
1981	92,11	346,15	135,52	121,60	86,28	110,98	87,80	93,98	127,55	98,02	100,00	<b>99,66</b>
1982	81,07	203,85	130,59	127,90	82,67	113,59	85,37	88,78	119,86	92,97	91,67	<b>95,41</b>
1983	79,49	146,15	125,35	117,98	80,04	111,74	86,45	87,53	113,78	85,90	91,67	<b>90,71</b>
1984	73,77	200,00	122,85	111,26	75,17	108,48	82,66	84,72	102,00	81,79	91,67	<b>85,73</b>
1985	67,65	157,69	125,12	107,06	68,48	102,61	75,34	73,55	101,00	77,04	125,00	<b>80,44</b>
1986	57,40	138,46	129,97	107,31	67,13	98,80	76,96	73,82	101,92	63,97	108,33	<b>75,72</b>
1987	61,14	188,46	129,58	108,40	68,40	111,41	78,05	75,07	105,57	62,40	391,67	<b>76,80</b>
1988	65,29	230,77	132,63	115,04	66,21	105,11	79,13	81,14	107,09	63,92	350,00	<b>77,42</b>
1989	71,01	284,62	141,08	121,85	63,04	98,91	84,01	87,43	110,61	66,11	233,33	<b>78,45</b>
1990	69,63	146,15	145,54	125,71	65,16	104,13	91,33	97,72	109,61	70,25	216,67	<b>81,66</b>
1991	64,10	0,00	148,67	127,06	67,96	99,67	92,14	104,72	109,21	75,73	116,67	<b>84,65</b>
1992	71,20	88,46	150,86	125,88	67,69	105,98	89,97	101,08	108,65	76,04	116,67	<b>84,81</b>
1993	67,26	107,69	147,81	124,62	63,60	111,74	85,37	88,08	109,73	70,36	116,67	<b>80,60</b>
1994	68,84	96,15	149,06	116,97	62,45	114,35	83,74	88,62	113,46	71,84	125,00	<b>80,87</b>
1995	75,74	123,08	165,96	103,95	66,47	110,65	89,43	95,34	118,46	72,89	133,33	<b>83,90</b>
1996	74,16	115,38	169,33	105,97	65,70	115,22	86,18	99,08	119,34	73,60	125,00	<b>84,52</b>
1997	78,11	119,23	172,38	106,72	68,03	110,22	77,24	95,66	113,98	75,63	233,33	<b>85,28</b>
1998	87,57	146,15	171,44	110,08	70,04	110,22	78,32	97,02	116,18	76,24	233,33	<b>86,81</b>
1999	89,15	196,15	171,99	112,44	71,05	108,15	72,36	95,99	118,10	78,44	233,33	<b>88,04</b>
2000	90,73	196,15	175,20	102,52	72,03	116,52	74,80	96,80	121,55	79,44	233,33	<b>89,15</b>
2001	94,08	326,92	157,67	104,37	72,45	117,39	73,71	96,96	118,82	79,28	225,00	<b>88,46</b>
2002	88,36	350,00	155,71	108,40	70,81	110,33	73,71	85,04	114,42	77,20	133,33	<b>85,69</b>
2003	99,80	434,62	142,49	114,62	74,47	122,72	72,63	89,27	121,31	75,05	450,00	<b>87,70</b>
2004	89,35	419,23	143,82	112,86	71,91	125,00	72,90	80,98	117,14	75,08	441,67	<b>85,71</b>
2006	97,04	676,92	138,11	107,98	66,97	136,20	68,02	82,76	121,19	75,22	466,67	<b>84,74</b>
2007	97,83	523,08	132,86	107,31	67,94	125,33	76,96	87,15	127,39	73,72	475,00	<b>84,82</b>

Nota: Fino al 1988 le imprese di vendita e riparazione di autoveicoli erano comprese nelle manifatturiere.

Fonte: C.C.I.A.A. Trento - Servizio studi e ricerche

**IMPRESE MANIFATTURIERE CON PIU' DI DIECI DIPENDENTI****Ripartizione unità locali per classi di attività economica**

- Serie storica 1989 - 2007 -

Tab. 45

<b>Classi di attività economica</b>	1989	1990	1991	1992	1993	1994	1995	1996	1997	1998	1999	2000	2001	2002	2003	2004	2005	2006	2007	Var.% '07/'89
Alimentari e tabacchi	41	51	51	51	50	52	51	51	56	57	59	59	59	59	60	65	66	62	70	<b>70,73</b>
Tessili	20	21	24	24	24	23	24	23	23	23	25	25	23	22	20	13	11	14	13	<b>-35,00</b>
Vestiario, pelli, calzature	21	21	23	17	18	16	15	15	15	14	13	12	14	12	12	11	9	10	11	<b>-47,62</b>
Legno	24	24	28	30	26	21	26	27	27	28	29	28	30	28	29	28	31	35	39	<b>62,50</b>
Carta, stampa, editoria	18	16	23	24	27	26	29	30	30	33	34	35	35	35	36	34	34	36	37	<b>105,56</b>
Chimiche, gomma e plastica	35	36	38	38	37	38	38	37	33	35	38	39	35	34	36	34	34	36	38	<b>8,57</b>
Lavorazione minerali non metalliferi	37	35	34	35	32	34	34	35	35	37	33	32	32	32	37	36	35	38	38	<b>2,70</b>
Metallurgiche	12	13	12	12	11	11	10	11	12	12	11	12	13	12	13	12	11	9	10	<b>-16,67</b>
Fabbricazione prodotti in metallo	33	34	35	39	36	42	46	50	52	53	56	54	54	49	56	55	51	57	60	<b>81,82</b>
Fabbricazione macchine e prodotti meccanici	49	52	54	52	50	53	54	57	58	58	61	57	56	55	59	56	58	63	63	<b>28,57</b>
Fabbricazione altre macchine e mezzi di trasporto	18	22	25	30	28	28	28	24	24	24	25	24	23	22	23	27	26	29	32	<b>77,78</b>
Mobili ed altre industrie manifatturiere	16	17	19	18	18	17	18	16	15	13	16	14	12	10	13	13	13	13	11	<b>-31,25</b>
<b>IN COMPLESSO</b>	<b>324</b>	<b>342</b>	<b>366</b>	<b>370</b>	<b>357</b>	<b>361</b>	<b>373</b>	<b>376</b>	<b>380</b>	<b>387</b>	<b>400</b>	<b>391</b>	<b>386</b>	<b>370</b>	<b>394</b>	<b>384</b>	<b>379</b>	<b>402</b>	<b>422</b>	<b>30,25</b>

Nota: dal 1989 le manifatturiere non comprendono più le imprese di vendita e riparazione di autoveicoli.

Fonte: C.C.I.A.A. Trento - Servizio studi e ricerche

**IMPRESE MANIFATTURIERE CON PIU' DIDIECIDIPENDENTI**

**Ripartizione unità locali per classi di attività economica**

Numeri Indice (base 1989 = 100)

Tab. 45.1

<b>Classi di attività economica</b>	1989	1990	1991	1992	1993	1994	1995	1996	1997	1998	1999	2000	2001	2002	2003	2004	2005	2006	2007
Alimentari e tabacchi	100	124,39	124,39	124,39	121,95	126,83	124,39	124,39	136,59	139,02	143,90	143,90	143,90	143,90	146,34	158,54	160,98	151,22	170,73
Tessili	100	105,00	120,00	120,00	120,00	115,00	120,00	115,00	115,00	115,00	125,00	125,00	115,00	110,00	100,00	65,00	55,00	70,00	65,00
Vestiario, pelli e calzature	100	100,00	109,52	80,95	85,71	76,19	71,43	71,43	71,43	66,67	61,90	57,14	66,67	57,14	57,14	52,38	42,86	47,62	52,38
Legno	100	100,00	116,67	125,00	108,33	87,50	108,33	112,50	112,50	116,67	120,83	116,67	125,00	116,67	120,83	116,67	129,17	145,83	162,50
Carta, stampa ed editoria	100	88,89	127,78	133,33	150,00	144,44	161,11	166,67	166,67	183,33	188,89	194,44	194,44	194,44	200,00	188,89	188,89	200,00	205,56
Chimiche, gomma e plastica	100	102,86	108,57	108,57	105,71	108,57	108,57	105,71	94,29	100,00	108,57	111,43	100,00	97,14	102,86	97,14	97,14	102,86	108,57
Lavorazione minerali non metalliferi	100	94,59	91,89	94,59	86,49	91,89	91,89	94,59	94,59	100,00	89,19	86,49	86,49	86,49	100,00	97,30	94,59	102,70	102,70
Metallurgiche	100	108,33	100,00	100,00	91,67	91,67	83,33	91,67	100,00	100,00	91,67	100,00	108,33	100,00	108,33	100,00	91,67	75,00	83,33
Fabbricazione prodotti in metallo	100	103,03	106,06	118,18	109,09	127,27	139,39	151,52	157,58	160,61	169,70	163,64	163,64	148,48	169,70	166,67	154,55	172,73	181,82
Fabbr. macchine e prodotti meccanici	100	106,12	110,20	106,12	102,04	108,16	110,20	116,33	118,37	118,37	124,49	116,33	114,29	112,24	120,41	114,29	118,37	128,57	128,57
Fabb. altre macchine e mezzi di trasporto	100	122,22	138,89	166,67	155,56	155,56	155,56	133,33	133,33	133,33	138,89	133,33	127,78	122,22	127,78	150,00	144,44	161,11	177,78
Mobili ed altre industrie manifatturiere	100	106,25	118,75	112,50	112,50	106,25	112,50	100,00	93,75	81,25	100,00	87,50	75,00	62,50	81,25	81,25	81,25	81,25	68,75
<b>IN COMPLESSO</b>	<b>100</b>	<b>105,56</b>	<b>112,96</b>	<b>114,20</b>	<b>110,19</b>	<b>111,42</b>	<b>115,12</b>	<b>116,05</b>	<b>117,28</b>	<b>119,44</b>	<b>123,46</b>	<b>120,68</b>	<b>119,14</b>	<b>114,20</b>	<b>121,60</b>	<b>118,52</b>	<b>116,98</b>	<b>124,07</b>	<b>130,25</b>

Nota: dal 1989 le manifatturiere non comprendono più le imprese di vendita e riparazione di autoveicoli.

Fonte: C.C.I.A.A. Trento - Servizio studi e ricerche

**IMPRESE MANIFATTURIERE CON PIU' DIDIECI DIPENDENTI**  
**Ripartizione dipendenti per classi di attività economica**  
 - Serie storica 1989 - 2007 -

Tab. 46

<b>Classi di attività economica</b>	1989	1990	1991	1992	1993	1994	1995	1996	1997	1998	1999	2000	2001	2002	2003	2004	2005	2006	2007	Var.% '07/'89
Alimentari e tabacchi	2.283	2.455	2.539	2.594	2.595	2.516	2.433	2.351	2.531	2.632	2.791	2.882	2.992	3.017	3.001	3.154	3.088	2.897	3.066	<b>34,30</b>
Tessili	2.024	2.125	2.189	2.201	2.092	1.915	2.043	2.048	2.002	2.070	2.254	2.276	1.947	1.860	1.684	1.236	1.186	1.292	1.293	<b>- 36,12</b>
Vestiario, pelli, calzature	1.187	1.217	1.264	1.154	1.094	1.121	1.147	1.148	1.138	1.069	1.042	918	932	911	800	759	557	577	623	<b>- 47,51</b>
Legno	644	715	785	791	704	670	782	844	892	910	994	1.064	1.064	1.060	841	837	848	937	1.013	<b>57,30</b>
Carta, stampa, editoria	2.124	2.013	2.170	2.259	2.323	2.292	2.278	2.324	2.398	2.466	2.583	2.702	2.800	2.834	2.941	2.810	2.925	2.883	2.863	<b>34,79</b>
Chimiche, gomma e plastica	2.629	2.782	2.776	2.597	2.523	2.593	2.764	2.769	2.639	2.791	2.827	2.878	2.648	2.507	2.654	2.676	2.536	2.626	2.668	<b>1,48</b>
Lavorazione minerali non metalliferi	1.392	1.383	1.365	1.395	1.250	1.284	1.244	1.266	1.247	1.264	1.253	1.236	1.463	1.461	1.621	1.588	1.584	1.379	1.387	<b>- 0,36</b>
Metallurgiche	1.078	1.087	964	843	656	660	646	735	717	706	501	587	614	601	609	577	586	530	565	<b>- 47,59</b>
Fabbricazione prodotti in metallo	1.506	1.566	1.664	1.734	1.579	1.645	1.761	1.859	1.959	1.946	1.827	1.724	1.782	1.550	2.076	2.075	2.130	2.205	2.310	<b>53,39</b>
Fabbricazione macchine e prodotti meccanici	3.995	4.233	4.584	4.513	4.294	4.443	4.671	5.103	5.203	5.434	5.540	5.618	5.603	5.333	4.381	4.295	4.326	4.331	4.100	<b>2,63</b>
Fabbricazione altre macchine e mezzi di trasporto	1.667	1.770	1.871	2.091	1.933	2.033	2.235	1.766	1.816	1.639	1.607	1.648	1.595	1.548	2.445	2.583	2.580	2.746	3.218	<b>93,04</b>
Mobili ed altre industrie manifatturiere	533	577	556	598	597	540	521	478	353	379	419	403	309	324	494	421	406	369	288	<b>- 45,97</b>
<b>IN COMPLESSO</b>	<b>21.062</b>	<b>21.923</b>	<b>22.727</b>	<b>22.770</b>	<b>21.640</b>	<b>21.712</b>	<b>22.525</b>	<b>22.691</b>	<b>22.895</b>	<b>23.306</b>	<b>23.638</b>	<b>23.936</b>	<b>23.749</b>	<b>23.006</b>	<b>23.547</b>	<b>23.011</b>	<b>22.752</b>	<b>22.772</b>	<b>23.394</b>	<b>11,07</b>

**Nota:** dal 1989 le manifatturiere non comprendono più le imprese di vendita e riparazione di autoveicoli.

**Fonte:** C.C.I.A.A. Trento - Servizio studi e ricerche

## IMPRESE MANIFATTURIERE CON PIU' DIDIECIDIPENDENTI

### Ripartizione dipendenti per classi di attività economica

Numeri Indice (base 1989 = 100)

Tab. 46.1

Classi di attività economica	1989	1990	1991	1992	1993	1994	1995	1996	1997	1998	1999	2000	2001	2002	2003	2004	2005	2006	2007
Alimentari e tabacchi	100	107,53	111,21	113,62	113,67	110,21	106,57	102,98	110,86	115,29	122,25	126,24	131,06	132,15	131,45	138,15	135,26	126,89	134,30
Tessili	100	104,99	108,15	108,75	103,36	94,61	100,94	101,19	98,91	102,27	111,36	112,45	96,20	91,90	83,20	61,07	58,60	63,83	63,88
Vestiario, pelli e calzature	100	102,53	106,49	97,22	92,17	94,44	96,63	96,71	95,87	90,06	87,78	77,34	78,52	76,75	67,40	63,94	46,93	48,61	52,49
Legno	100	111,02	121,89	122,83	109,32	104,04	121,43	131,06	138,51	141,30	154,35	165,22	165,22	164,60	130,59	129,97	131,68	145,50	157,30
Carta, stampa ed editoria	100	94,77	102,17	106,36	109,37	107,91	107,25	109,42	112,90	116,10	121,61	127,21	131,83	133,43	138,47	132,30	137,71	135,73	134,79
Chimiche, gomma e plastica	100	105,82	105,59	98,78	95,97	98,63	105,14	105,33	100,38	106,16	107,53	109,47	100,72	95,36	100,95	101,79	96,46	99,89	101,48
Lavorazione minerali non metalliferi	100	99,35	98,06	100,22	89,80	92,24	89,37	90,95	89,58	90,80	90,01	88,79	105,10	104,96	116,45	114,08	113,79	99,07	99,64
Metallurgiche	100	100,83	89,42	78,20	60,85	61,22	59,93	68,18	66,51	65,49	46,47	54,45	56,96	55,75	56,49	53,53	54,36	49,17	52,41
Fabbric. prodotti in metallo	100	103,98	110,49	115,14	104,85	109,23	116,93	123,44	130,08	129,22	121,31	114,48	118,33	102,92	137,85	137,78	141,43	146,41	153,39
Fabbr. macchine e prodotti meccanici	100	105,96	114,74	112,97	107,48	111,21	116,92	127,73	130,24	136,02	138,67	140,63	140,25	133,49	109,66	107,51	108,29	108,41	102,63
Fabbr. altre macchine e mezzi di trasporto	100	106,18	112,24	125,43	115,96	121,96	134,07	105,94	108,94	98,32	96,40	98,86	95,68	92,86	146,67	154,95	154,77	164,73	193,04
Mobili ed altre industrie manifatturiere	100	108,26	104,32	112,20	112,01	101,31	97,75	89,68	66,23	71,11	78,61	75,61	57,97	60,79	92,68	78,99	76,17	69,23	54,03
<b>IN COMPLESSO</b>	<b>100</b>	<b>104,09</b>	<b>107,91</b>	<b>108,11</b>	<b>102,74</b>	<b>103,09</b>	<b>106,95</b>	<b>107,73</b>	<b>108,70</b>	<b>110,65</b>	<b>112,23</b>	<b>113,65</b>	<b>112,76</b>	<b>109,23</b>	<b>111,80</b>	<b>109,25</b>	<b>108,02</b>	<b>108,12</b>	<b>111,07</b>

**Nota:** dal 1989 le manifatturiere non comprendono più le imprese di vendita e riparazione di autoveicoli.

**Fonte:** C.C.I.A.A. Trento - Servizio studi e ricerche



**IMPRESE MANIFATTURIERE CON PIU' DI DIECI DIPENDENTI**  
**Ripartizione dipendenti per comprensorio, qualifica professionale e sesso**  
 - Situazione al giugno 2007 -

Tab. 47

Comprensori Provincia	Dirigenti			Impiegati			Operai			Totale		
	Maschi	Femm.	Totale	Maschi	Femm.	Totale	Maschi	Femm.	Totale	Maschi	Femm.	Totale
C. 1 Valledi Fiemme	4	-	4	41	54	95	272	100	372	317	154	471
C. 2 Primiero	1	-	1	7	8	15	116	12	128	124	20	144
C. 3 Bassa Valsugana e Tesino	16	1	17	199	164	363	1.165	291	1.456	1.380	456	1.836
C. 4 Alta Valsugana	29	1	30	286	144	430	756	116	872	1.071	261	1.332
C. 5 Valledell'Adige	99	12	111	1.174	774	1.948	3.448	1.139	4.587	4.721	1.925	6.646
C. 6 Valle di Non	15	-	15	225	110	335	773	52	825	1.013	162	1.175
C. 7 Valle di Sole	2	-	2	17	9	26	139	11	150	158	20	178
C. 8 Giudicarie	14	-	14	187	141	328	1.002	337	1.339	1.203	478	1.681
C. 9 Alto Garda e Ledro	72	3	75	624	231	855	2.265	165	2.430	2.961	399	3.360
C.10 Vallagarina	71	8	79	1.124	556	1.680	3.728	1.038	4.766	4.923	1.602	6.525
C.11 Valle di Fassa	-	-	-	9	9	18	26	2	28	35	11	46
<b>PROVINCIA</b>	<b>323</b>	<b>25</b>	<b>348</b>	<b>3.893</b>	<b>2.200</b>	<b>6.093</b>	<b>13.690</b>	<b>3.263</b>	<b>16.953</b>	<b>17.906</b>	<b>5.488</b>	<b>23.394</b>

Fonte: C.C.I.A.A. Trento - Servizio studi e ricerche

**IMPRESE MANIFATTURIERE CON PIU' DIDIECIDIPENDENTI**  
**Ripartizione dipendenti per comprensorio, qualifica professionale e sesso**  
 - Situazione al giugno 2007 - Composizione percentuale -

Tab. 47.1

Comprensori ==== Provincia	Dirigenti			Impiegati			Operai			Totale		
	% Maschi	% Femm.	% sul totale generale	% Maschi	% Femm.	% sul totale generale	% Maschi	% Femm.	% sul totale generale	% Maschi	% Femm.	Totale
C. 1 Valle di Fiemme	100,00	0,00	<b>0,85</b>	43,16	56,84	<b>20,17</b>	73,12	26,88	<b>78,98</b>	67,30	32,70	<b>100</b>
C. 2 Primiero	100,00	0,00	<b>0,69</b>	46,67	53,33	<b>10,42</b>	90,63	9,38	<b>88,89</b>	86,11	13,89	<b>100</b>
C. 3 Bassa Valsugana e Tesino	94,12	5,88	<b>0,93</b>	54,82	45,18	<b>19,77</b>	80,01	19,99	<b>79,30</b>	75,16	24,84	<b>100</b>
C. 4 Alta Valsugana	96,67	3,33	<b>2,25</b>	66,51	33,49	<b>32,28</b>	86,70	13,30	<b>65,47</b>	80,41	19,59	<b>100</b>
C. 5 Valle dell'Adige	89,19	10,81	<b>1,67</b>	60,27	39,73	<b>29,31</b>	75,17	24,83	<b>69,02</b>	71,04	28,96	<b>100</b>
C. 6 Valle di Non	100,00	0,00	<b>1,28</b>	67,16	32,84	<b>28,51</b>	93,70	6,30	<b>70,21</b>	86,21	13,79	<b>100</b>
C. 7 Valle di Sole	100,00	0,00	<b>1,12</b>	65,38	34,62	<b>14,61</b>	92,67	7,33	<b>84,27</b>	88,76	11,24	<b>100</b>
C. 8 Giudicarie	100,00	0,00	<b>0,83</b>	57,01	42,99	<b>19,51</b>	74,83	25,17	<b>79,65</b>	71,56	28,44	<b>100</b>
C. 9 Alto Garda e Ledro	96,00	4,00	<b>2,23</b>	72,98	27,02	<b>25,45</b>	93,21	6,79	<b>72,32</b>	88,13	11,88	<b>100</b>
C. 10 Vallagarina	89,87	10,13	<b>1,21</b>	66,90	33,10	<b>25,75</b>	78,22	21,78	<b>73,04</b>	75,45	24,55	<b>100</b>
C. 11 Valle di Fassa	-	-	-	50,00	50,00	<b>39,13</b>	92,86	7,14	<b>60,87</b>	76,09	23,91	<b>100</b>
<b>PROVINCIA</b>	<b>92,82</b>	<b>7,18</b>	<b>1,49</b>	<b>63,89</b>	<b>36,11</b>	<b>26,05</b>	<b>80,75</b>	<b>19,25</b>	<b>72,47</b>	<b>76,54</b>	<b>23,46</b>	<b>100</b>

Fonte: C.C.I.A.A. Trento - Servizio studi e ricerche

**IMPRESE MANIFATTURIERE CON PIU' DI DIECI DIPENDENTI**  
**Ripartizione dipendenti per classi di attività economica, qualifica professionale e sesso**  
 - Situazione al giugno 2007 -

Tab. 48

Classi di attività economica	Dirigenti			Impiegati			Operai			Totale		
	Maschi	Femm.	Totale	Maschi	Femm.	Totale	Maschi	Femm.	Totale	Maschi	Femm.	Totale
Alimentari e tabacchi	44	1	<b>45</b>	448	391	<b>839</b>	1.668	514	<b>2.182</b>	2.160	906	<b>3.066</b>
Tessili	20	4	<b>24</b>	155	131	<b>286</b>	636	347	<b>983</b>	811	482	<b>1.293</b>
Vestiario, pelli e calzature	9	3	<b>12</b>	71	161	<b>232</b>	123	256	<b>379</b>	203	420	<b>623</b>
Legno	7	1	<b>8</b>	136	124	<b>260</b>	696	49	<b>745</b>	839	174	<b>1.013</b>
Carta, stampa ed editoria	44	4	<b>48</b>	458	245	<b>703</b>	1.886	226	<b>2.112</b>	2.388	475	<b>2.863</b>
Chimiche, gomma e plastica	50	4	<b>54</b>	475	231	<b>706</b>	1.526	382	<b>1.908</b>	2.051	617	<b>2.668</b>
Lavorazione minerali non metalliferi	15	1	<b>16</b>	256	105	<b>361</b>	1.000	10	<b>1.010</b>	1.271	116	<b>1.387</b>
Metallurgiche	6	-	<b>6</b>	67	41	<b>108</b>	408	43	<b>451</b>	481	84	<b>565</b>
Fabbricazione prodotti in metallo	17	-	<b>17</b>	366	205	<b>571</b>	1.494	228	<b>1.722</b>	1.877	433	<b>2.310</b>
Fabbric. macchine e prodotti meccanici	55	4	<b>59</b>	871	347	<b>1.218</b>	2.466	357	<b>2.823</b>	3.392	708	<b>4.100</b>
Fabbr. altre macchine e mezzi di trasporto	52	3	<b>55</b>	558	190	<b>748</b>	1.645	770	<b>2.415</b>	2.255	963	<b>3.218</b>
Mobili ed altre industrie manifatturiere	4	-	<b>4</b>	32	29	<b>61</b>	142	81	<b>223</b>	178	110	<b>288</b>
<b>IN COMPLESSO</b>	<b>323</b>	<b>25</b>	<b>348</b>	<b>3.893</b>	<b>2.200</b>	<b>6.093</b>	<b>13.690</b>	<b>3.263</b>	<b>16.953</b>	<b>17.906</b>	<b>5.488</b>	<b>23.394</b>

Fonte: C.C.I.A.A. Trento - Servizio studi e ricerche

**IMPRESE MANIFATTURIERE CON PIU' DIDIECIDIPENDENTI**  
**Ripartizione dipendenti per classi di attività economica, qualifica professionale e sesso**  
 - Situazione al giugno 2007 - Composizione percentuale -

Tab. 48.1

Classi di attività economica	Dirigenti			Impiegati			Operai			Totale		
	% Maschi	% Femm.	% sul totale generale	% Maschi	% Femm.	% sul totale generale	% Maschi	% Femm.	% sul totale generale	% Maschi	% Femm.	Totale
Alimentari e tabacchi	97,78	2,22	<b>1,47</b>	53,40	46,60	<b>27,36</b>	76,44	23,56	<b>71,17</b>	70,45	29,55	<b>100</b>
Tessili	83,33	16,67	<b>1,86</b>	54,20	45,80	<b>22,12</b>	64,70	35,30	<b>76,02</b>	62,72	37,28	<b>100</b>
Vestiario, pelli e calzature	75,00	25,00	<b>1,93</b>	30,60	69,40	<b>37,24</b>	32,45	67,55	<b>60,83</b>	32,58	67,42	<b>100</b>
Legno	87,50	12,50	<b>0,79</b>	52,31	47,69	<b>25,67</b>	93,42	6,58	<b>73,54</b>	82,82	17,18	<b>100</b>
Carta, stampa ed editoria	91,67	8,33	<b>1,68</b>	65,15	34,85	<b>24,55</b>	89,30	10,70	<b>73,77</b>	83,41	16,59	<b>100</b>
Chimiche, gomma e plastica	92,59	7,41	<b>2,02</b>	67,28	32,72	<b>26,46</b>	79,98	20,02	<b>71,51</b>	76,87	23,13	<b>100</b>
Lavorazione minerali non metalliferi	93,75	6,25	<b>1,15</b>	70,91	29,09	<b>26,03</b>	99,01	0,99	<b>72,82</b>	91,64	8,36	<b>100</b>
Metallurgiche	100,00	0,00	<b>1,06</b>	62,04	37,96	<b>19,12</b>	90,47	9,53	<b>79,82</b>	85,13	14,87	<b>100</b>
Fabbricazione prodotti in metallo	100,00	0,00	<b>0,74</b>	64,10	35,90	<b>24,72</b>	86,76	13,24	<b>74,55</b>	81,26	18,74	<b>100</b>
Fabbr. macchine e prodotti meccanici	93,22	6,78	<b>1,44</b>	71,51	28,49	<b>29,71</b>	87,35	12,65	<b>68,85</b>	82,73	17,27	<b>100</b>
Fabbr. altre macchine e mezzi trasporto	94,55	5,45	<b>1,71</b>	74,60	25,40	<b>23,24</b>	68,12	31,88	<b>75,05</b>	70,07	29,93	<b>100</b>
Mobili ed altre industrie manifatturiere	100,00	0,00	<b>1,39</b>	52,46	47,54	<b>21,18</b>	63,68	36,32	<b>77,43</b>	61,81	38,19	<b>100</b>
<b>IN COMPLESSO</b>	<b>92,82</b>	<b>7,18</b>	<b>1,49</b>	<b>63,89</b>	<b>36,11</b>	<b>26,05</b>	<b>80,75</b>	<b>19,25</b>	<b>72,47</b>	<b>76,54</b>	<b>23,46</b>	<b>100</b>

Fonte: C.C.I.A.A. Trento - Servizio studi e ricerche

**IMPRESE MANIFATTURIERE CON PIU' DI DIECI DIPENDENTI****Dirigenti - Impiegati - Operai**

- Serie storica 1987 - 2007 -

Tab. 49

ANNI	Dirigenti			Impiegati			Operai			Totale		
	Maschi	Femm.	Totale	Maschi	Femm.	Totale	Maschi	Femm.	Totale	Maschi	Femm.	Totale
1987	-	-	<b>302</b>	-	-	<b>3.748</b>	-	-	<b>16.570</b>	17.590	3.030	<b>20.620</b>
1988	-	-	<b>303</b>	-	-	<b>3.813</b>	-	-	<b>16.671</b>	16.716	4.071	<b>20.787</b>
1989	329	5	<b>334</b>	2.628	1.213	<b>3.841</b>	13.883	3.004	<b>16.887</b>	16.840	4.222	<b>21.062</b>
1990	317	7	<b>324</b>	2.854	1.290	<b>4.144</b>	14.128	3.327	<b>17.455</b>	17.299	4.624	<b>21.923</b>
1991	358	13	<b>371</b>	3.152	1.427	<b>4.579</b>	14.246	3.531	<b>17.777</b>	17.756	4.971	<b>22.727</b>
1992	360	8	<b>368</b>	3.141	1.484	<b>4.625</b>	14.218	3.559	<b>17.777</b>	17.719	5.051	<b>22.770</b>
1993	308	8	<b>316</b>	3.017	1.438	<b>4.455</b>	13.548	3.321	<b>16.869</b>	16.873	4.767	<b>21.640</b>
1994	301	9	<b>310</b>	3.092	1.485	<b>4.577</b>	13.554	3.271	<b>16.825</b>	16.947	4.765	<b>21.712</b>
1995	271	2	<b>273</b>	3.112	1.537	<b>4.649</b>	13.973	3.630	<b>17.603</b>	17.356	5.169	<b>22.525</b>
1996	296	4	<b>300</b>	3.188	1.602	<b>4.790</b>	13.891	3.710	<b>17.601</b>	17.375	5.316	<b>22.691</b>
1997	290	6	<b>296</b>	3.261	1.635	<b>4.896</b>	13.900	3.803	<b>17.703</b>	17.451	5.444	<b>22.895</b>
1998	282	7	<b>289</b>	3.292	1.674	<b>4.966</b>	14.200	3.851	<b>18.051</b>	17.774	5.532	<b>23.306</b>
1999	284	11	<b>295</b>	3.423	1.769	<b>5.192</b>	14.208	3.943	<b>18.151</b>	17.915	5.723	<b>23.638</b>
2000	315	13	<b>328</b>	3.638	1.846	<b>5.484</b>	14.240	3.884	<b>18.124</b>	18.193	5.743	<b>23.936</b>
2001	313	15	<b>328</b>	3.661	1.861	<b>5.522</b>	14.061	3.838	<b>17.899</b>	18.035	5.714	<b>23.749</b>
2002	298	18	<b>316</b>	3.565	1.898	<b>5.463</b>	13.573	3.654	<b>17.227</b>	17.436	5.570	<b>23.006</b>
2003	295	18	<b>313</b>	3.701	1.979	<b>5.680</b>	13.958	3.596	<b>17.554</b>	17.954	5.593	<b>23.547</b>
2004	310	21	<b>331</b>	3.731	2.051	<b>5.782</b>	13.577	3.321	<b>16.898</b>	17.618	5.393	<b>23.011</b>
2005	297	18	<b>315</b>	3.763	1.913	<b>5.676</b>	13.593	3.168	<b>16.761</b>	17.653	5.099	<b>22.752</b>
2006	314	20	<b>334</b>	3.781	2.049	<b>5.830</b>	13.474	3.134	<b>16.608</b>	17.569	5.203	<b>22.772</b>
2007	323	25	<b>348</b>	3.893	2.200	<b>6.093</b>	13.690	3.263	<b>16.953</b>	17.906	5.488	<b>23.394</b>

Fonte: C.C.I.A.A. Trento - Servizio studi e ricerche

## IMPRESE MANIFATTURIERE CON PIU' DIDIECIDIPENDENTI

### Dirigenti - Impiegati - Operai

Serie storica 1987 - 2007 - Composizione percentuale

Tab. 49.1

ANNI	Dirigenti			Impiegati			Operai			Totale		
	Maschi	Femm.	Totale	Maschi	Femm.	Totale	Maschi	Femm.	Totale	Maschi	Femm.	Totale
1987	-	-	<b>1,46</b>	-	-	<b>18,18</b>	-	-	<b>80,36</b>	85,31	14,69	<b>100</b>
1988	-	-	<b>1,46</b>	-	-	<b>18,34</b>	-	-	<b>80,20</b>	80,42	19,58	<b>100</b>
1989	1,56	0,02	<b>1,59</b>	12,48	5,76	<b>18,24</b>	65,91	14,26	<b>80,18</b>	79,95	20,05	<b>100</b>
1990	1,45	0,03	<b>1,48</b>	13,02	5,88	<b>18,90</b>	64,44	15,18	<b>79,62</b>	78,91	21,09	<b>100</b>
1991	1,58	0,06	<b>1,63</b>	13,87	6,28	<b>20,15</b>	62,68	15,54	<b>78,22</b>	78,13	21,87	<b>100</b>
1992	1,58	0,04	<b>1,62</b>	13,79	6,52	<b>20,31</b>	62,44	15,63	<b>78,07</b>	77,82	22,18	<b>100</b>
1993	1,42	0,04	<b>1,46</b>	13,94	6,65	<b>20,59</b>	62,61	15,35	<b>77,95</b>	77,97	22,03	<b>100</b>
1994	1,39	0,04	<b>1,43</b>	14,24	6,84	<b>21,08</b>	62,43	15,07	<b>77,49</b>	78,05	21,95	<b>100</b>
1995	1,20	0,01	<b>1,21</b>	13,82	6,82	<b>20,64</b>	62,03	16,12	<b>78,15</b>	77,05	22,95	<b>100</b>
1996	1,30	0,02	<b>1,32</b>	14,05	7,06	<b>21,11</b>	61,22	16,35	<b>77,57</b>	76,57	23,43	<b>100</b>
1997	1,27	0,03	<b>1,29</b>	14,24	7,14	<b>21,38</b>	60,71	16,61	<b>77,32</b>	76,22	23,78	<b>100</b>
1998	1,21	0,03	<b>1,24</b>	14,13	7,18	<b>21,31</b>	60,93	16,52	<b>77,45</b>	76,26	23,74	<b>100</b>
1999	1,20	0,05	<b>1,25</b>	14,48	7,48	<b>21,96</b>	60,11	16,68	<b>76,79</b>	75,79	24,21	<b>100</b>
2000	1,32	0,05	<b>1,37</b>	15,20	7,71	<b>22,91</b>	59,49	16,23	<b>75,72</b>	76,01	23,99	<b>100</b>
2001	1,32	0,06	<b>1,38</b>	15,42	7,84	<b>23,25</b>	59,21	16,16	<b>75,37</b>	75,94	24,06	<b>100</b>
2002	1,30	0,08	<b>1,37</b>	15,50	8,25	<b>23,75</b>	59,00	15,88	<b>74,88</b>	75,79	24,21	<b>100</b>
2003	1,25	0,08	<b>1,33</b>	15,72	8,40	<b>24,12</b>	59,28	15,27	<b>74,55</b>	76,25	23,75	<b>100</b>
2004	1,35	0,09	<b>1,44</b>	16,21	8,91	<b>25,13</b>	59,00	14,43	<b>73,43</b>	76,56	23,44	<b>100</b>
2005	1,31	0,08	<b>1,38</b>	16,54	8,41	<b>24,95</b>	59,74	13,92	<b>73,67</b>	77,59	22,41	<b>100</b>
2006	1,38	0,09	<b>1,47</b>	16,60	9,00	<b>25,60</b>	59,17	13,76	<b>72,93</b>	77,15	22,85	<b>100</b>
2007	1,38	0,11	<b>1,49</b>	16,64	9,40	<b>26,05</b>	58,52	13,95	<b>72,47</b>	76,54	23,46	<b>100</b>

Fonte: C.C.I.A.A. Trento - Servizio studi e ricerche

## IMPRESE MANIFATTURIERE CON PIU' DI DIECI DIPENDENTI

### Dipendenti maschi e femmine

- Serie storica 1987 - 2007 -

Grafico n. 9.1

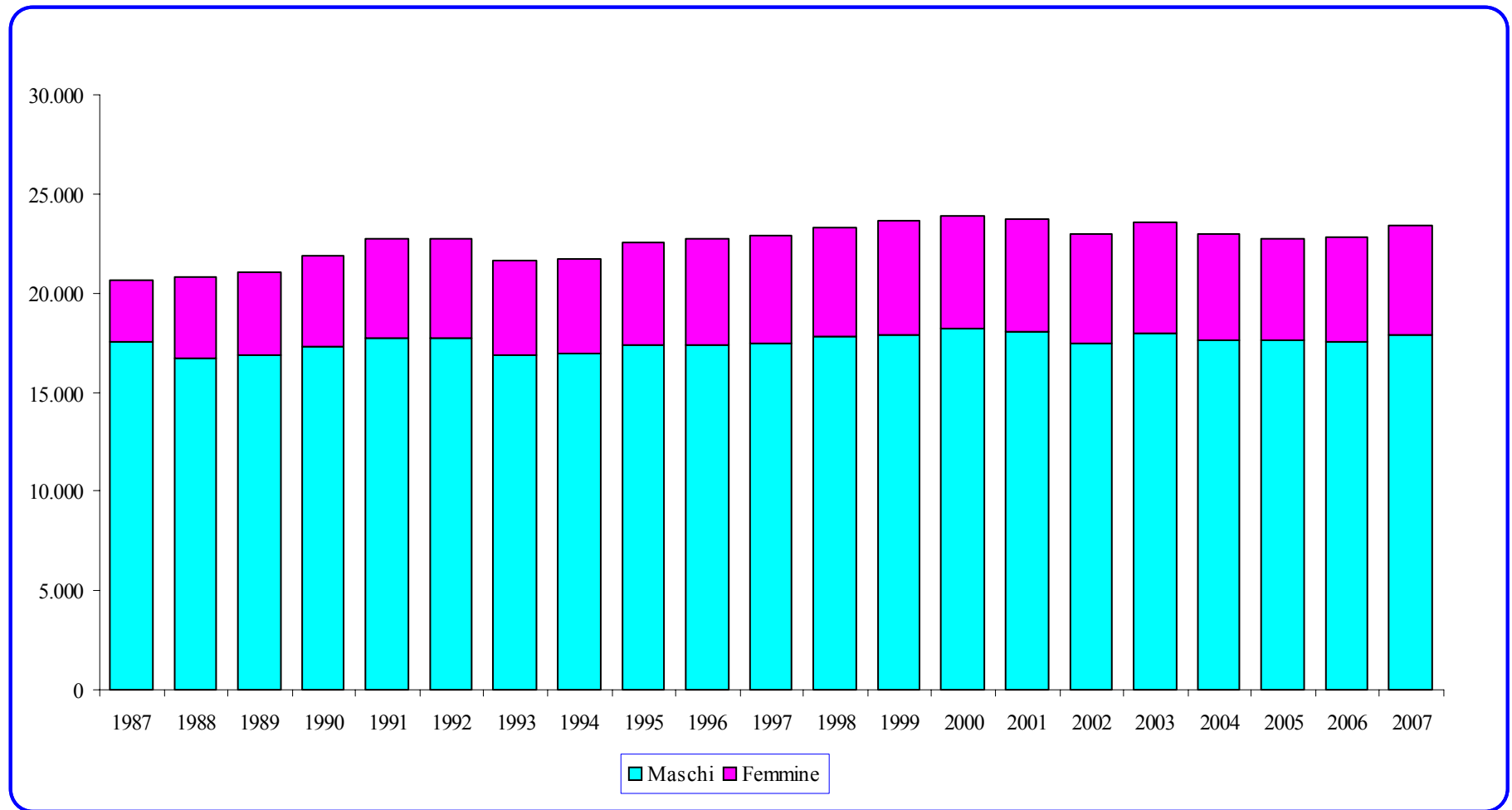

**IMPRESE MANIFATTURIERE CON PIU' DI DIECI DIPENDENTI**  
**Ripartizione percentuale fra dipendenti maschi e femmine**  
- Serie storica 1987 - 2007 -

Grafico n. 9.2

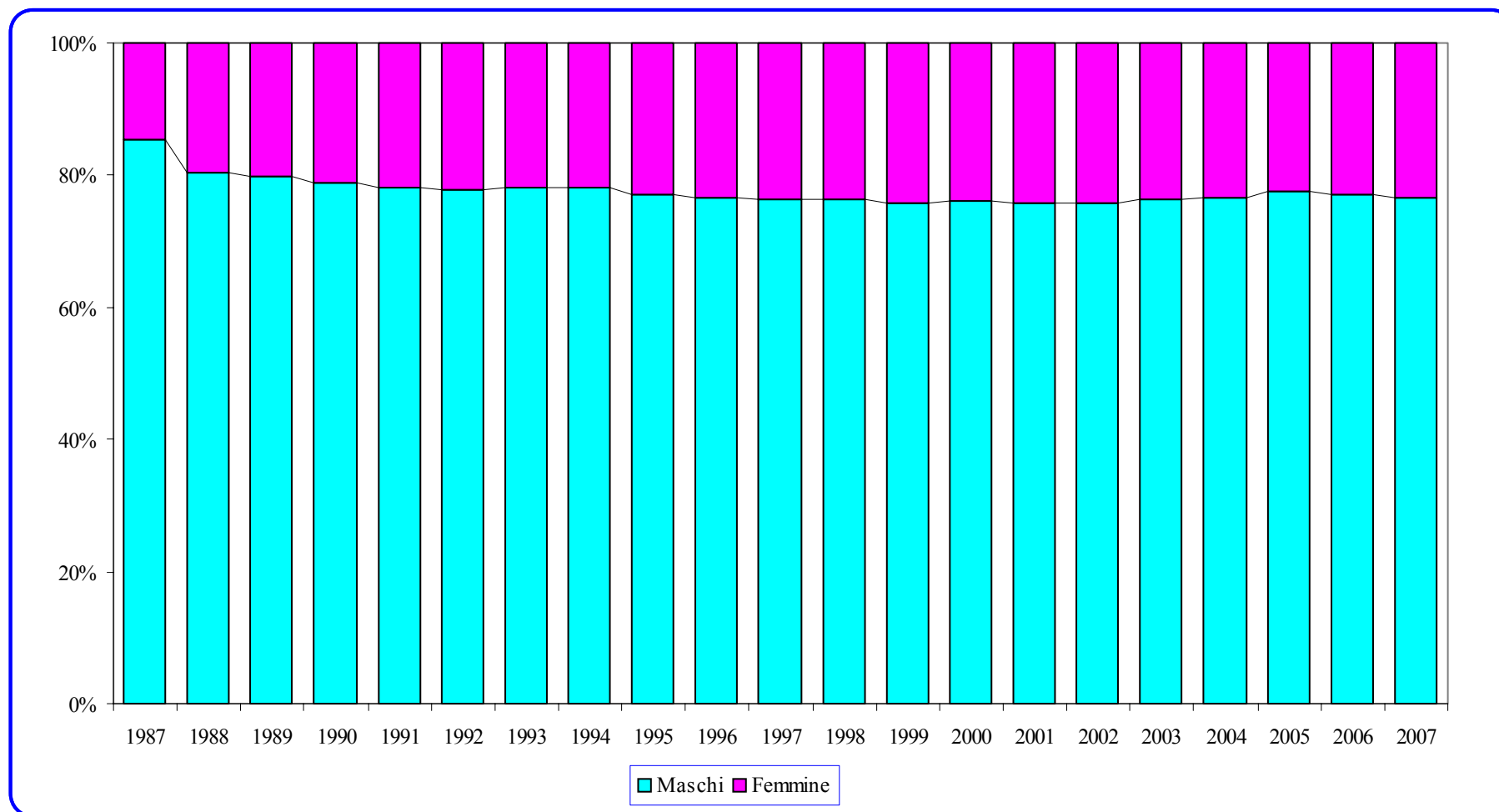



## IMPRESE MANIFATTURIERE CON PIU' DI DIECI DIPENDENTI

### Ripartizione percentuale fra dirigenti, impiegati ed operai

- Serie storica 1987 - 2007 -

Grafico n. 10

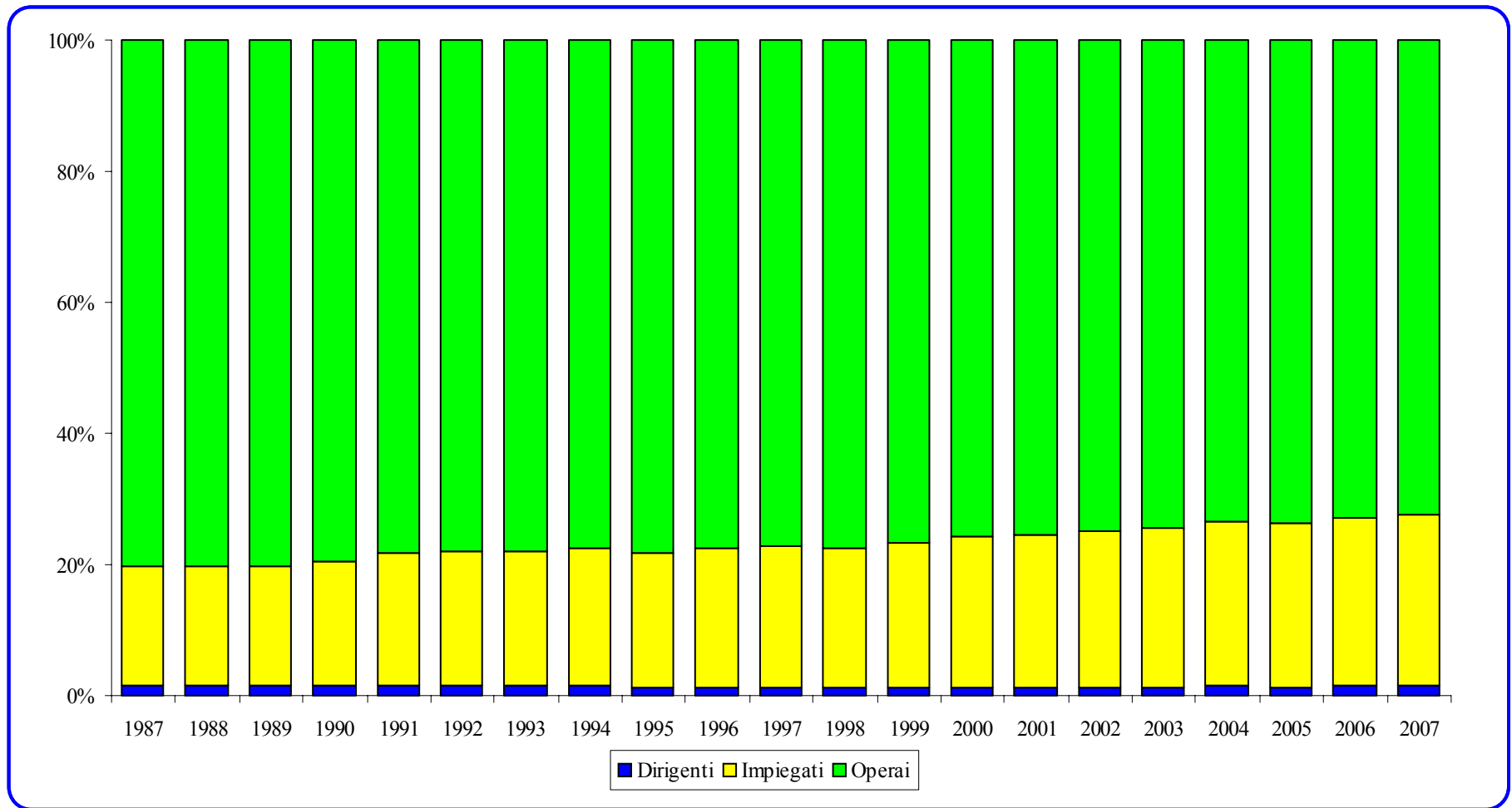

**IMPRESE MANIFATTURIERE CON PIU' DI DIECI DIPENDENTI**  
**Indice di superficie complessiva e coperta per dipendente: ripartizione per comprensorio**  
 - Situazione al giugno 2007 -

Tab. 50

Comprensori <u>      </u> Provincia	Totale		Superficie complessiva MQ	Superficie coperta MQ	Indice di copertura	Superficie complessiva per dipend.	Superficie coperta per dipend.
	U.L.	Dipendenti					
C. 1 Valle di Fiemme	13	471	131.943	49.804	37,75	280,13	105,74
C. 2 Primiero	5	144	19.270	10.217	53,02	133,82	70,95
C. 3 Bassa Valsugana e Tesino	28	1.684	660.347	212.234	32,14	392,13	126,03
C. 4 Alta Valsugana	27	1.318	327.149	133.068	40,68	248,22	100,96
C. 5 Valle dell'Adige	113	6.262	1.594.147	643.275	40,35	254,57	102,73
C. 6 Valle di Non	18	1.106	189.790	70.391	37,09	171,60	63,64
C. 7 Valle di Sole	5	178	85.860	28.972	33,74	482,36	162,76
C. 8 Giudicarie	38	1.581	620.963	226.444	36,47	392,77	143,23
C. 9 Alto Garda e Ledro	33	3.360	1.181.958	287.687	24,34	351,77	85,62
C. 10 Vallagarina	107	6.328	1.550.059	689.857	44,51	244,95	109,02
C. 11 Valle di Fassa	2	46	2.636	1.215	46,09	57,30	26,41
<b>PROVINCIA</b>	<b>389</b>	<b>22.478</b>	<b>6.364.122</b>	<b>2.353.164</b>	<b>36,98</b>	<b>283,13</b>	<b>104,69</b>

Fonte: C.C.I.A.A. Trento - Servizio studi e ricerche

**IMPRESE MANIFATTURIERE CON PIU' DIDIECI DIPENDENTI**  
**Indice di superficie complessiva e coperta per dipendente: ripartizione per classi di attività economica**  
 - Situazione al giugno 2007 -

Tab. 51

Classi di attività economica	Totale		Superficie complessiva MQ	Superficie coperta MQ	Indice di copertura	Superficie complessiva per dipend.	Superficie coperta per dipend.
	U.L.	Dipendenti					
Alimentari e tabacchi	66	2.944	1.383.604	426.682	30,84	469,97	144,93
Tessili	13	1.293	282.747	145.705	51,53	218,68	112,69
Vestiario, pelli e calzature	10	544	102.597	45.721	44,56	188,60	84,05
Legno	34	903	469.894	132.346	28,17	520,37	146,56
Carta, stampa ed editoria	33	2.706	754.769	303.217	40,17	278,92	112,05
Chimiche, gomma e plastica	35	2.587	707.567	288.636	40,79	273,51	111,57
Lavorazione minerali non metalliferi	32	1.243	624.376	141.243	22,62	502,31	113,63
Metallurgiche	10	565	211.328	79.941	37,83	374,03	141,49
Fabbricazione prodotti in metallo	55	2.229	545.858	218.046	39,95	244,89	97,82
Fabbricazione macchine e prodotti meccanici	59	3.994	871.393	375.374	43,08	218,18	93,98
Fabbricazione altre macchine e mezzi di trasporto	31	3.182	329.103	153.734	46,71	103,43	48,31
Mobili ed altre industrie manifatturiere	11	288	80.886	42.519	52,57	280,85	147,64
<b>PROVINCIA</b>	<b>389</b>	<b>22.478</b>	<b>6.364.122</b>	<b>2.353.164</b>	<b>36,98</b>	<b>283,13</b>	<b>104,69</b>

Fonte: C.C.I.A.A. Trento - Servizio studi e ricerche

**IMPRESE INDUSTRIALI CON PIU' DI DIECI DIPENDENTI**  
**Ripartizione per comprensorio e classi di fatturato**  
 - Situazione al giugno 2007 -

Tab. 52

Comprensori Provincia	Mancante		Fino 1 Milione		1 - 2 Milioni		2 - 3 Milioni		3 - 4 Milioni		4 - 5 Milioni		5 - 10 Milioni		10 - 25 Milioni		Oltre 25 Milioni	
	U.L.	Dip.	U.L.	Dip.	U.L.	Dip.	U.L.	Dip.	U.L.	Dip.	U.L.	Dip.	U.L.	Dip.	U.L.	Dip.	U.L.	Dip.
C. 1 Valle di Fiemme	1	13	-	-	3	47	4	88	5	110	2	45	4	146	4	328	-	-
C. 2 Primiero	-	-	-	-	2	31	3	67	2	69	1	35	3	131	1	28	-	-
C. 3 Bassa Valsug. e Tesino	3	342	4	60	9	176	4	158	3	72	1	41	10	494	9	468	6	685
C. 4 Alta Valsugana	2	27	1	19	13	220	6	125	7	205	7	179	5	184	9	571	2	386
C. 5 Valle dell'Adige	10	1.040	15	219	48	845	28	597	19	378	21	518	46	1.818	32	1.508	31	3.751
C. 6 Valle di Non	5	285	3	35	2	35	3	70	5	139	1	46	7	285	5	330	3	377
C. 7 Valle di Sole	2	82	-	-	3	61	2	29	-	-	1	12	-	-	1	63	-	-
C. 8 Giudicarie	2	45	3	41	9	144	17	321	8	184	7	138	15	615	9	553	3	394
C. 9 Alto Garda e Ledro	3	46	2	39	9	184	7	164	6	139	7	246	10	293	4	309	10	2.590
C. 10 Vallagarina	5	209	5	122	23	451	16	279	9	220	10	303	37	1.186	30	1.763	19	3.993
C. 11 Valle di Fassa	-	-	-	-	-	-	-	-	1	16	1	55	1	39	1	30	-	-
<b>PROVINCIA</b>	<b>33</b>	<b>2.089</b>	<b>33</b>	<b>535</b>	<b>121</b>	<b>2.194</b>	<b>90</b>	<b>1.898</b>	<b>65</b>	<b>1.532</b>	<b>59</b>	<b>1.618</b>	<b>138</b>	<b>5.191</b>	<b>105</b>	<b>5.951</b>	<b>74</b>	<b>12.176</b>

Fonte: C.C.I.A.A. Trento - Servizio studi e ricerche

**IMPRESE INDUSTRIALI CON PIU' DI DIECI DIPENDENTI**  
**Ripartizione per classi di attività economica e classi di fatturato**  
 - Situazione al giugno 2007 -

Tab. 53

Rami e classi di attività economica	Mancante		Fino 1 Milione		1-2 Milioni		2-3 Milioni		3-4 Milioni		4-5 Milioni		5-10 Milioni		10-25 Milioni		Oltre 25 Milioni	
	U.L.	Dip.	U.L.	Dip.	U.L.	Dip.	U.L.	Dip.	U.L.	Dip.	U.L.	Dip.	U.L.	Dip.	U.L.	Dip.	U.L.	Dip.
<b>Industrie manifatturiere</b>	<b>12</b>	<b>1.401</b>	<b>16</b>	<b>259</b>	<b>48</b>	<b>819</b>	<b>45</b>	<b>974</b>	<b>22</b>	<b>453</b>	<b>26</b>	<b>664</b>	<b>75</b>	<b>2.847</b>	<b>62</b>	<b>4.020</b>	<b>46</b>	<b>8.891</b>
Alimentari e tabacchi	2	186	2	27	5	114	6	91	7	110	7	155	12	251	15	673	14	1.459
Tessili	-	-	2	34	2	29	-	-	-	-	-	-	2	121	2	147	5	962
Vestiaro, pelli e calzature	-	-	2	26	1	15	1	13	-	-	-	-	3	114	3	219	1	236
Legno	1	13	2	30	6	104	8	167	4	76	2	52	11	291	4	112	1	168
Carta, stampa ed editoria	2	183	2	32	6	115	4	89	-	-	-	-	10	464	5	334	8	1.646
Chimiche, gomma e plastica	1	297	1	14	3	54	3	73	1	18	3	63	9	386	8	441	9	1.322
Lavorazione minerali non metalliferi	3	129	1	12	4	65	6	88	4	71	5	93	6	170	6	344	3	415
Metallurgiche	-	-	-	-	1	15	-	-	-	-	-	-	4	119	2	128	3	303
Fabbricazione prodotti in metallo	2	43	2	37	12	197	8	187	7	144	6	176	8	304	12	826	3	396
Fabbricazione macchine e pro- dotti meccanici	2	723	-	-	7	90	7	173	5	122	7	213	15	644	13	963	7	1.172
Fabbricazione altre macchine e mezzi di trasporto	1	13	3	42	4	108	4	90	1	22	1	27	6	203	6	442	6	2.271
Mobili ed altre industrie manifat- turiere	-	-	1	32	2	27	4	94	-	-	2	40	1	31	1	64	-	-
<b>Industrie estrattive</b>	<b>3</b>	<b>53</b>	<b>2</b>	<b>29</b>	<b>19</b>	<b>359</b>	<b>7</b>	<b>158</b>	<b>2</b>	<b>46</b>	<b>2</b>	<b>50</b>	<b>3</b>	<b>90</b>	<b>2</b>	<b>88</b>	-	-
<b>Costruzioni edili</b>	<b>9</b>	<b>220</b>	<b>8</b>	<b>126</b>	<b>39</b>	<b>756</b>	<b>23</b>	<b>471</b>	<b>26</b>	<b>682</b>	<b>15</b>	<b>505</b>	<b>33</b>	<b>1.276</b>	<b>16</b>	<b>866</b>	<b>2</b>	<b>228</b>
<b>Installazione di impianti</b>	-	-	<b>5</b>	<b>94</b>	<b>10</b>	<b>146</b>	<b>6</b>	<b>164</b>	<b>7</b>	<b>230</b>	<b>5</b>	<b>152</b>	<b>10</b>	<b>550</b>	<b>1</b>	<b>59</b>	-	-
<b>Industrie elettriche, acqua e gas</b>	<b>5</b>	<b>202</b>	-	-	-	-	<b>1</b>	<b>16</b>	-	-	<b>3</b>	<b>80</b>	<b>3</b>	<b>134</b>	<b>3</b>	<b>107</b>	<b>3</b>	<b>918</b>
<b>Vendita e riparaz. autoveicoli</b>	<b>2</b>	<b>27</b>	-	-	-	-	<b>2</b>	<b>24</b>	<b>1</b>	<b>11</b>	<b>1</b>	<b>12</b>	<b>2</b>	<b>43</b>	<b>6</b>	<b>138</b>	<b>9</b>	<b>680</b>
<b>TOTALE</b>	<b>33</b>	<b>2.089</b>	<b>33</b>	<b>535</b>	<b>121</b>	<b>2.194</b>	<b>90</b>	<b>1.898</b>	<b>65</b>	<b>1.532</b>	<b>59</b>	<b>1.618</b>	<b>138</b>	<b>5.191</b>	<b>105</b>	<b>5.951</b>	<b>74</b>	<b>12.176</b>

Fonte: C.C.I.A.A. Trento - Servizio studi e ricerche

**IMPRESE INDUSTRIALI CON PIU' DIDIECI DIPENDENTI**  
**Ripartizione per classi di dipendenti e classi di fatturato**  
 - Situazione al giugno 2007 -

Tab. 54

Classi di dipendenti	Mancante		Fino 1 Milione		1 - 2 Milioni		2 - 3 Milioni		3 - 4 Milioni		4 - 5 Milioni		5 - 10 Milioni		10 - 25 Milioni		Oltre 25 Milioni	
	U.L.	Dip.	U.L.	Dip.	U.L.	Dip.	U.L.	Dip.	U.L.	Dip.	U.L.	Dip.	U.L.	Dip.	U.L.	Dip.	U.L.	Dip.
11 - 20	16	216	28	379	94	1.405	49	707	32	488	24	361	27	402	12	193	-	-
21 - 50	9	245	5	156	26	698	37	972	32	966	30	983	90	3.194	41	1.454	4	158
51 - 100	3	186	-	-	1	91	4	219	1	78	5	274	17	1.078	43	3.140	25	1.907
101 - 200	3	446	-	-	-	-	-	-	-	-	-	-	4	517	9	1.164	28	3.957
201 - 300	1	297	-	-	-	-	-	-	-	-	-	-	-	-	-	-	9	2.128
301 - 500	-	-	-	-	-	-	-	-	-	-	-	-	-	-	-	-	4	1.580
oltre 500	1	699	-	-	-	-	-	-	-	-	-	-	-	-	-	-	4	2.446
<b>TOTALE</b>	<b>33</b>	<b>2.089</b>	<b>33</b>	<b>535</b>	<b>121</b>	<b>2.194</b>	<b>90</b>	<b>1.898</b>	<b>65</b>	<b>1.532</b>	<b>59</b>	<b>1.618</b>	<b>138</b>	<b>5.191</b>	<b>105</b>	<b>5.951</b>	<b>74</b>	<b>12.176</b>

Fonte: C.C.I.A.A. Trento - Servizio studi e ricerche

**IMPRESE INDUSTRIALI CON PIU' DI DIECI DIPENDENTI**  
**Alcuni valori caratteristici relativi al fatturato ed alle esportazioni: ripartizione per comprensorio**  
 - I dati economici sono riferiti al 2006 -

Tab. 55

Comprensori ==== Provincia	Con risposta relativa al fatturato		Fatturato medio per U.L. (Euro)	Fatturato medio per dipendente (Euro)	Export medio per U.L. (Euro)	Export medio per dipendente (Euro)	% esportazioni sul fatturato (*)
	U.L.	Dip.					
C. 1 Valle di Fiemme	22	764	5.801.170	167.049	1.404.310	40.438	24,21
C. 2 Primiero	12	361	5.436.096	180.701	7.295	243	0,13
C. 3 Bassa Valsugana e Tesino	45	2.136	12.062.702	254.130	2.298.501	48.423	19,05
C. 4 Alta Valsugana	50	1.889	7.440.617	196.946	2.869.246	75.946	38,56
C. 5 Valle dell'Adige	240	9.634	14.621.275	364.242	2.653.829	66.112	18,15
C. 6 Valle di Non	29	1.317	10.479.564	230.757	2.739.983	60.334	26,15
C. 7 Valle di Sole	7	165	4.314.332	183.032	142.857	6.061	3,31
C. 8 Giudicarie	70	2.376	7.728.076	227.679	1.945.562	57.319	25,18
C. 9 Alto Garda e Ledro	54	3.947	28.100.731	384.454	14.230.439	194.691	50,64
C. 10 Vallagarina	149	8.317	15.273.968	273.635	5.374.443	96.284	35,19
C. 11 Valle di Fassa	4	140	6.405.838	183.024	-	-	0,00
<b>PROVINCIA</b>	<b>682</b>	<b>31.046</b>	<b>13.652.162</b>	<b>299.903</b>	<b>3.959.942</b>	<b>86.990</b>	<b>29,01</b>

(\*) Percentuale calcolata rispetto al fatturato complessivo di ciascun comprensorio.

Fonte: C.C.I.A.A. Trento - Servizio studi e ricerche

### IMPRESE INDUSTRIALI CON PIU' DIDIECIDIPIENDENTI

Alcuni valori caratteristici relativi al fatturato ed alle esportazioni: ripartizione per rami e classi di attività economica

- I dati economici sono riferiti al 2006 -

Tab. 56

Rami e classi di attività economica	Con risposta relativa al fatturato		Fatturato medio per U.L. (Euro)	Fatturato medio per dipendente (Euro)	Export medio per U.L. (Euro)	Export medio per dipendente (Euro)	% esportazioni sul fatturato (*)
	U.L.	Dip.					
<b>Industrie manifatturiere</b>	<b>406</b>	<b>21.775</b>	<b>15.729.178</b>	<b>293.274</b>	<b>6.478.149</b>	<b>120.787</b>	<b>41,19</b>
Alimentari e tabacchi	67	2.866	17.829.324	416.806	4.889.515	114.305	27,42
Tessili	13	1.293	50.056.782	503.278	26.038.476	261.794	52,02
Vestiario, pelli e calzature	11	623	12.149.075	214.510	6.900.553	121.840	56,80
Legno	37	982	5.408.638	203.788	132.691	5.000	2,45
Carta, stampa ed editoria	35	2.680	22.616.857	295.369	7.950.755	103.834	35,15
Chimiche, gomma e plastica	37	2.371	18.585.089	290.025	9.792.392	152.813	52,69
Lavorazione minerali non metalliferi	35	1.258	8.428.755	234.504	1.962.047	54.588	23,28
Metallurgiche	10	565	30.139.507	533.443	5.493.523	97.230	18,23
Fabbricazione prodotti in metallo	58	2.267	7.750.791	198.300	1.634.333	41.814	21,09
Fabbric. macchine e prodotti meccanici	61	3.377	12.367.425	223.397	6.865.367	124.012	55,51
Fabbr. altre macchine e mezzi di trasporto	31	3.205	28.294.748	273.678	18.853.464	182.358	66,63
Mobili ed altre industrie manifatturiere	11	288	4.568.039	174.474	1.907.007	72.837	41,75
<b>Industrie estrattive</b>	<b>37</b>	<b>820</b>	<b>3.390.744</b>	<b>152.997</b>	<b>409.517</b>	<b>18.478</b>	<b>12,08</b>
<b>Costruzioni edili</b>	<b>161</b>	<b>4.893</b>	<b>5.249.605</b>	<b>172.734</b>	<b>26.380</b>	<b>868</b>	<b>0,50</b>
<b>Installazione di impianti</b>	<b>44</b>	<b>1.395</b>	<b>4.137.522</b>	<b>130.502</b>	<b>26.526</b>	<b>837</b>	<b>0,64</b>
<b>Industrie elettriche, acqua e gas</b>	<b>13</b>	<b>1.255</b>	<b>53.335.803</b>	<b>552.482</b>	<b>506.154</b>	<b>5.243</b>	<b>0,95</b>
<b>Vendita e riparazioni autoveicoli</b>	<b>21</b>	<b>908</b>	<b>51.365.122</b>	<b>1.187.960</b>	<b>2.066.949</b>	<b>47.804</b>	<b>4,02</b>
<b>TOTALE</b>	<b>682</b>	<b>31.046</b>	<b>13.652.162</b>	<b>299.903</b>	<b>3.959.942</b>	<b>86.990</b>	<b>29,01</b>

(\*) Percentuale calcolata rispetto al fatturato complessivo di ciascuna delle classi di attività.

Fonte: C.C.I.A.A. Trento - Servizio studi e ricerche



**IMPRESE MANIFATTURIERE CON PIU' DI DIECI DIPENDENTI**  
**Fatturato ed export medi per dipendente**  
- Dati economici riferiti al 2006 -

Grafico n. 11

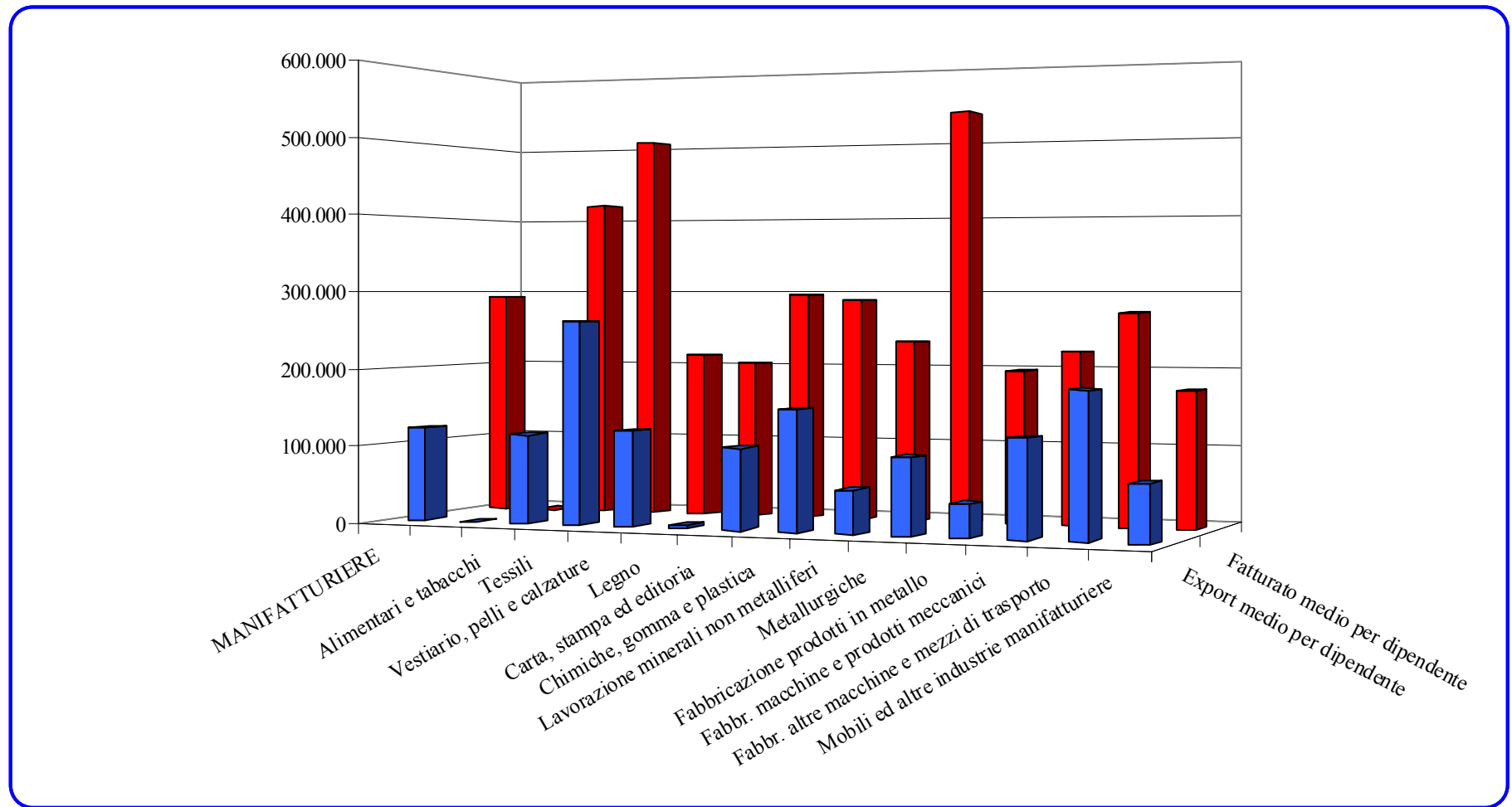

**IMPRESE INDUSTRIALI CON PIU' DIDIECI DIPENDENTI**  
**Alcuni valori caratteristici relativi al fatturato ed alle esportazioni: ripartizione per classi di dipendenti**  
 - I dati economici sono riferiti al 2006 -

Tab. 57

Classi di dipendenti	Con risposta relativa al fatturato		Fatturato medio per U.L. (Euro)	Fatturato medio per dipendente (Euro)	Export medio per U.L. (Euro)	Export medio per dipendente (Euro)	% esportazioni sul fatturato (*)
	U.L.	Dip.					
11 - 20	263	3.886	3.308.045	223.885	225.975	15.294	6,83
21 - 50	265	8.581	6.664.206	205.805	1.224.695	37.821	18,38
51 - 100	96	6.787	30.031.137	424.781	5.999.218	84.857	19,98
101 - 200	41	5.638	39.991.187	290.819	11.182.772	81.322	27,96
201 - 300	9	2.128	77.319.141	327.008	45.078.435	190.651	58,30
301 - 500	4	1.580	183.963.410	465.730	119.992.521	303.779	65,23
oltre 500	4	2.446	180.097.534	294.518	99.152.599	162.147	55,05
<b>TOTALE</b>	<b>682</b>	<b>31.046</b>	<b>13.652.162</b>	<b>299.903</b>	<b>3.959.942</b>	<b>86.990</b>	<b>29,01</b>

(\*) Percentuale calcolata rispetto al fatturato complessivo delle classi di dipendenti.

Fonte: C.C.I.A.A. Trento - Servizio studi e ricerche

**IMPRESE INDUSTRIALI CON PIU' DI DIECI DIPENDENTI****Imprese con export - Ripartizione per comprensorio**

- I dati economici sono riferiti al 2006 -

Tab. 58

Comprensori ==== Provincia	U.L. 2007	Dipendenti 2007	Fatturato (Euro)	Esportazioni (Euro)	% Esportaz. sul fatturato	Esportazioni		% Export sul totale	% Aziende esportatrici
						Media per U.L. (Euro)	Media per Dip. (Euro)		
C. 1 Valle di Fiemme	10	423	81.371.248	30.744.187	37,8	3.074.419	72.681	1,2	83,3
C. 2 Primiero	1	15	1.231.299	87.545	7,1	87.545	5.836	0,0	20,0
C. 3 Bassa Valsug. e Tesino	16	1.074	261.707.941	103.432.545	39,5	6.464.534	96.306	3,9	53,3
C. 4 Alta Valsugana	22	1.189	256.410.201	143.462.291	56,0	6.521.013	120.658	5,4	61,1
C. 5 Valle dell'Adige	90	4.759	1.412.817.732	615.733.929	43,6	6.841.488	129.383	23,3	62,5
C. 6 Valle di Non	14	795	205.119.754	79.459.507	38,7	5.675.679	99.949	3,0	70,0
C. 7 Valle di Sole	1	63	16.758.721	1.000.000	6,0	1.000.000	15.873	0,0	25,0
C. 8 Giudicarie	26	1.312	346.527.344	136.189.335	39,3	5.238.051	103.803	5,1	56,5
C. 9 Alto Garda e Ledro	22	3.007	1.363.403.305	768.443.707	56,4	34.929.259	255.552	29,0	66,7
C. 10 Vallagarina	79	5.496	1.486.907.213	766.727.421	51,6	9.705.410	139.506	29,0	71,2
C. 11 Valle di Fassa	-	-	-	-	-	-	-	0,0	0,0
<b>PROVINCIA</b>	<b>281</b>	<b>18.133</b>	<b>5.432.254.758</b>	<b>2.645.280.467</b>	<b>48,7</b>	<b>9.413.809</b>	<b>145.882</b>	<b>100,0</b>	<b>63,4</b>

Fonte: C.C.I.A.A. Trento - Servizio studi e ricerche

**IMPRESE INDUSTRIALI CON PIU' DI DIECI DIPENDENTI**  
**Imprese con export - Ripartizione per rami e classi di attività economica**  
 - I dati economici sono riferiti al 2006 -

Tab. 59

Rami e classi di attività economica	U.L. 2006	Dipendenti 2006	Fatturato (Euro)	Esportazioni (Euro)	% Esportaz. sul fatturato	Esportazioni		% Export sul totale	% Aziende esportatrici
						Media per U.L. (Euro)	Media per Dip. (Euro)		
<b>Industrie manifatturiere</b>	<b>253</b>	<b>17.507</b>	<b>5.347.775.242</b>	<b>2.630.128.351</b>	<b>49,2</b>	<b>10.395.764</b>	<b>150.233</b>	<b>99,4</b>	<b>62,3</b>
Alimentari e tabacchi	43	2.322	967.687.736	327.597.475	33,9	7.618.546	141.084	12,4	64,2
Tessili	10	1.140	619.813.084	338.500.191	54,6	33.850.019	296.930	12,8	76,9
Vestiario, pelli e calzature	9	596	118.271.557	75.906.085	64,2	8.434.009	127.359	2,9	81,8
Legno	11	419	94.589.316	4.909.555	5,2	446.323	11.717	0,2	29,7
Carta, stampa ed editoria	21	2.209	692.434.219	278.276.432	40,2	13.251.259	125.974	10,5	60,0
Chimiche, gomma e plastica	28	2.168	660.071.171	362.318.515	54,9	12.939.947	167.121	13,7	75,7
Lavorazione minerali non metalliferi	19	761	169.089.968	68.671.655	40,6	3.614.298	90.239	2,6	54,3
Metallurgiche	7	313	109.421.143	54.935.232	50,2	7.847.890	175.512	2,1	70,0
Fabbricazione prodotti in metallo	27	1.539	331.019.368	94.791.325	28,6	3.510.790	61.593	3,6	46,6
Fabbricazione macchine e prodotti meccanici	51	3.188	727.951.195	418.787.405	57,5	8.211.518	131.364	15,8	83,6
Fabbricazione altre macchine e mezzi di trasporto	23	2.717	823.014.004	584.457.399	71,0	25.411.191	215.111	22,1	74,2
Mobili ed altre industrie manifatturiere	4	135	34.412.481	20.977.082	61,0	5.244.271	155.386	0,8	36,4
<b>Industrie estrattive</b>	<b>28</b>	<b>626</b>	<b>84.479.516</b>	<b>15.152.116</b>	<b>17,9</b>	<b>541.147</b>	<b>24.205</b>	<b>0,6</b>	<b>75,7</b>
<b>TOTALE</b>	<b>281</b>	<b>18.133</b>	<b>5.432.254.758</b>	<b>2.645.280.467</b>	<b>48,7</b>	<b>9.413.809</b>	<b>145.882</b>	<b>100,0</b>	<b>63,4</b>

Fonte: C.C.I.A.A. Trento - Servizio studi e ricerche

**IMPRESE INDUSTRIALI CON PIU' DI DIECI DIPENDENTI****Imprese con export - Ripartizione per classi di dipendenti**

- I dati economici sono riferiti al 2006 -

Tab. 60

Classi di dipendenti	U.L. 2007	Dipendenti 2007	Fatturato (Euro)	Esportazioni (Euro)	% Esportaz. sul fatturato	Esportazioni		% Export sul totale	% Aziende esportatrici
						Media per U.L. (Euro)	Media per Dip. (Euro)		
11 - 20	71	1.051	230.540.897	46.500.345	20,2	654.934	44.244	1,8	44,4
21 - 50	110	3.635	852.394.643	323.312.411	37,9	2.939.204	88.944	12,2	65,1
51 - 100	55	4.085	1.308.065.798	542.548.223	41,5	9.864.513	132.815	20,5	85,9
101 - 200	31	4.397	1.154.451.460	457.213.095	39,6	14.748.810	103.983	17,3	88,6
201 - 300	8	1.880	574.185.220	405.705.914	70,7	50.713.239	215.801	15,3	100,0
301 - 500	3	1.247	692.390.539	479.970.085	69,3	159.990.028	384.900	18,1	75,0
oltre 500	3	1.838	620.226.201	390.030.394	62,9	130.010.131	212.204	14,7	100,0
<b>TOTALE</b>	<b>281</b>	<b>18.133</b>	<b>5.432.254.758</b>	<b>2.645.280.467</b>	<b>48,7</b>	<b>9.413.809</b>	<b>145.882</b>	<b>100,0</b>	<b>63,4</b>

Fonte: C.C.I.A.A. Trento - Servizio studi e ricerche

**IMPRESE INDUSTRIALI CON PIU' DI DIECI DIPENDENTI**  
**Dinamica del fatturato e delle esportazioni: ripartizione per comprensorio**  
 - Campione costante -

Tab. 61

Comprensori ==== Provincia	U.L.	Dipendenti			Fatturato (Euro)			Esportazioni (Euro)		
		2006	2007	Var. % 2007/2006	2005	2006	Var. % 2006/2005	2005	2006	Var. % 2006/2005
C. 1 Valle di Fiemme	20	752	731	- 2,79	135.570.044	122.887.880	- 9,35	28.119.318	30.894.829	9,87
C. 2 Primiero	12	348	361	3,74	53.136.150	65.233.149	22,77	125.285	87.545	- 30,12
C. 3 Bassa Valsug. e Tesino	42	1.994	2.061	3,36	493.453.801	536.228.015	8,67	89.287.284	103.432.545	15,84
C. 4 Alta Valsugana	46	1.802	1.802	0,00	345.460.278	364.266.521	5,44	137.059.670	143.462.291	4,67
C. 5 Valle dell'Adige	229	8.977	9.205	2,54	3.060.509.803	3.412.054.370	11,49	569.943.465	611.049.953	7,21
C. 6 Valle di Non	27	1.229	1.264	2,85	264.865.943	291.074.591	9,90	68.002.169	77.091.532	13,37
C. 7 Valle di Sole	6	173	150	- 13,29	35.639.056	27.837.450	- 21,89	1.334.849	1.000.000	- 25,09
C. 8 Giudicarie	65	2.241	2.265	1,07	479.414.898	526.042.963	9,73	130.922.327	136.189.335	4,02
C. 9 Alto Garda e Ledro	51	3.755	3.885	3,46	1.280.325.842	1.512.136.047	18,11	591.964.516	768.293.448	29,79
C. 10 Vallagarina	141	8.129	8.139	0,12	1.902.128.326	2.245.120.279	18,03	639.602.030	783.498.625	22,50
C. 11 Valle di Fassa	4	142	140	- 1,41	22.234.428	25.623.352	15,24	-	-	-
<b>PROVINCIA</b>	<b>643</b>	<b>29.542</b>	<b>30.003</b>	<b>1,56</b>	<b>8.072.738.569</b>	<b>9.128.504.617</b>	<b>13,08</b>	<b>2.256.360.913</b>	<b>2.655.000.103</b>	<b>17,67</b>

Fonte: C.C.I.A.A. Trento - Servizio studi e ricerche

**IMPRESE INDUSTRIALI CON PIU' DI DIECI DIPENDENTI**  
**Dinamica del fatturato e delle esportazioni: ripartizione per rami e classi di attività economica**  
 - Campione costante -

Tab. 62

Rami e classi di attività economica	U.L.	Dipendenti			Fatturato (Euro)			Esportazioni (Euro)		
		2006	2007	Var. % 2007/2006	2005	2006	Var. % 2006/2005	2005	2006	Var. % 2006/2005
<b>Industrie manifatturiere</b>	<b>382</b>	<b>20.616</b>	<b>21.128</b>	<b>2,48</b>	<b>5.502.465.517</b>	<b>6.259.192.400</b>	<b>13,75</b>	<b>2.207.658.836</b>	<b>2.584.447.765</b>	<b>17,07</b>
Alimentari e tabacchi	63	2.721	2.782	2,24	1.107.939.037	1.184.579.269	6,92	311.220.553	327.239.400	5,15
Tessili	13	1.273	1.293	1,57	479.023.619	650.738.160	35,85	249.748.053	338.500.191	35,54
Vestiaro, pelli e calzature	10	577	544	- 5,72	103.231.880	114.514.544	10,93	54.731.401	63.750.085	16,48
Legno	34	921	906	- 1,63	174.929.876	185.443.625	6,01	4.110.024	4.909.555	19,45
Carta, stampa ed editoria	34	2.625	2.667	1,60	703.486.034	786.370.662	11,78	255.599.974	277.142.521	8,43
Chimiche, gomma e plastica	33	2.279	2.281	0,09	629.931.208	676.128.879	7,33	299.654.693	361.746.796	20,72
Lavoraz. minerali non metalliferi	33	1.096	1.148	4,74	241.015.101	262.166.611	8,78	47.661.258	54.082.770	13,47
Metallurgiche	10	530	565	6,60	267.871.274	301.395.065	12,51	41.668.898	54.935.232	31,84
Fabbricazione prodotti in metallo	54	2.122	2.200	3,68	382.201.439	438.820.482	14,81	88.315.457	94.791.325	7,33
Fabbricazione macchine e prodotti meccanici	58	3.100	3.298	6,39	643.845.551	735.815.791	14,28	362.836.850	402.065.668	10,81
Fabbricazione altre macchine e mezzi di trasporto	30	3.088	3.170	2,66	722.240.869	874.160.980	21,03	470.999.325	584.307.140	24,06
Mobili ed altre industrie manifatturiere	10	284	274	- 3,52	46.749.629	49.058.332	4,94	21.112.350	20.977.082	- 0,64
<b>Industrie estrattive</b>	<b>36</b>	<b>790</b>	<b>803</b>	<b>1,65</b>	<b>118.787.277</b>	<b>124.436.479</b>	<b>4,76</b>	<b>14.034.257</b>	<b>15.152.116</b>	<b>7,97</b>
<b>Costruzioni edili</b>	<b>147</b>	<b>4.657</b>	<b>4.514</b>	<b>- 3,07</b>	<b>827.099.378</b>	<b>790.791.763</b>	<b>- 4,39</b>	<b>111.462</b>	<b>4.247.149</b>	<b>3710,40</b>
<b>Installazione di impianti</b>	<b>44</b>	<b>1.309</b>	<b>1.395</b>	<b>6,57</b>	<b>166.841.451</b>	<b>182.050.961</b>	<b>9,12</b>	<b>1.110.352</b>	<b>1.167.153</b>	<b>5,12</b>
<b>Ind. elettriche, acqua e gas</b>	<b>13</b>	<b>1.280</b>	<b>1.255</b>	<b>- 1,95</b>	<b>506.181.021</b>	<b>693.365.443</b>	<b>36,98</b>	<b>-</b>	<b>6.580.000</b>	<b>-</b>
<b>Vendita e riparaz. autoveicoli</b>	<b>21</b>	<b>890</b>	<b>908</b>	<b>2,02</b>	<b>951.363.925</b>	<b>1.078.667.571</b>	<b>13,38</b>	<b>33.446.006</b>	<b>43.405.920</b>	<b>29,78</b>
<b>TOTALE</b>	<b>643</b>	<b>29.542</b>	<b>30.003</b>	<b>1,56</b>	<b>8.072.738.569</b>	<b>9.128.504.617</b>	<b>13,08</b>	<b>2.256.360.913</b>	<b>2.655.000.103</b>	<b>17,67</b>

Fonte: C.C.I.A.A. Trento - Servizio studi e ricerche

## IMPRESE INDUSTRIALI CON PIU' DI DIECI DIPENDENTI Dinamica del fatturato per rami e classi di attività economica

Variazioni percentuali 2006 - 2005 - Campione costante

Grafico n. 12.1

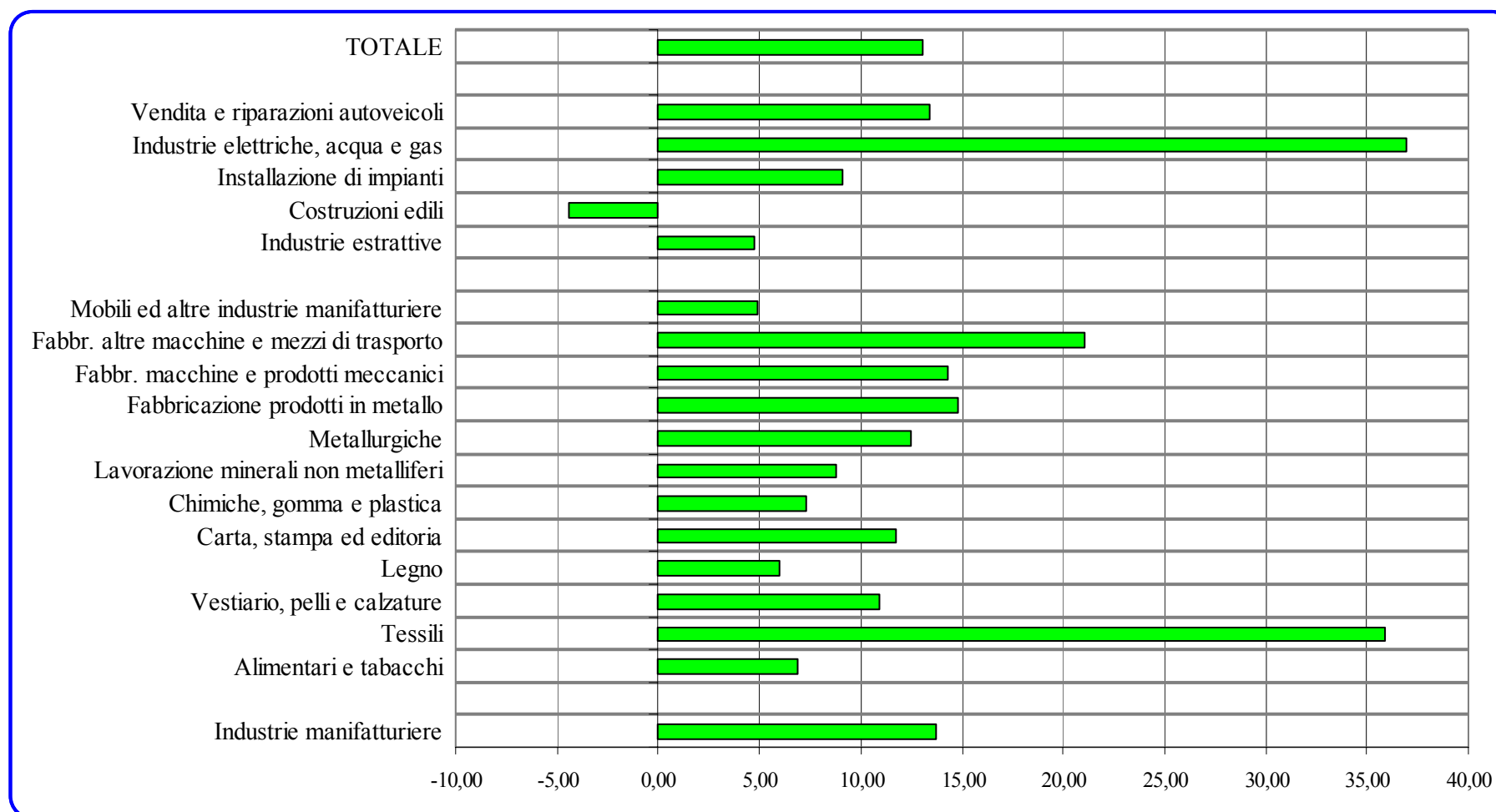



**IMPRESE INDUSTRIALI CON PIU' DI DIECI DIPENDENTI**  
**Dinamica dell'export per rami e classi di attività economica**  
Variazioni percentuali 2006 - 2005 - Campione costante

Grafico n. 12.2

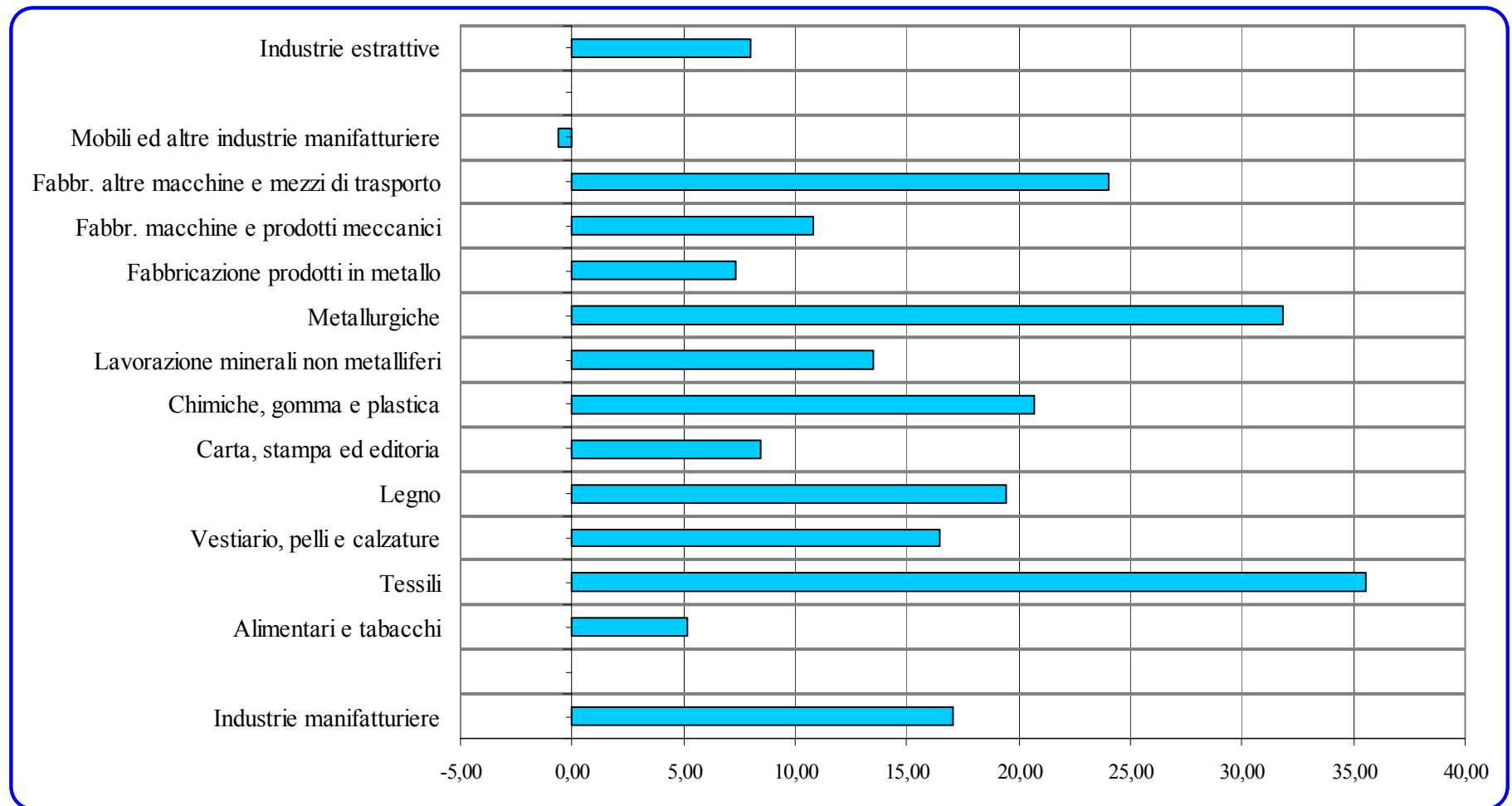

**IMPRESE INDUSTRIALI CON PIU' DI DIECI DIPENDENTI**  
**Dinamica del fatturato e delle esportazioni: ripartizione per classi di dipendenti**  
 - Campione costante -

Tab. 63

Classi di dipendenti	U.L.	Dipendenti			Fatturato (Euro)			Esportazioni (Euro)		
		2006	2007	Var. % 2007/2006	2005	2006	Var. % 2006/2005	2005	2006	Var. % 2006/2005
11 - 20	242	3.613	3.575	-1,05	800.443.405	818.339.627	2,24	43.257.201	57.027.536	31,83
21 - 50	251	8.081	8.172	1,13	1.604.794.682	1.710.109.284	6,56	282.025.599	305.644.452	8,37
51 - 100	93	6.514	6.571	0,88	2.414.982.406	2.830.909.756	17,22	425.487.821	551.548.051	29,63
101 - 200	40	5.424	5.531	1,97	1.466.096.863	1.617.029.904	10,29	417.177.498	458.493.671	9,90
201 - 300	9	2.023	2.128	5,19	590.705.866	695.872.269	17,80	380.813.831	405.705.914	6,54
301 - 500	4	1.477	1.580	6,97	553.018.983	735.853.640	33,06	386.626.539	479.970.085	24,14
oltre 500	4	2.410	2.446	1,49	642.696.364	720.390.137	12,09	320.972.424	396.610.394	23,57
<b>TOTALE</b>	<b>643</b>	<b>29.542</b>	<b>30.003</b>	<b>1,56</b>	<b>8.072.738.569</b>	<b>9.128.504.617</b>	<b>13,08</b>	<b>2.256.360.913</b>	<b>2.655.000.103</b>	<b>17,67</b>

Fonte: C.C.I.A.A. Trento - Servizio studi e ricerche

**IMPRESE INDUSTRIALI CON PIU' DI DIECI DIPENDENTI****Alcuni valori caratteristici relativi agli investimenti, alle materie prime, al costo del personale ed alle altre spese**

- Ripartizione per comprensorio - I dati economici sono riferiti al 2006 -

Tab. 64

Comprensori ==== Provincia	Con risposta relativa alle variabili considerate		Investimenti Media per dipendente (Euro)	Costo del personale Media per dipendente (Euro)	Materie pri- me e semilav. Media per dipendente (Euro)	Spese per servizi Media per dipendente (Euro)	Altre spese Media per dipendente (Euro)	Totale costi Media per dipendente (Euro)
	U.L.	Dipendenti						
C. 1 VallediFiemme	21	750	17.225	32.345	73.081	39.212	15.594	171.183
C. 2 Primiero	12	361	16.898	33.723	53.454	23.359	40.502	151.038
C. 3 Bassa Valsug. e Tesino	43	2.087	13.639	32.915	162.192	52.569	12.502	260.178
C. 4 Alta Valsugana	49	1.865	16.211	38.597	91.743	44.445	22.111	196.895
C. 5 Valle dell'Adige	225	8.778	14.500	37.807	214.467	75.157	21.572	348.949
C. 6 Valle di Non	28	1.231	17.918	38.362	134.790	57.562	14.649	245.378
C. 7 Valle di Sole	7	165	7.561	34.982	100.393	39.359	10.047	184.780
C. 8 Giudicarie	68	2.332	14.938	34.971	125.588	51.092	15.661	227.312
C. 9 Alto Garda e Ledro	53	3.802	16.181	42.065	256.521	63.646	20.361	382.593
C.10 Vallagarina	136	7.752	18.489	40.059	152.202	53.567	28.559	269.467
C.11 Valle di Fassa	4	140	7.383	33.802	109.228	27.610	13.463	184.104
<b>PROVINCIA</b>	<b>646</b>	<b>29.263</b>	<b>16.028</b>	<b>38.230</b>	<b>174.695</b>	<b>59.726</b>	<b>21.867</b>	<b>293.481</b>

Fonte: C.C.I.A.A. Trento - Servizio studi e ricerche

## IMPRESE INDUSTRIALI CON PIU' DI DIECI DIPENDENTI

Alcuni valori caratteristici relativi agli investimenti, alle materie prime, al costo del personale ed alle altre spese

- Ripartizione per rami e classi di attività economica - I dati economici sono riferiti al 2006 -

Tab. 65

Rami e classi di attività economica	Con risposta relativa alle variabili considerate		Investimenti Media per dipendente (Euro)	Costo del personale Media per dipendente (Euro)	Materie prime e semilav. Media per dipendente (Euro)	Spese per servizi Media per dipendente (Euro)	Altre spese Media per dipendente (Euro)	Totale costi Media per dipendente (Euro)
	U.L.	Dipendenti						
<b>Industrie manifatturiere</b>	<b>385</b>	<b>20.502</b>	<b>17.370</b>	<b>38.826</b>	<b>176.367</b>	<b>49.847</b>	<b>20.875</b>	<b>284.456</b>
Alimentari e tabacchi	63	2.658	37.757	36.767	270.211	54.400	28.250	392.718
Tessili	12	1.281	11.558	38.881	392.912	48.318	14.526	494.554
Vestiario, pelli e calzature	11	623	3.284	35.113	124.198	48.672	11.311	219.294
Legno	35	943	25.252	32.321	119.967	41.050	15.417	208.755
Carta, stampa ed editoria	33	2.600	16.362	44.286	145.856	65.560	25.651	281.352
Chimiche, gomma e plastica	33	2.183	14.330	39.000	156.186	46.695	24.167	266.048
Lavorazione minerali non metalliferi	35	1.258	19.606	40.477	97.337	54.048	20.690	212.568
Metallurgiche	9	529	12.883	40.001	418.700	93.318	79.261	567.004
Fabbricaz. prodotti in metallo	56	2.219	12.870	36.944	96.944	41.218	11.608	184.901
Fabbricazione macchine e prodotti meccanici	58	3.138	18.223	39.582	123.405	48.646	15.723	227.357
Fabbricazione altre macchine e mezzi di trasporto	29	2.782	7.896	39.024	184.171	36.393	16.180	275.768
Mobili ed altre industrie manifatturiere	11	288	7.264	31.254	86.726	39.336	18.010	175.326
<b>Industrie estrattive</b>	<b>37</b>	<b>820</b>	<b>6.523</b>	<b>39.276</b>	<b>55.238</b>	<b>39.589</b>	<b>19.426</b>	<b>153.530</b>
<b>Costruzioni edili</b>	<b>158</b>	<b>4.807</b>	<b>10.171</b>	<b>35.346</b>	<b>59.813</b>	<b>83.080</b>	<b>18.740</b>	<b>196.881</b>
<b>Installazione di impianti</b>	<b>42</b>	<b>1.305</b>	<b>5.419</b>	<b>31.390</b>	<b>61.791</b>	<b>31.385</b>	<b>10.013</b>	<b>134.579</b>
<b>Ind. elettriche, acqua e gas</b>	<b>13</b>	<b>1.255</b>	<b>34.995</b>	<b>43.014</b>	<b>334.940</b>	<b>132.447</b>	<b>46.925</b>	<b>557.325</b>
<b>Vendita e riparaz. autoveicoli</b>	<b>11</b>	<b>574</b>	<b>13.346</b>	<b>44.702</b>	<b>1.154.066</b>	<b>151.206</b>	<b>59.151</b>	<b>1.409.125</b>
<b>TOTALE</b>	<b>646</b>	<b>29.263</b>	<b>16.028</b>	<b>38.230</b>	<b>174.695</b>	<b>59.726</b>	<b>21.867</b>	<b>293.481</b>

Fonte: C.C.I.A.A. Trento - Servizio studi e ricerche

**IMPRESE INDUSTRIALI CON PIU' DI DIECI DIPENDENTI****Alcuni valori caratteristici relativi agli investimenti, alle materie prime, al costo del personale ed alle altre spese**

- Ripartizione per classi di dipendenti - I dati economici sono riferiti al 2006 -

Tab. 66

Classi di dipendenti	Con risposta relativa alle variabili considerate		Investimenti Media per dipendente (Euro)	Costo del personale Media per dipendente (Euro)	Materie prime e semilav. Media per dipendente (Euro)	Spese per servizi Media per dipendente (Euro)	Altre spese Media per dipendente (Euro)	Totale costi Media per dipendente (Euro)
	U.L.	Dipendenti						
11 - 20	253	3.737	16.983	34.096	107.845	57.491	21.256	220.533
21 - 50	250	8.093	13.963	35.493	101.743	51.345	17.831	206.929
51 - 100	87	6.114	18.640	39.516	257.824	83.858	28.537	404.174
101 - 200	40	5.498	11.482	39.644	177.141	51.936	17.300	286.024
201 - 300	9	2.128	26.254	41.577	201.625	56.436	26.424	326.062
301 - 500	3	1.247	14.324	42.967	424.595	53.416	14.323	535.302
oltre 500	4	2.446	17.057	41.879	154.090	54.140	29.635	279.744
<b>TOTALE</b>	<b>646</b>	<b>29.263</b>	<b>16.028</b>	<b>38.230</b>	<b>174.695</b>	<b>59.726</b>	<b>21.867</b>	<b>293.481</b>

Fonte: C.C.I.A.A. Trento - Servizio studi e ricerche

**IMPRESE INSERITE** (Valori assoluti)

Tab. 67

<b>Ramo di attività</b>	1991	1992	1993	1994	1995	1996	1997	1998	1999	2000	2001	2002	2003	2004	2005	2006	2007
Imprese estrattive	4	-	3	5	2	4	6	2	3	1	1		1	1	1	3	2
Imprese manifatturiere	52	32	24	26	30	30	32	31	36	12	15	8	33	23	21	40	37
Imp. delle costruzioni	25	19	18	10	12	11	15	13	17	7	15	4	21	20	13	32	20
Imprese elettriche	1	-	-	-	-	1	2	1	-	-	1	-	3	-	-	3	-
Vendita e riparazione autoveicoli	-	1	2	-	-	-	-	4	3	1	3	1	2	4	1	1	2
<b>TOTALE</b>	<b>82</b>	<b>52</b>	<b>47</b>	<b>41</b>	<b>44</b>	<b>46</b>	<b>55</b>	<b>51</b>	<b>59</b>	<b>21</b>	<b>35</b>	<b>13</b>	<b>60</b>	<b>48</b>	<b>36</b>	<b>79</b>	<b>61</b>

Fonte: C.C.I.A.A. Trento - Servizio studi e ricerche

**IMPRESE TOLTE** (Valori assoluti)

Tab. 67.1

<b>Ramo di attività</b>	1991	1992	1993	1994	1995	1996	1997	1998	1999	2000	2001	2002	2003	2004	2005	2006	2007
Imprese estrattive	3	2	2	5	4	2	4	2	2	2	4	4	1	1	3	-	3
Imprese manifatturiere	28	28	37	22	18	27	27	24	23	21	20	23	13	33	25	17	17
Imp. delle costruzioni	18	12	16	12	19	15	14	10	15	10	8	13	9	17	8	20	11
Imprese elettriche	-	2	1	-	-	-	4	-	2	-	-	-	2	1	2	-	-
Vendita e riparazione autoveicoli	1	-	1	-	-	1	-	1	2	2	-	-	2	2	1	2	-
<b>TOTALE</b>	<b>50</b>	<b>44</b>	<b>57</b>	<b>39</b>	<b>41</b>	<b>45</b>	<b>49</b>	<b>37</b>	<b>44</b>	<b>35</b>	<b>32</b>	<b>40</b>	<b>27</b>	<b>54</b>	<b>39</b>	<b>39</b>	<b>31</b>

Fonte: C.C.I.A.A. Trento - Servizio studi e ricerche

**DATI DI SINTESI SULLA STRUTTURA INDUSTRIALE  
PER COMPENSORIO E PER COMUNE**

**QUADRO DI SINTESI DELLA STRUTTURA INDUSTRIALE DEL COMPRESORIO  
PER RAMO DI ATTIVITA' ECONOMICA  
C. 1 VALLE DI FIEMME - Anni 1971 - 2007**

PERIODO DI RIFERIMENTO	Industrie estrattive		Industrie manifatturiere		Costruzioni ed installazioni impianti		Industrie elettriche, acqua e gas		Vendita e riparaz. di autoveicoli		TOTALE	
	U.L.	Dip.	U.L.	Dip.	U.L.	Dip.	U.L.	Dip.	U.L.	Dip.	U.L.	Dip.
Gennaio - Giugno 1971	1	96	17	496	11	227	1	21	-	-	30	840
Agosto 1972	1	112	17	465	10	249	1	20	-	-	29	846
Giugno 1973	1	86	19	503	10	268	1	20	-	-	31	877
Giugno 1974	1	80	18	525	10	245	1	20	-	-	30	870
Giugno 1975	1	82	20	535	10	262	1	21	-	-	32	900
Giugno 1976	1	91	20	582	10	243	1	21	-	-	32	937
Giugno 1977	1	91	20	598	9	224	1	17	-	-	31	930
Giugno 1978	1	90	20	581	8	225	1	17	-	-	30	913
Giugno 1979	1	69	16	495	6	193	1	17	-	-	24	774
Giugno 1980	1	15	17	493	6	177	1	15	-	-	25	700
Giugno 1981	1	15	16	467	6	113	1	14	-	-	24	609
Giugno 1982	1	20	14	411	5	119	1	11	-	-	21	561
Giugno 1983	1	14	14	403	6	127	1	11	-	-	22	555
Giugno 1984	1	34	13	374	6	113	-	-	-	-	20	521
Giugno 1985	1	35	12	343	4	90	-	-	-	-	17	468
Giugno 1986	1	28	11	291	4	100	-	-	-	-	16	419
Giugno 1987	-	-	13	310	4	107	-	-	-	-	17	417
Giugno 1988	-	-	12	331	4	101	-	-	-	-	16	432
Giugno 1989	-	-	12	360	4	117	-	-	-	-	16	477
Giugno 1990	-	-	12	353	5	140	-	-	-	-	17	493
Giugno 1991	-	-	11	325	6	173	-	-	-	-	17	498
Giugno 1992	-	-	13	361	5	154	-	-	-	-	18	515
Giugno 1993	-	-	13	341	5	154	-	-	-	-	18	495
Giugno 1994	-	-	12	349	6	153	-	-	-	-	18	502
Giugno 1995	-	-	13	384	5	145	-	-	-	-	18	529
Giugno 1996	-	-	13	376	4	127	-	-	-	-	17	503
Giugno 1997	-	-	13	396	5	159	-	-	-	-	18	555
Giugno 1998	-	-	15	444	7	198	-	-	-	-	22	642
Giugno 1999	-	-	14	452	7	293	-	-	-	-	21	745
Giugno 2000	-	-	14	460	8	309	-	-	-	-	22	769
Giugno 2001	-	-	14	477	7	309	-	-	-	-	21	786
Giugno 2002	-	-	11	448	6	282	-	-	-	-	17	730
Giugno 2003	-	-	13	506	6	288	-	-	-	-	19	794
Giugno 2004	-	-	12	453	6	294	-	-	-	-	18	747
Giugno 2005	-	-	13	492	6	265	-	-	-	-	19	757
Giugno 2006	-	-	12	496	8	263	-	-	-	-	20	759
Giugno 2007	-	-	13	471	10	306	-	-	-	-	23	777



**UNITA' LOCALI E DIPENDENTI PER COMUNE E PER RAMO DI ATTIVITA' ECONOMICA  
SITUAZIONE AL GIUGNO 2007**

VALLE DI FIEMME	Industrie estrattive		Industrie manifatturiere		Costruzioni ed installazioni impianti		Industrie elettriche, acqua e gas		Vendita e riparaz. di autoveicoli		TOTALE	
	U.L.	Dip.	U.L.	Dip.	U.L.	Dip.	U.L.	Dip.	U.L.	Dip.	U.L.	Dip.
Carano	-	-	1	13	-	-	-	-	-	-	1	13
Castello-Molina di Fiemme	-	-	2	30	-	-	-	-	-	-	2	30
Cavalese	-	-	1	57	2	49	-	-	-	-	3	106
Daiano	-	-	-	-	1	36	-	-	-	-	1	36
Predazzo	-	-	3	77	2	50	-	-	-	-	5	127
Tesero	-	-	3	112	3	137	-	-	-	-	6	249
Ziano di Fiemme	-	-	3	182	2	34	-	-	-	-	5	216
<b>TOTALE</b>	-	-	<b>13</b>	<b>471</b>	<b>10</b>	<b>306</b>	-	-	-	-	<b>23</b>	<b>777</b>
Distribuzione % U.L.	0,00		56,52		43,48		0,00		0,00		100	
Distribuzione % dipendenti		0,00		60,62		39,38		0,00		0,00		100

**QUADRO DI SINTESI DELLA STRUTTURA INDUSTRIALE DEL COMPRESORIO  
PER RAMO DI ATTIVITA' ECONOMICA  
C. 2 PRIMIERO - Anni 1971 - 2007**

PERIODO DI RIFERIMENTO	Industrie estrattive		Industrie manifatturiere		Costruzioni ed installazioni impianti		Industrie elettriche, acqua e gas		Vendita e riparaz. di autoveicoli		TOTALE	
	U.L.	Dip.	U.L.	Dip.	U.L.	Dip.	U.L.	Dip.	U.L.	Dip.	U.L.	Dip.
Gennaio - Giugno 1971	-	-	1	26	9	266	2	78	-	-	12	370
Agosto 1972	-	-	2	39	12	312	2	77	-	-	16	428
Giugno 1973	-	-	2	71	10	302	2	69	-	-	14	442
Giugno 1974	-	-	2	68	9	309	2	68	-	-	13	445
Giugno 1975	-	-	2	81	8	250	2	56	-	-	12	387
Giugno 1976	-	-	2	68	8	255	2	53	-	-	12	375
Giugno 1977	-	-	2	65	8	251	2	52	-	-	12	368
Giugno 1978	-	-	2	61	9	229	2	51	-	-	13	341
Giugno 1979	-	-	4	90	6	186	2	54	-	-	12	330
Giugno 1980	-	-	4	88	6	170	2	57	-	-	12	315
Giugno 1981	-	-	4	90	5	152	2	59	-	-	11	301
Giugno 1982	-	-	2	53	6	194	3	58	-	-	11	306
Giugno 1983	-	-	2	38	6	179	3	59	-	-	11	276
Giugno 1984	-	-	3	52	6	166	3	56	-	-	12	274
Giugno 1985	-	-	2	41	7	177	3	56	-	-	12	274
Giugno 1986	-	-	2	36	6	146	3	55	-	-	11	237
Giugno 1987	-	-	3	49	6	169	3	62	-	-	12	280
Giugno 1988	-	-	4	60	6	169	3	61	-	-	13	290
Giugno 1989	-	-	5	74	6	179	2	42	-	-	13	295
Giugno 1990	-	-	2	38	5	156	2	44	-	-	9	238
Giugno 1991	-	-	-	-	4	144	2	42	-	-	6	186
Giugno 1992	-	-	1	23	6	172	2	43	-	-	9	238
Giugno 1993	-	-	1	28	6	157	2	44	-	-	9	229
Giugno 1994	-	-	1	25	7	196	2	50	-	-	10	271
Giugno 1995	-	-	1	32	7	183	2	51	-	-	10	266
Giugno 1996	-	-	1	30	7	176	2	53	-	-	10	259
Giugno 1997	-	-	1	31	7	177	1	41	-	-	9	249
Giugno 1998	-	-	-	-	8	213	1	42	-	-	11	293
Giugno 1999	-	-	2	38	7	190	1	41	-	-	10	282
Giugno 2000	-	-	2	51	7	181	1	41	-	-	10	273
Giugno 2001	-	-	-	-	7	153	1	43	-	-	11	281
Giugno 2002	-	-	3	91	6	142	1	40	-	-	10	273
Giugno 2003	-	-	4	113	6	169	1	41	-	-	11	323
Giugno 2004	-	-	4	109	7	188	1	35	-	-	12	332
Giugno 2005	-	-	5	176	6	172	1	34	-	-	12	382
Giugno 2006	-	-	5	136	5	147	2	65	-	-	12	348
Giugno 2007	-	-	5	144	5	153	2	64	-	-	12	361

**UNITA' LOCALI E DIPENDENTI PER COMUNE E PER RAMO DI ATTIVITA' ECONOMICA  
SITUAZIONE AL GIUGNO 2007**

PRIMIERO	Industrie estrattive		Industrie manifatturiere		Costruzioni ed installazioni impianti		Industrie elettriche, acqua e gas		Vendita e riparaz. di autoveicoli		TOTALE	
	U.L.	Dip.	U.L.	Dip.	U.L.	Dip.	U.L.	Dip.	U.L.	Dip.	U.L.	Dip.
Canal San Bovo	-	-	-	-	1	35	-	-	-	-	1	35
Fiera di Primiero	-	-	-	-	-	-	1	28	-	-	1	28
Imer	-	-	-	-	2	88	-	-	-	-	2	88
Mezzano	-	-	4	101	-	-	-	-	-	-	4	101
Siror	-	-	-	-	2	30	-	-	-	-	2	30
Tonadico	-	-	1	43	-	-	1	36	-	-	2	79
<b>TOTALE</b>	-	-	<b>5</b>	<b>144</b>	<b>5</b>	<b>153</b>	<b>2</b>	<b>64</b>	-	-	<b>12</b>	<b>361</b>
Distribuzione % U.L.	0,00		41,67		41,67		16,67		0,00		100	
Distribuzione % dipendenti		0,00		39,89		42,38		17,73		0,00		100

**QUADRO DI SINTESI DELLA STRUTTURA INDUSTRIALE DEL COMPRESORIO  
PER RAMO DI ATTIVITA' ECONOMICA**

**C. 3 BASSA VALSUGANA E TESINO - Anni 1971 - 2007**

PERIODO DI RIFERIMENTO	Industrie estrattive		Industrie manifatturiere		Costruzioni ed installazioni impianti		Industrie elettriche, acqua e gas		Vendita e riparaz. di autoveicoli		TOTALE	
	U.L.	Dip.	U.L.	Dip.	U.L.	Dip.	U.L.	Dip.	U.L.	Dip.	U.L.	Dip.
Gennaio - Giugno 1971	1	31	20	1.278	9	271	3	66	-	-	33	1.646
Agosto 1972	1	26	19	1.234	8	272	3	60	-	-	31	1.592
Giugno 1973	1	23	24	1.477	8	264	3	49	-	-	36	1.813
Giugno 1974	1	20	22	1.502	8	265	2	40	-	-	33	1.827
Giugno 1975	1	21	24	1.522	9	266	2	37	-	-	36	1.846
Giugno 1976	1	4	23	1.556	9	281	1	20	-	-	34	1.861
Giugno 1977	1	20	24	1.476	10	266	1	19	-	-	36	1.781
Giugno 1978	1	46	25	1.427	10	286	1	18	-	-	37	1.777
Giugno 1979	1	23	23	1.433	9	256	1	12	-	-	34	1.724
Giugno 1980	1	57	23	1.750	8	276	1	23	-	-	33	2.106
Giugno 1981	1	25	22	1.732	8	274	1	22	-	-	32	2.053
Giugno 1982	1	26	22	1.669	9	381	1	22	-	-	33	2.098
Giugno 1983	1	23	20	1.602	10	408	1	25	-	-	32	2.058
Giugno 1984	1	23	21	1.570	9	391	1	24	-	-	32	2.008
Giugno 1985	1	21	21	1.599	9	370	1	24	-	-	32	2.014
Giugno 1986	1	21	23	1.661	10	346	1	25	-	-	35	2.053
Giugno 1987	1	24	23	1.656	10	372	1	28	-	-	35	2.080
Giugno 1988	1	24	21	1.695	10	350	1	27	-	-	33	2.096
Giugno 1989	1	26	23	1.803	8	334	1	28	-	-	33	2.191
Giugno 1990	1	25	24	1.860	9	391	1	12	-	-	35	2.288
Giugno 1991	1	27	25	1.900	9	384	1	27	-	-	36	2.338
Giugno 1992	1	23	23	1.928	9	410	1	16	-	-	34	2.377
Giugno 1993	1	23	23	1.889	9	395	-	-	-	-	33	2.307
Giugno 1994	1	23	24	1.905	9	386	-	-	-	-	34	2.314
Giugno 1995	1	23	25	2.121	8	372	-	-	-	-	34	2.516
Giugno 1996	1	21	26	2.164	7	206	-	-	-	-	34	2.391
Giugno 1997	1	22	28	2.203	8	292	-	-	-	-	37	2.517
Giugno 1998	1	22	26	2.191	8	309	-	-	-	-	35	2.522
Giugno 1999	1	20	29	2.198	10	471	-	-	-	-	40	2.689
Giugno 2000	1	20	28	2.239	11	536	-	-	-	-	40	2.795
Giugno 2001	-	-	27	2.015	11	583	-	-	-	-	38	2.598
Giugno 2002	-	-	27	1.990	10	640	-	-	-	-	37	2.630
Giugno 2003	-	-	26	1.821	12	707	-	-	-	-	38	2.528
Giugno 2004	-	-	27	1.838	14	611	-	-	-	-	41	2.449
Giugno 2005	-	-	28	1.765	15	712	-	-	-	-	43	2.477
Giugno 2006	-	-	29	1.698	17	702	-	-	-	-	46	2.400
Giugno 2007	-	-	33	1.836	16	660	-	-	-	-	49	2.496

**UNITA' LOCALI E DIPENDENTI PER COMUNE E PER RAMO DI ATTIVITA' ECONOMICA  
SITUAZIONE AL GIUGNO 2007**

BASSA VALSUGANA E TESINO	Industrie estrattive		Industrie manifatturiere		Costruzioni ed installazioni impianti		Industrie elettriche, acqua e gas		Vendita e riparaz. di autoveicoli		TOTALE	
	U.L.	Dip.	U.L.	Dip.	U.L.	Dip.	U.L.	Dip.	U.L.	Dip.	U.L.	Dip.
Borgo Valsugana	-	-	5	286	6	273	-	-	-	-	11	559
Castelnuovo	-	-	5	395	1	55	-	-	-	-	6	450
Cinte Tesino	-	-	1	47	-	-	-	-	-	-	1	47
Grigno	-	-	10	331	2	88	-	-	-	-	12	419
Ivano-Fracena	-	-	-	-	1	61	-	-	-	-	1	61
Novaledo	-	-	2	166	-	-	-	-	-	-	2	166
Pieve Tesino	-	-	1	41	-	-	-	-	-	-	1	41
Roncegno	-	-	1	11	1	20	-	-	-	-	2	31
Scurelle	-	-	6	514	2	54	-	-	-	-	8	568
Strigno	-	-	-	-	1	23	-	-	-	-	1	23
Telve	-	-	-	-	1	34	-	-	-	-	1	34
Torcegno	-	-	1	27	-	-	-	-	-	-	1	27
Villa Agnedo	-	-	1	18	1	52	-	-	-	-	2	70
<b>TOTALE</b>	-	-	<b>33</b>	<b>1.836</b>	<b>16</b>	<b>660</b>	-	-	-	-	<b>49</b>	<b>2.496</b>
Distribuzione % U.L.	0,00		67,35		32,65		0,00		0,00		100	
Distribuzione % dipendenti		0,00		73,56		26,44		0,00		0,00		100

**QUADRO DI SINTESI DELLA STRUTTURA INDUSTRIALE DEL COMPRESORIO  
PER RAMO DI ATTIVITA' ECONOMICA  
C. 4 ALTA VALSUGANA - Anni 1971 - 2007**

PERIODO DI RIFERIMENTO	Industrie estrattive		Industrie manifatturiere		Costruzioni ed installazioni impianti		Industrie elettriche, acqua e gas		Vendita e riparaz. di autoveicoli		TOTALE	
	U.L.	Dip.	U.L.	Dip.	U.L.	Dip.	U.L.	Dip.	U.L.	Dip.	U.L.	Dip.
Gennaio - Giugno 1971	17	296	20	1.190	14	355	-	-	-	-	51	1.841
Agosto 1972	15	251	20	1.170	14	363	-	-	-	-	49	1.784
Giugno 1973	13	233	22	1.266	14	386	-	-	-	-	49	1.885
Giugno 1974	11	207	18	1.230	13	351	-	-	-	-	42	1.788
Giugno 1975	10	217	26	1.364	12	301	-	-	-	-	48	1.882
Giugno 1976	13	239	29	1.467	11	284	-	-	-	-	53	1.990
Giugno 1977	13	233	30	1.506	12	249	-	-	-	-	55	1.988
Giugno 1978	13	245	27	1.464	11	248	-	-	-	-	51	1.957
Giugno 1979	9	190	28	1.514	11	245	-	-	-	-	48	1.949
Giugno 1980	8	159	27	1.565	10	237	-	-	-	-	45	1.961
Giugno 1981	6	138	26	1.447	8	223	-	-	-	-	40	1.808
Giugno 1982	6	130	25	1.522	8	220	-	-	-	-	39	1.872
Giugno 1983	9	204	25	1.404	8	199	-	-	-	-	42	1.807
Giugno 1984	8	211	24	1.324	7	175	-	-	-	-	39	1.710
Giugno 1985	8	215	24	1.274	7	170	-	-	-	-	39	1.659
Giugno 1986	8	223	24	1.277	7	161	-	-	-	-	39	1.661
Giugno 1987	8	218	26	1.290	8	178	-	-	-	-	42	1.686
Giugno 1988	8	203	26	1.369	8	220	-	-	-	-	42	1.792
Giugno 1989	7	189	27	1.450	8	235	1	24	-	-	43	1.898
Giugno 1990	8	208	26	1.496	11	274	2	36	-	-	47	2.014
Giugno 1991	10	228	25	1.512	13	347	2	42	-	-	50	2.129
Giugno 1992	10	235	24	1.498	12	284	2	43	-	-	48	2.060
Giugno 1993	10	212	24	1.483	12	293	2	43	-	-	48	2.031
Giugno 1994	8	193	24	1.392	11	309	2	45	-	-	45	1.939
Giugno 1995	8	182	24	1.237	10	282	2	45	-	-	44	1.746
Giugno 1996	10	203	25	1.261	12	337	2	48	-	-	49	1.849
Giugno 1997	11	234	24	1.270	11	311	2	49	-	-	48	1.864
Giugno 1998	11	239	24	1.310	9	272	2	49	-	-	46	1.870
Giugno 1999	11	243	26	1.338	9	285	2	52	-	-	48	1.918
Giugno 2000	11	261	24	1.220	8	219	2	53	-	-	45	1.753
Giugno 2001	11	242	25	1.242	8	216	2	52	-	-	46	1.752
Giugno 2002	10	226	26	1.290	7	197	2	53	-	-	45	1.766
Giugno 2003	8	173	29	1.364	8	217	2	47	-	-	47	1.801
Giugno 2004	9	174	28	1.343	8	237	1	48	-	-	46	1.802
Giugno 2005	9	171	25	1.285	9	283	1	51	-	-	44	1.790
Giugno 2006	10	184	26	1.277	12	345	2	63	-	-	50	1.869
Giugno 2007	10	189	28	1.332	12	331	2	64	-	-	52	1.916

**UNITA' LOCALI E DIPENDENTI PER COMUNE E PER RAMO DI ATTIVITA' ECONOMICA  
SITUAZIONE AL GIUGNO 2007**

ALTA VALSUGANA	Industrie estrattive		Industrie manifatturiere		Costruzioni ed installazioni impianti		Industrie elettriche, acqua e gas		Vendita e riparaz. di autoveicoli		TOTALE	
	U.L.	Dip.	U.L.	Dip.	U.L.	Dip.	U.L.	Dip.	U.L.	Dip.	U.L.	Dip.
Baselga di Pine'	3	46	1	11	2	65	1	12	-	-	7	134
Bosentino	-	-	1	36	-	-	-	-	-	-	1	36
Calceranica al Lago	-	-	1	214	-	-	-	-	-	-	1	214
Caldonazzo	-	-	2	64	-	-	-	-	-	-	2	64
Civezzano	-	-	3	58	-	-	-	-	-	-	3	58
Fornace	7	143	1	19	-	-	-	-	-	-	8	162
Levico Terme	-	-	3	230	4	113	-	-	-	-	7	343
Pergine Valsugana	-	-	15	675	5	135	1	52	-	-	21	862
Tenna	-	-	-	-	1	18	-	-	-	-	1	18
Vigolo Vattaro	-	-	1	25	-	-	-	-	-	-	1	25
<b>TOTALE</b>	<b>10</b>	<b>189</b>	<b>28</b>	<b>1.332</b>	<b>12</b>	<b>331</b>	<b>2</b>	<b>64</b>	<b>-</b>	<b>-</b>	<b>52</b>	<b>1.916</b>
Distribuzione % U.L.	19,23		53,85		23,08		3,85		0,00		100	
Distribuzione % dipendenti		9,86		69,52		17,28		3,34		0,00		100

**QUADRO DI SINTESI DELLA STRUTTURA INDUSTRIALE DEL COMPRESORIO  
PER RAMO DI ATTIVITA' ECONOMICA  
C. 5 VALLE DELL'ADIGE - Anni 1971 - 2007**

PERIODO DI RIFERIMENTO	Industrie estrattive		Industrie manifatturiere		Costruzioni ed installazioni impianti		Industrie elettriche, acqua e gas		Vendita e riparaz. di autoveicoli		TOTALE	
	U.L.	Dip.	U.L.	Dip.	U.L.	Dip.	U.L.	Dip.	U.L.	Dip.	U.L.	Dip.
Gennaio - Giugno 1971	25	525	120	9.467	74	3.415	6	292	-	-	225	13.699
Agosto 1972	35	667	116	9.400	71	2.478	6	287	-	-	228	12.832
Giugno 1973	32	587	118	9.646	73	2.748	5	207	-	-	228	13.188
Giugno 1974	30	590	114	9.692	65	2.929	5	219	-	-	214	13.430
Giugno 1975	30	638	117	9.454	66	2.784	5	220	-	-	218	13.096
Giugno 1976	39	739	117	9.369	64	2.663	5	274	-	-	225	13.045
Giugno 1977	39	768	118	9.363	64	2.402	5	284	-	-	226	12.817
Giugno 1978	39	760	114	9.015	60	2.490	5	211	-	-	218	12.476
Giugno 1979	26	580	106	8.897	56	2.290	5	213	-	-	193	11.980
Giugno 1980	23	530	98	8.681	52	2.052	5	217	-	-	178	11.480
Giugno 1981	21	516	95	8.168	49	2.077	5	217	-	-	170	10.978
Giugno 1982	21	508	94	7.826	57	2.355	5	195	-	-	175	10.884
Giugno 1983	20	488	97	7.577	55	2.152	3	190	-	-	175	10.407
Giugno 1984	19	455	99	7.116	51	1.990	3	192	-	-	172	9.753
Giugno 1985	24	555	93	6.483	51	2.027	3	194	-	-	171	9.259
Giugno 1986	27	612	93	6.355	47	1.826	3	199	-	-	170	8.992
Giugno 1987	36	769	101	6.475	50	1.970	3	228	-	-	190	9.442
Giugno 1988	34	773	95	6.268	55	2.230	3	240	-	-	187	9.511
Giugno 1989	32	772	90	5.968	53	1.956	3	222	10	467	188	9.385
Giugno 1990	35	830	94	6.169	58	2.112	4	246	10	464	201	9.821
Giugno 1991	34	877	109	6.434	59	2.310	4	255	9	444	215	10.320
Giugno 1992	32	785	111	6.408	64	2.467	4	240	9	436	220	10.336
Giugno 1993	33	762	106	6.021	66	2.317	4	225	11	559	220	9.884
Giugno 1994	35	793	103	5.912	66	2.140	4	227	11	551	219	9.623
Giugno 1995	33	711	107	6.293	67	2.007	4	225	10	518	221	9.754
Giugno 1996	33	684	109	6.220	60	1.834	5	257	11	563	218	9.558
Giugno 1997	33	689	110	6.440	57	1.826	6	467	10	576	216	9.998
Giugno 1998	32	644	117	6.631	57	1.803	7	642	13	648	226	10.368
Giugno 1999	33	674	128	6.726	59	1.769	6	629	15	728	241	10.526
Giugno 2000	32	675	125	6.835	60	1.937	6	635	13	647	236	10.729
Giugno 2001	30	638	123	6.859	65	2.108	7	638	16	702	241	10.945
Giugno 2002	27	566	119	6.704	63	2.152	7	623	17	700	233	10.745
Giugno 2003	27	592	131	7.050	65	2.174	8	581	15	578	246	10.975
Giugno 2004	26	588	121	6.808	67	2.270	8	525	15	692	237	10.883
Giugno 2005	26	629	113	6.340	71	2.431	6	228	14	720	230	10.348
Giugno 2006	27	618	125	6.432	74	2.226	7	330	13	720	246	10.326
Giugno 2007	26	612	122	6.635	79	2.290	8	377	14	749	249	10.663



**UNITA' LOCALI E DIPENDENTI PER COMUNE E PER RAMO DI ATTIVITA' ECONOMICA  
SITUAZIONE AL GIUGNO 2007**

VALLE DELL'ADIGE	Industrie estrattive		Industrie manifatturiere		Costruzioni ed installazioni impianti		Industrie elettriche, acqua e gas		Vendita e riparaz. di autoveicoli		TOTALE	
	U.L.	Dip.	U.L.	Dip.	U.L.	Dip.	U.L.	Dip.	U.L.	Dip.	U.L.	Dip.
Albiano	21	470	1	16	1	19	-	-	-	-	23	505
Aldeno	-	-	3	146	2	29	-	-	-	-	5	175
Andalo	-	-	-	-	1	22	-	-	-	-	1	22
Calavino	-	-	3	92	1	19	-	-	-	-	4	111
Cavedine	-	-	1	30	1	28	-	-	-	-	2	58
Cembra	-	-	1	27	2	63	-	-	-	-	3	90
Faedo	-	-	1	21	-	-	-	-	-	-	1	21
Fai della Paganella	-	-	1	12	-	-	-	-	-	-	1	12
Lasino	-	-	-	-	1	16	-	-	-	-	1	16
Lavis	-	-	17	975	7	179	2	41	2	22	28	1.217
Lona-Lases	3	84	1	13	-	-	-	-	-	-	4	97
Mezzocorona	1	31	9	542	3	189	1	19	-	-	14	781
Mezzolombardo	-	-	12	354	4	62	1	22	-	-	17	438
Rovere' della Luna	-	-	1	168	-	-	-	-	-	-	1	168
San Michele all'Adige	-	-	1	18	1	11	1	11	-	-	3	40
Segonzano	-	-	-	-	1	24	-	-	-	-	1	24
Spormaggiore	-	-	1	44	-	-	-	-	-	-	1	44
Trento	1	27	68	4.166	53	1.618	3	284	12	727	137	6.822
Zambana	-	-	1	11	1	11	-	-	-	-	2	22
<b>TOTALE</b>	<b>26</b>	<b>612</b>	<b>122</b>	<b>6.635</b>	<b>79</b>	<b>2.290</b>	<b>8</b>	<b>377</b>	<b>14</b>	<b>749</b>	<b>249</b>	<b>10.663</b>
Distribuzione % U.L.	10,44		49,00		31,73		3,21		5,62		100	
Distribuzione % dipendenti		5,74		62,22		21,48		3,54		7,02		100

**QUADRO DI SINTESI DELLA STRUTTURA INDUSTRIALE DEL COMPRESORIO  
PER RAMO DI ATTIVITA' ECONOMICA  
C. 6 VALLE DI NON - Anni 1971 - 2007**

PERIODO DI RIFERIMENTO	Industrie estrattive		Industrie manifatturiere		Costruzioni ed installazioni impianti		Industrie elettriche, acqua e gas		Vendita e riparaz. di autoveicoli		TOTALE	
	U.L.	Dip.	U.L.	Dip.	U.L.	Dip.	U.L.	Dip.	U.L.	Dip.	U.L.	Dip.
Gennaio - Giugno 1971	-	-	16	920	5	162	1	35	-	-	22	1.117
Agosto 1972	-	-	18	997	9	231	1	36	-	-	28	1.264
Giugno 1973	-	-	21	1.188	7	222	1	35	-	-	29	1.445
Giugno 1974	-	-	22	1.229	6	251	1	17	-	-	29	1.497
Giugno 1975	-	-	21	1.173	6	226	1	17	-	-	28	1.416
Giugno 1976	-	-	19	1.101	7	213	1	17	-	-	27	1.331
Giugno 1977	-	-	19	1.143	7	196	1	17	-	-	27	1.356
Giugno 1978	-	-	18	983	7	208	1	17	-	-	26	1.208
Giugno 1979	-	-	15	971	5	168	1	17	-	-	21	1.156
Giugno 1980	-	-	14	962	5	138	1	17	-	-	20	1.117
Giugno 1981	-	-	17	1.021	6	207	1	17	-	-	24	1.245
Giugno 1982	-	-	18	1.045	6	195	1	36	-	-	25	1.276
Giugno 1983	-	-	15	1.028	5	147	1	37	-	-	21	1.212
Giugno 1984	-	-	14	998	5	141	1	36	-	-	20	1.175
Giugno 1985	-	-	15	944	5	129	1	33	-	-	21	1.106
Giugno 1986	-	-	16	909	6	134	1	31	-	-	23	1.074
Giugno 1987	-	-	19	1.025	7	111	1	31	-	-	27	1.167
Giugno 1988	-	-	17	967	6	104	1	29	-	-	24	1.100
Giugno 1989	-	-	17	910	7	222	1	16	-	-	25	1.148
Giugno 1990	-	-	21	958	7	185	1	16	-	-	29	1.159
Giugno 1991	-	-	18	917	9	238	2	29	-	-	29	1.184
Giugno 1992	-	-	17	975	9	242	2	27	-	-	28	1.244
Giugno 1993	-	-	20	1.028	12	342	2	28	-	-	34	1.398
Giugno 1994	-	-	19	1.052	10	229	2	29	-	-	31	1.310
Giugno 1995	-	-	17	1.018	9	241	2	29	-	-	28	1.288
Giugno 1996	-	-	16	1.060	9	226	2	31	-	-	27	1.317
Giugno 1997	-	-	14	1.014	8	223	2	31	-	-	24	1.268
Giugno 1998	-	-	13	1.014	8	242	2	30	-	-	23	1.286
Giugno 1999	-	-	12	995	9	312	1	15	-	-	22	1.322
Giugno 2000	-	-	13	1.072	9	334	1	12	-	-	23	1.418
Giugno 2001	-	-	13	1.080	8	307	1	12	-	-	22	1.399
Giugno 2002	-	-	13	1.015	9	302	1	12	-	-	23	1.329
Giugno 2003	-	-	15	1.129	9	302	1	12	-	-	25	1.443
Giugno 2004	-	-	15	1.150	9	411	1	12	-	-	25	1.573
Giugno 2005	-	-	19	1.253	9	413	1	12	-	-	29	1.678
Giugno 2006	-	-	19	1.153	10	416	1	14	-	-	30	1.583
Giugno 2007	-	-	21	1.175	12	415	1	12	-	-	34	1.602

**UNITA' LOCALI E DIPENDENTI PER COMUNE E PER RAMO DI ATTIVITA' ECONOMICA  
SITUAZIONE AL GIUGNO 2007**

VALLE DI NON	Industrie estrattive		Industrie manifatturiere		Costruzioni ed installazioni impianti		Industrie elettriche, acqua e gas		Vendita e riparaz. di autoveicoli		TOTALE	
	U.L.	Dip.	U.L.	Dip.	U.L.	Dip.	U.L.	Dip.	U.L.	Dip.	U.L.	Dip.
Castelfondo	-	-	1	12	-	-	-	-	-	-	1	12
Cavareno	-	-	1	48	-	-	-	-	-	-	1	48
Cles	-	-	6	653	3	53	1	12	-	-	10	718
Denno	-	-	1	24	1	48	-	-	-	-	2	72
Flavon	-	-	-	-	1	66	-	-	-	-	1	66
Fondo	-	-	4	89	-	-	-	-	-	-	4	89
Romallo	-	-	-	-	1	23	-	-	-	-	1	23
Romeno	-	-	1	11	-	-	-	-	-	-	1	11
Ruffre'	-	-	-	-	1	12	-	-	-	-	1	12
Taio	-	-	4	188	2	70	-	-	-	-	6	258
Tassullo	-	-	2	137	1	59	-	-	-	-	3	196
Ton	-	-	-	-	2	84	-	-	-	-	2	84
Vervo'	-	-	1	13	-	-	-	-	-	-	1	13
<b>TOTALE</b>	-	-	<b>21</b>	<b>1.175</b>	<b>12</b>	<b>415</b>	<b>1</b>	<b>12</b>	-	-	<b>34</b>	<b>1.602</b>
Distribuzione % U.L.	0,00		61,76		35,29		2,94		0,00		100	
Distribuzione % dipendenti		0,00		73,35		25,91		0,75		0,00		100

**QUADRO DI SINTESI DELLA STRUTTURA INDUSTRIALE DEL COMPRESORIO  
PER RAMO DI ATTIVITA' ECONOMICA  
C. 7 VALLE DI SOLE - Anni 1971 - 2007**

PERIODO DI RIFERIMENTO	Industrie estrattive		Industrie manifatturiere		Costruzioni ed installazioni impianti		Industrie elettriche, acqua e gas		Vendita e riparaz. di autoveicoli		TOTALE	
	U.L.	Dip.	U.L.	Dip.	U.L.	Dip.	U.L.	Dip.	U.L.	Dip.	U.L.	Dip.
Gennaio - Giugno 1971	-	-	7	369	6	139	1	81	-	-	14	589
Agosto 1972	-	-	4	186	6	181	1	74	-	-	11	441
Giugno 1973	-	-	4	226	6	156	1	68	-	-	11	450
Giugno 1974	-	-	4	281	6	176	1	58	-	-	11	515
Giugno 1975	-	-	5	288	5	147	1	58	-	-	11	493
Giugno 1976	-	-	6	378	6	159	1	56	-	-	13	593
Giugno 1977	-	-	6	369	6	159	1	48	-	-	13	576
Giugno 1978	-	-	6	362	5	144	1	45	-	-	12	551
Giugno 1979	-	-	6	380	4	138	1	47	-	-	11	565
Giugno 1980	-	-	6	386	4	119	1	44	-	-	11	549
Giugno 1981	-	-	5	324	3	96	1	42	-	-	9	462
Giugno 1982	-	-	5	315	5	154	1	43	-	-	11	512
Giugno 1983	-	-	6	319	5	138	1	27	-	-	12	484
Giugno 1984	-	-	6	305	4	91	1	36	-	-	11	432
Giugno 1985	-	-	6	278	7	155	1	37	-	-	14	470
Giugno 1986	-	-	5	284	6	120	1	37	-	-	12	441
Giugno 1987	-	-	5	288	6	131	1	38	-	-	12	457
Giugno 1988	-	-	5	292	6	129	1	37	-	-	12	458
Giugno 1989	-	-	5	310	6	135	1	35	-	-	12	480
Giugno 1990	-	-	6	337	7	139	1	34	-	-	14	510
Giugno 1991	-	-	6	340	6	128	1	36	-	-	13	504
Giugno 1992	-	-	6	332	7	165	1	34	-	-	14	531
Giugno 1993	-	-	5	315	8	175	1	26	-	-	14	516
Giugno 1994	-	-	5	309	7	169	1	28	-	-	13	506
Giugno 1995	-	-	6	330	6	148	1	27	-	-	13	505
Giugno 1996	-	-	6	318	6	137	1	25	-	-	13	480
Giugno 1997	-	-	5	285	7	153	-	-	-	-	12	438
Giugno 1998	-	-	5	289	6	124	-	-	-	-	11	413
Giugno 1999	-	-	4	267	7	153	-	-	-	-	11	420
Giugno 2000	-	-	4	276	7	127	-	-	-	-	11	403
Giugno 2001	-	-	4	272	7	135	-	-	-	-	11	407
Giugno 2002	-	-	4	272	7	140	-	-	-	-	11	412
Giugno 2003	1	40	4	268	7	109	-	-	-	-	12	417
Giugno 2004	1	35	5	269	5	86	-	-	-	-	11	390
Giugno 2005	1	30	5	251	3	56	-	-	-	-	9	337
Giugno 2006	1	26	6	284	3	58	-	-	-	-	10	368
Giugno 2007	1	26	5	178	3	43	-	-	-	-	9	247

**UNITA' LOCALI E DIPENDENTI PER COMUNE E PER RAMO DI ATTIVITA' ECONOMICA  
SITUAZIONE AL GIUGNO 2007**

VALLE DISOLE	Industrie estrattive		Industrie manifatturiere		Costruzioni ed installazioni impianti		Industrie elettriche, acqua e gas		Vendita e riparaz. di autoveicoli		TOTALE	
	U.L.	Dip.	U.L.	Dip.	U.L.	Dip.	U.L.	Dip.	U.L.	Dip.	U.L.	Dip.
Dimaro	1	26	-	-	1	14	-	-	-	-	2	40
Monclassico	-	-	-	-	2	29	-	-	-	-	2	29
Ossana	-	-	2	97	-	-	-	-	-	-	2	97
Peio	-	-	1	56	-	-	-	-	-	-	1	56
Rabbi	-	-	1	13	-	-	-	-	-	-	1	13
Terzolas	-	-	1	12	-	-	-	-	-	-	1	12
<b>TOTALE</b>	<b>1</b>	<b>26</b>	<b>5</b>	<b>178</b>	<b>3</b>	<b>43</b>	-	-	-	-	<b>9</b>	<b>247</b>
Distribuzione % U.L.	11,11		55,56		33,33		0,00		0,00		100	
Distribuzione % dipendenti		10,53		72,06		17,41		0,00		0,00		100

**QUADRO DI SINTESI DELLA STRUTTURA INDUSTRIALE DEL COMPRESORIO  
PER RAMO DI ATTIVITA' ECONOMICA  
C. 8 GIUDICARIE - Anni 1971 - 2007**

PERIODO DI RIFERIMENTO	Industrie estrattive		Industrie manifatturiere		Costruzioni ed installazioni impianti		Industrie elettriche, acqua e gas		Vendita e riparaz. di autoveicoli		TOTALE	
	U.L.	Dip.	U.L.	Dip.	U.L.	Dip.	U.L.	Dip.	U.L.	Dip.	U.L.	Dip.
Gennaio - Giugno 1971	1	71	38	1.845	30	752	6	156	-	-	75	2.824
Agosto 1972	3	172	37	2.002	32	747	6	160	-	-	78	3.081
Giugno 1973	3	156	41	2.171	33	789	6	149	-	-	83	3.265
Giugno 1974	3	144	40	2.022	30	791	5	125	-	-	78	3.082
Giugno 1975	3	157	41	2.032	28	707	5	124	-	-	77	3.020
Giugno 1976	3	114	42	2.003	27	693	5	123	-	-	77	2.933
Giugno 1977	3	136	44	2.027	27	619	4	108	-	-	78	2.890
Giugno 1978	3	119	43	1.926	27	563	4	102	-	-	77	2.710
Giugno 1979	2	124	41	1.883	23	491	4	106	-	-	70	2.604
Giugno 1980	2	116	36	1.784	21	475	4	92	-	-	63	2.467
Giugno 1981	2	111	32	1.734	21	438	4	92	-	-	59	2.375
Giugno 1982	2	108	31	1.638	22	461	4	90	-	-	59	2.297
Giugno 1983	2	107	32	1.615	21	446	4	90	-	-	59	2.258
Giugno 1984	2	104	32	1.563	21	418	4	101	-	-	59	2.186
Giugno 1985	2	104	30	1.357	23	442	4	103	-	-	59	2.006
Giugno 1986	2	101	31	1.362	22	421	4	98	-	-	59	1.982
Giugno 1987	2	96	31	1.385	23	471	4	98	-	-	60	2.050
Giugno 1988	2	86	31	1.497	22	455	4	98	-	-	59	2.136
Giugno 1989	2	82	32	1.613	23	496	4	96	-	-	61	2.287
Giugno 1990	2	77	37	1.803	24	553	4	94	-	-	67	2.527
Giugno 1991	2	77	40	1.932	26	609	4	93	-	-	72	2.711
Giugno 1992	2	72	41	1.865	24	601	3	82	-	-	70	2.620
Giugno 1993	2	59	37	1.625	23	593	3	69	-	-	65	2.346
Giugno 1994	2	55	38	1.635	23	599	3	69	-	-	66	2.358
Giugno 1995	2	56	40	1.759	22	545	3	66	-	-	67	2.426
Giugno 1996	2	59	40	1.828	22	510	3	68	-	-	67	2.465
Giugno 1997	3	76	42	1.765	21	512	2	30	-	-	68	2.383
Giugno 1998	4	82	41	1.790	21	516	2	31	-	-	68	2.419
Giugno 1999	4	79	41	1.771	17	453	2	30	-	-	64	2.333
Giugno 2000	4	73	40	1.786	17	472	2	29	-	-	63	2.360
Giugno 2001	4	75	39	1.789	19	502	2	28	-	-	64	2.394
Giugno 2002	4	74	35	1.569	17	500	2	29	-	-	58	2.172
Giugno 2003	4	67	39	1.647	21	602	2	31	-	-	66	2.347
Giugno 2004	4	60	35	1.494	23	659	2	31	-	-	64	2.244
Giugno 2005	2	35	37	1.527	25	703	2	31	1	12	67	2.308
Giugno 2006	3	43	41	1.608	24	678	2	31	1	11	71	2.371
Giugno 2007	3	46	44	1.681	23	664	2	31	1	13	73	2.435

**UNITA' LOCALI E DIPENDENTI PER COMUNE E PER RAMO DI ATTIVITA' ECONOMICA  
SITUAZIONE AL GIUGNO 2007**

GIUDICARIE	Industrie estrattive		Industrie manifatturiere		Costruzioni ed installazioni impianti		Industrie elettriche, acqua e gas		Vendita e riparaz. di autoveicoli		TOTALE	
	U.L.	Dip.	U.L.	Dip.	U.L.	Dip.	U.L.	Dip.	U.L.	Dip.	U.L.	Dip.
Bersone	-	-	-	-	1	44	-	-	-	-	1	44
Bleggio Inferiore	-	-	2	162	2	44	1	16	-	-	5	222
Bleggio Superiore	-	-	1	21	-	-	-	-	-	-	1	21
Bolbeno	-	-	1	16	-	-	-	-	-	-	1	16
Bondone	-	-	1	14	-	-	-	-	-	-	1	14
Carisolo	1	19	1	36	-	-	-	-	-	-	2	55
Cimego	-	-	2	88	-	-	-	-	-	-	2	88
Condino	-	-	4	179	1	14	-	-	-	-	5	193
Fiave'	-	-	2	129	-	-	-	-	-	-	2	129
Lomaso	-	-	1	14	1	37	-	-	-	-	2	51
Pieve di Bono	-	-	3	120	-	-	-	-	-	-	3	120
Pinzolo	-	-	1	21	1	34	-	-	-	-	2	55
Preore	-	-	1	35	-	-	-	-	-	-	1	35
Roncone	-	-	2	65	-	-	-	-	-	-	2	65
San Lorenzo in Banale	-	-	-	-	1	13	-	-	-	-	1	13
Stenico	-	-	-	-	1	18	-	-	-	-	1	18
Storo	1	12	13	435	5	95	1	15	1	13	21	570
Strembo	1	15	1	12	1	46	-	-	-	-	3	73
Tione di Trento	-	-	6	304	6	271	-	-	-	-	12	575
Vigo Rendena	-	-	2	30	-	-	-	-	-	-	2	30
Villa Rendena	-	-	-	-	2	33	-	-	-	-	2	33
Zuclo	-	-	-	-	1	15	-	-	-	-	1	15
<b>TOTALE</b>	<b>3</b>	<b>46</b>	<b>44</b>	<b>1.681</b>	<b>23</b>	<b>664</b>	<b>2</b>	<b>31</b>	<b>1</b>	<b>13</b>	<b>73</b>	<b>2.435</b>
Distribuzione % U.L.	4,11		60,27		31,51		2,74		1,37		100	
Distribuzione % dipendenti		1,89		69,03		27,27		1,27		0,53		100

**QUADRO DI SINTESI DELLA STRUTTURA INDUSTRIALE DEL COMPRESORIO  
PER RAMO DI ATTIVITA' ECONOMICA  
C. 9 ALTO GARDA E LEDRO - Anni 1971 - 2007**

PERIODO DI RIFERIMENTO	Industrie estrattive		Industrie manifatturiere		Costruzioni ed installazioni impianti		Industrie elettriche, acqua e gas		Vendita e riparaz. di autoveicoli		TOTALE	
	U.L.	Dip.	U.L.	Dip.	U.L.	Dip.	U.L.	Dip.	U.L.	Dip.	U.L.	Dip.
Gennaio - Giugno 1971	-	-	29	2.497	12	336	4	123	-	-	45	2.956
Agosto 1972	-	-	34	2.788	12	276	3	108	-	-	49	3.172
Giugno 1973	-	-	38	3.103	13	296	3	107	-	-	54	3.506
Giugno 1974	-	-	38	3.362	13	279	3	109	-	-	54	3.750
Giugno 1975	-	-	39	3.320	11	219	3	88	-	-	53	3.627
Giugno 1976	-	-	39	3.415	12	206	3	90	-	-	54	3.711
Giugno 1977	-	-	36	3.412	12	227	3	80	-	-	51	3.719
Giugno 1978	-	-	35	3.372	12	231	2	66	-	-	49	3.669
Giugno 1979	-	-	32	3.287	11	222	2	69	-	-	45	3.578
Giugno 1980	-	-	30	3.193	10	221	2	88	-	-	42	3.502
Giugno 1981	-	-	29	3.185	10	220	2	64	-	-	41	3.469
Giugno 1982	-	-	26	2.993	9	206	2	64	-	-	37	3.263
Giugno 1983	-	-	24	2.841	9	232	2	62	-	-	35	3.135
Giugno 1984	-	-	23	2.547	9	222	2	76	-	-	34	2.845
Giugno 1985	-	-	21	2.522	12	275	2	75	-	-	35	2.872
Giugno 1986	-	-	23	2.545	13	294	2	74	-	-	38	2.913
Giugno 1987	-	-	23	2.636	13	331	2	73	-	-	38	3.040
Giugno 1988	-	-	24	2.674	13	369	2	75	-	-	39	3.118
Giugno 1989	-	-	23	2.762	12	356	2	69	1	20	38	3.207
Giugno 1990	-	-	25	2.737	11	378	2	66	1	21	39	3.202
Giugno 1991	-	-	25	2.727	11	394	2	64	1	18	39	3.203
Giugno 1992	-	-	24	2.713	11	415	1	37	1	18	37	3.183
Giugno 1993	-	-	28	2.740	11	391	1	39	1	15	41	3.185
Giugno 1994	-	-	30	2.833	10	365	1	39	1	14	42	3.251
Giugno 1995	-	-	31	2.958	11	402	1	39	1	14	44	3.413
Giugno 1996	-	-	30	2.980	12	410	1	43	1	13	44	3.446
Giugno 1997	-	-	32	2.846	15	500	1	43	1	14	49	3.403
Giugno 1998	-	-	33	2.901	15	532	1	43	-	-	49	3.476
Giugno 1999	-	-	32	2.949	16	573	1	42	-	-	49	3.564
Giugno 2000	-	-	29	3.035	16	573	1	44	-	-	46	3.652
Giugno 2001	-	-	29	2.967	18	596	1	47	-	-	48	3.610
Giugno 2002	-	-	27	2.857	18	585	1	47	-	-	46	3.489
Giugno 2003	-	-	28	3.029	17	563	1	49	-	-	46	3.641
Giugno 2004	-	-	28	2.925	16	545	1	59	1	12	46	3.541
Giugno 2005	-	-	26	3.026	16	546	1	52	1	12	44	3.636
Giugno 2006	-	-	31	3.181	20	578	1	52	1	12	53	3.823
Giugno 2007	-	-	33	3.360	22	569	1	53	2	28	58	4.010



**UNITA' LOCALI E DIPENDENTI PER COMUNE E PER RAMO DI ATTIVITA' ECONOMICA  
SITUAZIONE AL GIUGNO 2007**

ALTOGARDA E LEDRO	Industrie estrattive		Industrie manifatturiere		Costruzioni ed installazioni impianti		Industrie elettriche, acqua e gas		Vendita e riparaz. di autoveicoli		TOTALE	
	U.L.	Dip.	U.L.	Dip.	U.L.	Dip.	U.L.	Dip.	U.L.	Dip.	U.L.	Dip.
Arco	-	-	13	1.914	11	307	-	-	1	12	25	2.233
Bezzecca	-	-	-	-	-	-	-	-	-	-	-	-
Concei	-	-	-	-	-	-	-	-	-	-	-	-
Drena	-	-	-	-	1	17	-	-	-	-	1	17
Dro	-	-	4	246	2	62	-	-	-	-	6	308
Molina di Ledro	-	-	-	-	-	-	-	-	-	-	-	-
Nago-Torbole	-	-	1	26	2	31	-	-	-	-	3	57
Pieve di Ledro	-	-	-	-	-	-	-	-	-	-	-	-
Riva del Garda	-	-	9	926	6	152	1	53	1	16	17	1.147
Tenno	-	-	-	-	-	-	-	-	-	-	-	-
Tiarno di Sopra	-	-	5	220	-	-	-	-	-	-	5	220
Tiarno di Sotto	-	-	1	28	-	-	-	-	-	-	1	28
<b>TOTALE</b>	-	-	<b>33</b>	<b>3.360</b>	<b>22</b>	<b>569</b>	<b>1</b>	<b>53</b>	<b>2</b>	<b>28</b>	<b>58</b>	<b>4.010</b>
Distribuzione % U.L.	0,00		56,90		37,93		1,72		3,45		100	
Distribuzione % dipendenti		0,00		83,79		14,19		1,32		0,70		100

**QUADRO DI SINTESI DELLA STRUTTURA INDUSTRIALE DEL COMPRESORIO  
PER RAMO DI ATTIVITA' ECONOMICA  
C. 10 VALLAGARINA - Anni 1971 - 2007**

PERIODO DI RIFERIMENTO	Industrie estrattive		Industrie manifatturiere		Costruzioni ed installazioni impianti		Industrie elettriche, acqua e gas		Vendita e riparaz. di autoveicoli		TOTALE	
	U.L.	Dip.	U.L.	Dip.	U.L.	Dip.	U.L.	Dip.	U.L.	Dip.	U.L.	Dip.
Gennaio - Giugno 1971	2	25	84	8.749	41	1.409	5	185	-	-	132	10.368
Agosto 1972	2	22	92	8.439	40	1.283	5	179	-	-	139	9.923
Giugno 1973	2	22	96	8.992	34	1.186	5	179	-	-	137	10.379
Giugno 1974	-	-	90	9.478	31	1.052	5	173	-	-	126	10.703
Giugno 1975	-	-	98	9.855	30	789	5	177	-	-	133	10.821
Giugno 1976	-	-	99	9.792	30	777	5	146	-	-	132	10.715
Giugno 1977	-	-	96	9.748	30	775	3	146	-	-	129	10.669
Giugno 1978	-	-	97	9.851	26	720	3	141	-	-	126	10.712
Giugno 1979	-	-	91	9.503	22	652	2	129	-	-	115	10.284
Giugno 1980	-	-	87	9.231	23	636	2	136	-	-	112	10.003
Giugno 1981	-	-	84	8.576	23	635	2	144	-	-	109	9.355
Giugno 1982	-	-	80	8.134	22	591	2	151	-	-	104	8.876
Giugno 1983	-	-	75	7.515	22	569	2	143	-	-	99	8.227
Giugno 1984	-	-	76	7.156	20	519	2	144	-	-	98	7.819
Giugno 1985	-	-	74	6.740	21	545	2	145	-	-	97	7.430
Giugno 1986	-	-	79	5.597	21	532	2	152	-	-	102	6.281
Giugno 1987	-	-	83	5.459	24	589	2	178	-	-	109	6.226
Giugno 1988	-	-	87	5.592	22	609	2	174	-	-	111	6.375
Giugno 1989	-	-	88	5.784	27	717	2	181	2	35	119	6.717
Giugno 1990	-	-	93	6.146	27	838	2	191	2	23	124	7.198
Giugno 1991	-	-	106	6.626	29	888	2	203	2	31	139	7.748
Giugno 1992	-	-	109	6.653	32	931	2	224	3	59	146	7.867
Giugno 1993	-	-	99	6.156	29	768	2	229	2	50	132	7.203
Giugno 1994	-	-	104	6.285	30	773	2	230	2	45	138	7.333
Giugno 1995	-	-	108	6.377	28	722	2	232	2	44	140	7.375
Giugno 1996	-	-	109	6.439	29	761	2	244	2	41	142	7.485
Giugno 1997	-	-	109	6.617	32	862	2	242	2	42	145	7.763
Giugno 1998	-	-	109	6.670	33	940	2	239	4	89	148	7.938
Giugno 1999	-	-	110	6.863	33	991	2	237	3	84	148	8.175
Giugno 2000	-	-	110	6.934	28	956	2	226	4	103	144	8.219
Giugno 2001	-	-	107	6.936	28	1.004	2	221	4	99	141	8.260
Giugno 2002	-	-	104	6.754	27	888	2	231	4	104	137	7.977
Giugno 2003	-	-	103	6.566	29	1.005	2	563	5	121	139	8.255
Giugno 2004	-	-	107	6.569	28	984	2	585	6	144	143	8.282
Giugno 2005	-	-	106	6.581	29	968	2	855	6	144	143	8.548
Giugno 2006	-	-	106	6.450	31	1.033	2	891	6	148	145	8.522
Giugno 2007	-	-	115	6.525	31	1.000	2	856	6	145	154	8.526

**UNITA' LOCALI E DIPENDENTI PER COMUNE E PER RAMO DI ATTIVITA' ECONOMICA  
SITUAZIONE AL GIUGNO 2007**

VALLAGARINA	Industrie estrattive		Industrie manifatturiere		Costruzioni ed installazioni impianti		Industrie elettriche, acqua e gas		Vendita e riparaz. di autoveicoli		TOTALE	
	U.L.	Dip.	U.L.	Dip.	U.L.	Dip.	U.L.	Dip.	U.L.	Dip.	U.L.	Dip.
Ala	-	-	14	648	3	74	-	-	1	52	<b>18</b>	<b>774</b>
Avio	-	-	5	210	-	-	-	-	-	-	<b>5</b>	<b>210</b>
Besenello	-	-	4	81	1	13	-	-	-	-	<b>5</b>	<b>94</b>
Brentonico	-	-	1	33	-	-	-	-	-	-	<b>1</b>	<b>33</b>
Calliano	-	-	4	148	1	15	-	-	-	-	<b>5</b>	<b>163</b>
Isera	-	-	2	36	2	64	-	-	-	-	<b>4</b>	<b>100</b>
Mori	-	-	10	194	2	127	-	-	1	11	<b>13</b>	<b>332</b>
Nogaredo	-	-	2	74	-	-	-	-	-	-	<b>2</b>	<b>74</b>
Pomarolo	-	-	-	-	1	31	-	-	-	-	<b>1</b>	<b>31</b>
Rovereto	-	-	61	4.590	16	498	2	856	3	67	<b>82</b>	<b>6.011</b>
Trambileno	-	-	2	108	1	51	-	-	-	-	<b>3</b>	<b>159</b>
Vallarsa	-	-	1	13	-	-	-	-	-	-	<b>1</b>	<b>13</b>
Villa Lagarina	-	-	2	119	-	-	-	-	1	15	<b>3</b>	<b>134</b>
Volano	-	-	7	271	4	127	-	-	-	-	<b>11</b>	<b>398</b>
<b>TOTALE</b>	-	-	<b>115</b>	<b>6.525</b>	<b>31</b>	<b>1.000</b>	<b>2</b>	<b>856</b>	<b>6</b>	<b>145</b>	<b>154</b>	<b>8.526</b>
Distribuzione % U.L.	0,00		74,68		20,13		1,30		3,90		<b>100</b>	
Distribuzione % dipendenti		0,00		76,53		11,73		10,04		1,70		<b>100</b>

**QUADRO DI SINTESI DELLA STRUTTURA INDUSTRIALE DEL COMPRESORIO  
PER RAMO DI ATTIVITA' ECONOMICA  
C. 11 VALLE DI FASSA - Anni 1971 - 2007**

PERIODO DI RIFERIMENTO	Industrie estrattive		Industrie manifatturiere		Costruzioni ed installazioni impianti		Industrie elettriche, acqua e gas		Vendita e riparaz. di autoveicoli		TOTALE	
	U.L.	Dip.	U.L.	Dip.	U.L.	Dip.	U.L.	Dip.	U.L.	Dip.	U.L.	Dip.
Gennaio - Giugno 1971	-	-	1	11	6	149	-	-	-	-	7	160
Agosto 1972	-	-	-	-	8	182	-	-	-	-	8	182
Giugno 1973	-	-	-	-	8	170	-	-	-	-	8	170
Giugno 1974	-	-	-	-	7	167	-	-	-	-	7	167
Giugno 1975	-	-	-	-	7	148	-	-	-	-	7	148
Giugno 1976	-	-	1	11	7	161	-	-	-	-	8	172
Giugno 1977	-	-	1	10	7	145	-	-	-	-	8	155
Giugno 1978	-	-	1	12	7	141	-	-	-	-	8	153
Giugno 1979	-	-	1	11	6	114	-	-	-	-	7	125
Giugno 1980	-	-	1	13	6	108	-	-	-	-	7	121
Giugno 1981	-	-	1	12	4	70	-	-	-	-	5	82
Giugno 1982	-	-	1	11	4	77	-	-	-	-	5	88
Giugno 1983	-	-	1	11	4	69	-	-	-	-	5	80
Giugno 1984	-	-	1	11	3	54	-	-	-	-	4	65
Giugno 1985	-	-	1	15	3	56	-	-	-	-	4	71
Giugno 1986	-	-	1	13	4	69	-	-	-	-	5	82
Giugno 1987	-	-	3	47	3	53	-	-	-	-	6	100
Giugno 1988	-	-	3	42	4	90	-	-	-	-	7	132
Giugno 1989	-	-	2	28	4	88	-	-	-	-	6	116
Giugno 1990	-	-	2	26	4	71	-	-	-	-	6	97
Giugno 1991	-	-	1	14	3	69	-	-	-	-	4	83
Giugno 1992	-	-	1	14	3	79	-	-	-	-	4	93
Giugno 1993	-	-	1	14	3	77	-	-	-	-	4	91
Giugno 1994	-	-	1	15	3	93	-	-	-	-	4	108
Giugno 1995	-	-	1	16	3	68	-	-	-	-	4	84
Giugno 1996	-	-	1	15	3	68	-	-	-	-	4	83
Giugno 1997	-	-	2	28	2	57	-	-	-	-	4	85
Giugno 1998	-	-	2	28	3	76	-	-	-	-	5	104
Giugno 1999	-	-	2	28	3	76	-	-	-	-	5	104
Giugno 2000	-	-	2	28	3	83	-	-	-	-	5	111
Giugno 2001	-	-	2	27	3	79	-	-	-	-	5	106
Giugno 2002	-	-	1	16	3	86	-	-	-	-	4	102
Giugno 2003	-	-	2	54	3	91	-	-	-	-	5	145
Giugno 2004	-	-	2	53	3	102	-	-	-	-	5	155
Giugno 2005	-	-	2	56	3	109	-	-	-	-	5	165
Giugno 2006	-	-	2	57	3	98	-	-	-	-	5	155
Giugno 2007	-	-	2	46	2	94	-	-	-	-	4	140

**UNITA' LOCALI E DIPENDENTI PER COMUNE E PER RAMO DI ATTIVITA' ECONOMICA  
SITUAZIONE AL GIUGNO 2007**

VALLE DIFASSA	Industrie estrattive		Industrie manifatturiere		Costruzioni ed installazioni impianti		Industrie elettriche, acqua e gas		Vendita e riparaz. di autoveicoli		TOTALE	
	U.L.	Dip.	U.L.	Dip.	U.L.	Dip.	U.L.	Dip.	U.L.	Dip.	U.L.	Dip.
Moena	-	-	1	16	2	94	-	-	-	-	3	110
Pozza di Fassa	-	-	1	30	-	-	-	-	-	-	1	30
<b>TOTALE</b>	-	-	2	46	2	94	-	-	-	-	4	140
Distribuzione % U.L.	0,00		50,00		50,00		0,00		0,00		100	
Distribuzione % dipendenti		0,00		32,86		67,14		0,00		0,00		100



Nr.	Denominazione - Forma Giuridica	Anno inizio attività	Produzione / Attività	Classe di dipendenti	Telefono
REA	Indirizzo - C.A.P. - Comune	Cod. attiv. ISTAT			Fax
<b>IMPRESSE ESTRATTIVE</b>					
Industrie estrattive					
86020	<b>ALBIANPORFIDI S.r.l.</b> Loc. Palusana - 38040 LONA LASES	1976 141110	<i>Estrazione e lavorazione del porfido</i>	Da 21 a 50 dipendenti	0461 689626 0461 689383
184979	<b>UNIONCAVE S.r.l.</b> Loc. Pianacci - 38040 FORNACE	2004 141110	<i>Estrazione e lavorazione del porfido</i>	Da 11 a 20 dipendenti	
97467	<b>AVISIO PORFIDI S.r.l.</b> Loc. Fratte - 38041 ALBIANO	1980 141120	<i>Estrazione e lavorazione del porfido</i>	Da 11 a 20 dipendenti	0461 689862 0461 689293
50605	<b>C.A.P.A. S.r.l.</b> Lotto 2 - S. Colomba - 38041 ALBIANO	1956 141120	<i>Estrazione e lavorazione del porfido</i>	Da 21 a 50 dipendenti	0461 689268 0461 689038
43038	<b>COOP. BOTTEGHI CAVE PORFIDO S.c.</b> Fr. S. Mauro - 38042 BASELGA DI PINE'	1953 141120	<i>Estrazione e lavorazione del porfido</i>	Da 11 a 20 dipendenti	0461 557243 0461 557243
64898	<b>DOSSALT S.r.l.</b> Loc. Montegaggio - 38041 ALBIANO	1968 141120	<i>Estrazione, lavorazione e commercio del porfido</i>	Da 11 a 20 dipendenti	0461 689594 0461 687200
68421	<b>E. L. P. P. A. S.r.l.</b> Loc. Montegaggio - 38041 ALBIANO	1966 141120	<i>Estrazione e lavorazione del porfido</i>	Da 21 a 50 dipendenti	0461 689798 0461 689637
83694	<b>FILIPPI TRANQUILLO &amp; F. LLI S.n.c.</b> Località Scalini - 38041 ALBIANO	1975 141120	<i>Estrazione e lavorazione porfido (cubetti, lastre, piastrelle, ecc.)</i>	Da 11 a 20 dipendenti	0461 689602 0461 687299
86114	<b>G. V. S.r.l.</b> Loc. Montegaggio - 38041 ALBIANO	1976 141120	<i>Estrazione e lavorazione del porfido</i>	Da 11 a 20 dipendenti	0461 689867 0461 689090
92178	<b>GAGGIO PORFIDI S.r.l.</b> Loc. Montegaggio - 38041 ALBIANO	1978 141120	<i>Estrazione e lavorazione del porfido</i>	Da 21 a 50 dipendenti	0461 689806 0461 692849
133966	<b>GIRARDI ELIO S.r.l.</b> Loc. Agola - Lotto n. 8 - 38040 FORNACE	1992 141120	<i>Estrazione e lavorazione del porfido</i>	Da 11 a 20 dipendenti	0461 853016 0461 853016
74793	<b>INDUSTRIA ITALIANA PORFIDO S.r.l.</b> Loc. Montegaggio - 38041 ALBIANO	1982 141120	<i>Estrazione e lavorazione del porfido</i>	Da 21 a 50 dipendenti	0461 689822 0461 692969

Nr.	Denominazione - Forma Giuridica	Anno inizio attività	Produzione / Attività	Classe di dipendenti	Telefono
REA	Indirizzo - C.A.P. - Comune	Cod. attiv. ISTAT			Fax
<b>IMPRESE ESTRATTIVE</b>					
75405	<b>LAITE PORFIDI S.r.l.</b> Via Roma, 75 - 38041 ALBIANO	1981 141120	<i>Estrazione e lavorazione del porfido (cubetti, lastre, tavolette, ecc.)</i>	Da 11 a 20 dipendenti	0461 689793 0461 687389
115092	<b>MONDIAL PORFIDI S.r.l.</b> Via dei Sabbioni, 1 - 38040 FORNACE	1969 141120	<i>Estrazione e lavorazione del porfido</i>	Da 11 a 20 dipendenti	0461 849004 0461 849302
95298	<b>MONTECHIARA PORFIDI S.r.l.</b> Loc. Pianacci - Lotto Cava 2 - 38040 LONA LASES	1979 141120	<i>Estrazione e lavorazione del porfido</i>	Da 21 a 50 dipendenti	0461 689282 0461 858988
142516	<b>PEDRETTI GRANITI S.r.l.</b> Zona Industriale - 38080 CARISOLO	1996 141120	<i>Estrazione e lavorazione del granito</i>	Da 11 a 20 dipendenti	0465 501571 0465 503111
62789	<b>PORFIDI ATESEINI S.c.</b> Loc. Montegaggio - Lotto n. 6 - 38041 ALBIANO	1963 141120	<i>Estrazione e lavorazione del porfido (cubetti, lastre, tavolette, ecc.)</i>	Da 11 a 20 dipendenti	0461 689270 0461 911016
71978	<b>PORFIDI MONTEGAGGIO S.r.l.</b> Loc. Montegaggio - 38041 ALBIANO	1967 141120	<i>Estrazione e lavorazione del porfido</i>	Da 21 a 50 dipendenti	0461 689680 0461 689680
126745	<b>PORFIDI PAGANELLA S.r.l.</b> Loc. Montegorsa - 38041 ALBIANO	1990 141120	<i>Estrazione e lavorazione del porfido</i>	Da 21 a 50 dipendenti	0461 689715 0461 689715
98755	<b>PORFIDI PRA' NARDOT S.r.l.</b> Loc. Montegaggio - Scalin - 38041 ALBIANO	1980 141120	<i>Estrazione e lavorazione del porfido</i>	Da 11 a 20 dipendenti	0461 689044 0461 687263
85958	<b>PORFIDO ELIT S.r.l.</b> Via Roma, 69 - 38041 ALBIANO	1976 141120	<i>Estrazione e lavorazione del porfido</i>	Da 21 a 50 dipendenti	0461 689565 0461 687370
106153	<b>PORFIDO TRENINO S.r.l.</b> Loc. Possender - 38041 ALBIANO	1982 141120	<i>Estrazione e lavorazione del porfido</i>	Da 21 a 50 dipendenti	0461 689600 0461 689876
65749	<b>S.I.L.P.A. S.r.l.</b> Loc. Montegaggio - 38041 ALBIANO	1964 141120	<i>Estrazione e lavorazione del porfido</i>	Da 11 a 20 dipendenti	0461 689801 0461 687403
168588	<b>TECNOPORFIDI S.r.l.</b> Fr. S. Mauro, 26 - 38042 BASELGA DI PINE'	1978 141120	<i>Estrazione e lavorazione del porfido</i>	Da 11 a 20 dipendenti	0461 557326 0461 558547
129595	<b>VENERI &amp; CASAGRANDA PORFIDI S.r.l.</b> Loc. Ronchi, 15 - 38040 LONA LASES	1990 141120	<i>Estrazione e lavorazione del porfido</i>	Da 21 a 50 dipendenti	0461 689156 0461 689022



Nr.	Denominazione - Forma Giuridica	Anno inizio attività	Produzione / Attività	Classe di dipendenti	Telefono
REA	Indirizzo - C.A.P. - Comune	Cod. attiv. ISTAT			Fax
<b>IMPRESE ESTRATTIVE</b>					
68876	<b>VICENTINI ROMANO S.r.l.</b> Loc. Sopra Chiesa - S. Stefano, lotto 9 - 38040 FORNACE	1966 141120	<i>Estrazione e lavorazione del porfido</i>	Da 11 a 20 dipendenti	0461 849454 0461 853340
136396	<b>UNIONPORFIDI S.r.l.</b> Via Pianacci, 2 - 38040 FORNACE	1993 145010	<i>Estrazione e lavorazione del porfido</i>	Da 21 a 50 dipendenti	0461 849300 0461 849406

Nr.	Denominazione - Forma Giuridica	Anno inizio attività	Produzione / Attività	Classe di dipendenti	Telefono
REA	Indirizzo - C.A.P. - Comune	Cod. attiv. ISTAT			Fax
<b>IMPRESSE MANIFATTURIERE</b>					
Industrie alimentari e delle bevande					
82781	<b>F.LLI FELICETTI S.r.l.</b> Str. De la Comunità de Fiem, 19 - 38035 MOENA	1974 151000	Lavorazione carni e produzione speck	Da 11 a 20 dipendenti	0462 573347 0462 573202
185712	<b>FILIERA AGROALIMENTARE TRENITINA S.p.a.</b> Loc. Broletti, 12 - 38050 CASTELNUOVO	2004 151000	Lavorazione e conservazione di carne e prodotti a base di carne	Da 21 a 50 dipendenti	0461 757496 0461 756349
140570	<b>FURLANI CARNI S.p.a.</b> Via Maccani, 144 - 38100 TRENTO	1995 151000	Carni varie	Da 21 a 50 dipendenti	0461 823122 0461 822622
109919	<b>SALUMIFICIO TRENITINO S.r.l.</b> Loc. Mala, 4 - 38060 NAGO-TORBOLE	1983 151300	Carni insaccate, prosciutti, pancette, speck, salumi, carne salada	Da 21 a 50 dipendenti	0464 540111 0464 540040
128147	<b>SALUMIFICIO MARSILLI S.p.a.</b> Loc. Porte - Via SS. Trinità, 17 - 38068 TRAMBILENO	1914 151301	Salumi in genere (speck, prosciutti e specialità)	Da 51 a 100 dipendenti	0464 484700 0464 437655
81179	<b>SALUMIFICIO VAL RENDENA S.p.a.</b> Via 4 Novembre, 71 - 38080 VIGO RENDENA	1973 151301	Salumi	Da 11 a 20 dipendenti	0465 801031 0465 801796
91514	<b>SEGATA S.p.a.</b> Fr. Cadine - Loc. Soraval, 9 - 38100 TRENTO	1965 151301	Salumi e carni varie	Da 101 a 200 dipendenti	0461 866174 0461 866852
121759	<b>ASTRO ASSOCIAZIONE TROTICOLTORI TRENITINI S.c.</b> Via G. Galilei, 43 - 38015 LAVIS	1987 152000	Allevamento e commercializzazione trote	Da 21 a 50 dipendenti	0461 242525 0461 242535
184027	<b>COA FRUCHT S.r.l.</b> Via Trento, 82 - 38017 MEZZOLOMBARDO	2004 153000	Lavorazione, trasformazione e conservazione di prodotti ortofrutticoli	Da 11 a 20 dipendenti	0461 600313 0461 600629
182061	<b>LOGRO' S.r.l.</b> Via Fornaci, 29 - 38068 ROVERETO	2003 153000	Produzione di conserve alimentari	Da 21 a 50 dipendenti	0464 484848 0464 484800
83062	<b>MENZ &amp; GASSER S.p.a.</b> Zona Industriale - 38050 NOVALEDO	1977 153000	Confetture, marmellate, sciroppi, preparati di frutta per l'industria	Da 101 a 200 dipendenti	0461 720600 0461 720690
69511	<b>TRENTO FRUTTA S.p.a.</b> Via Degasperi, 130 - 38100 TRENTO	1960 153200	Lavorazione della frutta	Da 51 a 100 dipendenti	0461 380700 0461 380780

Nr.	Denominazione - Forma Giuridica	Anno inizio attività	Produzione / Attività	Classe di dipendenti	Telefono
REA	Indirizzo - C.A.P. - Comune	Cod. attiv. ISTAT			Fax
<b>IMPRESE MANIFATTURIERE</b>					
182768	<b>DIAL S.r.l.</b> Via Dei Prati, 60 - 38057 PERGINE VALSUGANA	1992 153303	<i>Produzione e trattamento prodotti alimentari (funghi freschi e secchi, grappe ed altri alimentari)</i>	Da 21 a 50 dipendenti	0461 534505 0461 533030
77289	<b>CASEIFICIO COMPR.LE CERCEN S.c.a.</b> Via Nazionale, 52 - 38027 TERZOLAS	1971 155110	<i>Lavorazione del latte</i>	Da 11 a 20 dipendenti	0463 900029 0463 901431
78850	<b>CASEIFICIO PINZOLO - FIAVE' - ROVERETO S.c.a.</b> Via A. Degasperì, 12/A - 38075 FIAVE'	1892 155110	<i>Raccolta e lavorazione del latte e di prodotti caseari</i>	Da 101 a 200 dipendenti	0465 735004 0465 735430
81745	<b>CASEIFICIO SOCIALE COMPR. DI PRIMIERO S.c.a.</b> Via Roma, 179 - 38050 MEZZANO	1981 155110	<i>Lavorazione del latte e derivati</i>	Da 21 a 50 dipendenti	0439 62941 0439 64749
51597	<b>CONSORZIO PRODUTT. LATTE TRENTO S.c.a.</b> Via Campotrentino, 9 - 38100 TRENTO	1949 155110	<i>Lavorazione e trasformazione del latte</i>	Da 51 a 100 dipendenti	0461 960848 0461 956825
23768	<b>LATTERIA SOCIALE DI CASTELFONDO S.c.a.</b> Via Dante Alighieri, 30 - 38020 CASTELFONDO	1927 155110	<i>Raccolta e trasformazione di latte e derivati</i>	Da 11 a 20 dipendenti	0463 889134 0463 888214
83197	<b>ABBASCIANO GIUSEPPE &amp; C. S.n.c.</b> Fr. Gardolo - Loc. Lamar - Via Nazionale - 38100 TRENTO	1981 155120	<i>Produzione di derivati del latte (latticini, formaggi), formaggi a pasta filata</i>	Da 11 a 20 dipendenti	0461 990183 0461 990696
114835	<b>CASEARIA MONTI TARENTINI S.p.a.</b> Zona Industriale, 1 - 38055 GRIGNO	1989 155120	<i>Caseificio</i>	Da 21 a 50 dipendenti	0461 765339 0461 765458
73286	<b>CASEIFICIO SOCIALE DI PREDAZZO MOENA S.c.a.</b> Via Fiamme Gialle, 34 - 38037 PREDAZZO	1988 155120	<i>Formaggi duri e molli</i>	Da 11 a 20 dipendenti	0462 501287 0462 503170
29135	<b>CASEIFICIO SOCIALE DI ROMENO S.c.</b> Via Alla Piena, 62 - 38010 ROMENO	1958 155120	<i>Formaggi, formaggio grana padano trentino, formaggi a breve maturazione</i>	Da 11 a 20 dipendenti	0463 875177 0463 875177
84992	<b>DALLATORRE DOROTEA S.r.l.</b> Fr. Rallo - Via de San Gioan, 5 - 38010 TASSULLO	1975 155120	<i>Burro - Formaggio Fontal - Ricotta fresca</i>	Da 11 a 20 dipendenti	0463 451092 0463 451565
104840	<b>TRENTINALATTE S.p.a.</b> Via dell'Adige Vecchio, 15 - 38030 ROVERE' DELLA LUNA	1982 155120	<i>Yogurt</i>	Da 101 a 200 dipendenti	0461 658211 0461 658250
39575	<b>TRENTINGRANA - FORMAGGI TARENTINI S.c.</b> Fr. Segno - Via della Cooperazione, 4 - 38010 TAIIO	1973 155120	<i>Lavorazione e stagionatura prodotti lattiero-caseari trentini</i>	Da 51 a 100 dipendenti	0463 469256 0463 468761

Nr.	Denominazione - Forma Giuridica	Anno inizio attività	Produzione / Attività	Classe di dipendenti	Telefono
REA	Indirizzo - C.A.P. - Comune	Cod. attiv. ISTAT			Fax
<b>IMPRESE MANIFATTURIERE</b>					
128466	<b>BOLOGNA SERVICE S.r.l.</b> Via Garibaldi, 11 - 38065 MORI	1991 155200	<i>Gelati, pasticceria fresca, conservata, surgelata e semifreddi</i>	Da 11 a 20 dipendenti	0464 910771 0464 910890
182565	<b>ERIKA EIS S.r.l.</b> Via Don Guetti, 16 - 38075 FIAVE'	2003 155200	<i>Produzione di gelati e pasticceria surgelata</i>	Da 11 a 20 dipendenti	0465 735454 0465 735455
172049	<b>SAV MANGIMI S.r.l.</b> Viale Trento, 70/72 - 38068 ROVERETO	2001 157100	<i>Mangimi composti per l'alimentazione di animali da allevamento</i>	Da 11 a 20 dipendenti	0464 414111 0464 412081
107572	<b>GIULIANO SOSI S.r.l.</b> Via del Commercio, 4 - 38100 TRENTO	1983 158110	<i>Pane, pasticceria e affini</i>	Da 51 a 100 dipendenti	0461 822266 0461 826766
97945	<b>PANIFICIO C6 S.r.l.</b> Via Trento, 134/B - 38023 CLES	1982 158110	<i>Produzione di pane e dolci</i>	Da 21 a 50 dipendenti	0463 422500 0463 429375
118724	<b>LOTTO di Pasquazzo Albino &amp; C. S.n.c.</b> Loc. Asola - 38050 SCURELLE	1986 158120	<i>Preparazione e confezionamento di pasti</i>	Da 21 a 50 dipendenti	0461 762446 0461 762477
100537	<b>GRAZIADEI SURGELATI S.r.l.</b> Fr. Sarche - Via Laghetto, 7 - 38072 CALAVINO	1989 158122	<i>Produzione e confezionamento di pasticceria fresca e surgelata</i>	Da 11 a 20 dipendenti	0461 563155 0461 563165
92704	<b>CISA S.r.l.</b> Via dell'Artigiano, 81 - 38068 ROVERETO	1982 158400	<i>Uova pasquali e prodotti di cioccolato</i>	Da 11 a 20 dipendenti	0464 434432 0464 439100
181351	<b>GASTROCHEF ALLEGRA S.r.l.</b> Loc. Nicchie - 38082 CIMEGO	2005 158500	<i>Produzione di prodotti di gastronomia e paste alimentari farcite</i>	Da 11 a 20 dipendenti	0465 621353 0465 621353
80020	<b>PASTIFICIO FELICETTI S.r.l.</b> Via Felicetti, 9 - 38037 PREDAZZO	1972 158500	<i>Pasta alimentare di semola di grano duro</i>	Da 21 a 50 dipendenti	0462 501225 0462 501569
108398	<b>TORREFAZIONE OMKAFE' S.r.l.</b> Viale Vannetti, 18 - 38066 RIVA DEL GARDA	1983 158600	<i>Torrefazione e confezionamento caffè</i>	Da 11 a 20 dipendenti	0464 552761 0464 552306
90140	<b>BAUER S.p.a.</b> Fr. Mattarello - Loc. Le Basse, 33 - 38100 TRENTO	1977 158902	<i>Preparati per brodo</i>	Da 11 a 20 dipendenti	0461 944350 0461 944363
168558	<b>GOURMET ITALIA S.p.a.</b> Via Puisle, 31 - 38051 BORGIO VALSUGANA	2000 158902	<i>Alimenti surgelati e freschi</i>	Da 51 a 100 dipendenti	0461 758500 0461 758510

Nr.	Denominazione - Forma Giuridica	Anno inizio attività	Produzione / Attività	Classe di dipendenti	Telefono
REA	Indirizzo - C.A.P. - Comune	Cod. attiv. ISTAT			Fax
<b>IMPRESE MANIFATTURIERE</b>					
79015	<b>DISTILLERIA G. BERTAGNOLLI S.r.l.</b> Via del Teroldego, 11/13 - 38016 MEZZOCORONA	1984 159100	<i>Grappe, liquori e distillati vari</i>	Da 11 a 20 dipendenti	0461 603800 0461 605580
138509	<b>DISTILLERIA MARZADRO S.p.a.</b> Via per Brancolino, 10 - 38060 NOGAREDO	1994 159100	<i>Produzione grappa e liquori</i>	Da 51 a 100 dipendenti	0464 304555 0464 304556
78715	<b>DISTILLERIE F.LLI CIPRIANI S.r.l.</b> Fr. Chizzola - Via Molini, 12 - 38061 ALA	1949 159100	<i>Distillati vari</i>	Da 11 a 20 dipendenti	0464 696005 0464 696559
161091	<b>AGRARIA RIVA DEL GARDA S.c.</b> Via S. Nazzaro, 4 - 38066 RIVA DEL GARDA	1956 159300	<i>Produzione di vini ed olio di oliva</i>	Da 21 a 50 dipendenti	0464 552133 0464 560904
1286	<b>SAV - SOC. AGRICOLT. VALLAGARINA S.c.a.</b> Via per Brancolino, 4 - 38060 NOGAREDO	1924 159300	<i>Produzione di vini</i>	Da 11 a 20 dipendenti	0464 412073 0464 412105
99824	<b>AZ. AGR. POJER E SANDRI di Sandri F. &amp; C. S.ag.s</b> Via Molini, 4 - 38010 FAEDO	1980 159310	<i>Viticultura e produzione vini, spumanti, grappe, distillati, brandy</i>	Da 21 a 50 dipendenti	0461 650342 0461 651100
69728	<b>CA.GI. - CASA GIRELLI S.p.a.</b> Viale Verona, 182 - 38100 TRENTO	1961 159310	<i>Produzione vini</i>	Da 51 a 100 dipendenti	0461 380800 0461 380846
34894	<b>CANTINA LA-VIS E VALLI DI CEMBRA S.c.</b> Via del Carmine, 7 - 38015 LAVIS	1948 159310	<i>Vini</i>	Da 51 a 100 dipendenti	0461 440111 0461 440244
1985	<b>CANTINA SOCIALE DI ISERA S.c.a.</b> Via al Ponte, 1 - 38060 ISERA	1907 159310	<i>Produzione di vino da uva conferita dai soci</i>	Da 11 a 20 dipendenti	0464 433795 0464 439529
51700	<b>CANTINA SOCIALE MORI - COLLI ZUGNA S.c.a.</b> Via Del Garda, 35 - 38065 MORI	1957 159310	<i>Produzione di vino da uva conferita dai soci</i>	Da 11 a 20 dipendenti	0464 918154 0464 910922
49855	<b>CAVIT CANTINA VITICOLTORI S.c.</b> Fr. Ravina - Via del Ponte, 31 - 38040 TRENTO	1957 159310	<i>Vini e spumanti</i>	Da 201 a 300 dipendenti	0461 381711 0461 912700
79397	<b>CONCILIO S.p.a.</b> Zona Industriale, 2 - 38060 VOLANO	1972 159310	<i>Vini, spumanti e grappe</i>	Da 21 a 50 dipendenti	0464 411000 0464 461310
90413	<b>ENDRIZZI S.r.l.</b> Loc. Masetto, 2 - 38010 SAN MICHELE ALL'ADIGE	1977 159310	<i>Produzione e commercio vini, grappa e spumante</i>	Da 11 a 20 dipendenti	0461 650129 0461 650043

Nr.	Denominazione - Forma Giuridica	Anno inizio attività	Produzione / Attività	Classe di dipendenti	Telefono
REA	Indirizzo - C.A.P. - Comune	Cod. attiv. ISTAT			Fax
<b>IMPRESSE MANIFATTURIERE</b>					
178536	<b>MADONNA DELLE VITTORIE - SA S.s.</b> Via Linfano, 81 - 38062 ARCO	1978 159310	<i>Viticultura e produzione di vino</i>	Da 21 a 50 dipendenti	0464 505542 0464 505665
77265	<b>MEZZACORONA S.c.a.</b> Via del Teroldego, 1 - 38016 MEZZOCORONA	1904 159310	<i>Produzione di vino da uva conferita dai soci</i>	Da 51 a 100 dipendenti	0461 616399 0461 616269
82540	<b>CESARINI SFORZA SPUMANTI S.p.a.</b> Fr. Ravina - Via Stella, 9 - 38040 TRENTO	1974 159320	<i>Spumante</i>	Da 11 a 20 dipendenti	0461 382200 0461 382222
76693	<b>FERRARI F.LLI LUNELLI S.p.a.</b> Via Ponte di Ravina, 15 - 38040 TRENTO	1982 159320	<i>Spumante</i>	Da 51 a 100 dipendenti	0461 972311 0461 913008
187887	<b>LEVICO ACQUE S.r.l.</b> Piazzale Stazione, 6 - 38056 LEVICO TERME	1996 159800	<i>Imbottigliamento di acque minerali</i>	Da 11 a 20 dipendenti	0461 702311 0461 702313
166330	<b>SAN PELLEGRINO S.p.a.</b> Fr. Cogolo - Viale Colombo, 16 - 38020 PEIO	1949 159800	<i>Imbottigliamento acqua minerale, bibite</i>	Da 51 a 100 dipendenti	0463 747000 0463 747023
78095	<b>SURGIVA - F.LLI LUNELLI S.p.a.</b> Via Pignole, 10 - 38080 CARISOLO	1975 159800	<i>Acqua minerale, bibite</i>	Da 21 a 50 dipendenti	0465 501462 0465 501350
Industrie tessili					
118591	<b>AQUASPACE S.p.a.</b> Via del Garda, 40 - 38068 ROVERETO	1986 171000	<i>Tintura, stampa e roccatura di filati</i>	Da 101 a 200 dipendenti	0464 482500 0464 434562
74842	<b>AQUAFIL S.p.a.</b> Via Linfano, 9 - 38062 ARCO	1969 171500	<i>Filati poliammidici (polyamid 6 bcf, polipropilene bcf)</i>	Da 301 a 500 dipendenti	0464 581111 0464 532267
161537	<b>FEIN-ELAST ITALIA S.p.a.</b> Via Volta, 27 - 38061 ALA	1998 172000	<i>Lavorazione di materie tessili</i>	Da 51 a 100 dipendenti	0464 672171 0464 672692
74232	<b>ROTALTES S.p.a.</b> Via Trento, 111 - 38017 MEZZOLOMBARDO	1964 172100	<i>Flanelle e tessuti in cotone</i>	Da 51 a 100 dipendenti	0461 602090 0461 602586
88721	<b>TESSILQUATTRO S.p.a.</b> Loc. Cares, 86 - 38071 BLEGGIO INFERIORE	1977 172100	<i>Filatura e tessitura del cotone - Fibre artificiali e sintetiche</i>	Da 101 a 200 dipendenti	0465 709011 0465 701506

Nr.	Denominazione - Forma Giuridica	Anno inizio attività	Produzione / Attività	Classe di dipendenti	Telefono
REA	Indirizzo - C.A.P. - Comune	Cod. attiv. ISTAT			Fax
<b>IMPRESE MANIFATTURIERE</b>					
163864	<b>HAMMERFEST S.r.l.</b> Loc. Larganza - 38050 RONCEGNO	1998 174010	<i>Confezione di piumini e trapunte in piuma d'oca</i>	Da 11 a 20 dipendenti	0461 771083 0461 771082
16606	<b>VALMAN S.p.a.</b> Via Don Sturzo, 1 - 38017 MEZZOLOMBARDO	1929 174010	<i>Filati di cotone e biancheria per la casa in genere</i>	Da 51 a 100 dipendenti	0461 601138 0461 650095
139102	<b>AIR MASK di Cipriani Gianfranco &amp; C. S.n.c.</b> Via del Garda, 46/Q - 38068 ROVERETO	1995 175300	<i>Produzione e commercializzazione di prodotti antiallergici</i>	Da 11 a 20 dipendenti	0464 437899 0464 436377
122775	<b>TEXBOND S.p.a.</b> Via Fornaci, 15/17 - 38068 ROVERETO	1990 175300	<i>Tessuto non tessuto spunbonded in polipropilene, polietilene e poliestere</i>	Da 51 a 100 dipendenti	0464 481811 0464 433366
134020	<b>MANIFATTURA TRENINA di Pendini C. S.a.s.</b> Via Gere, 13 - 38055 GRIGNO	1972 175410	<i>Imbottiture per confezioni di abbigliamento</i>	Da 11 a 20 dipendenti	0461 765119 0461 765320
138680	<b>CARPET BACKING S.p.a.</b> Via Santoni don Francesco, 9 - 38074 DRO	1994 175440	<i>Sottofondi per moquettes, produzione materie plastiche e fibre olefiniche</i>	Da 51 a 100 dipendenti	0464 543064 0464 543068
Confezione di articoli di vestiario; preparazione e tintura di pellicce					
173153	<b>BORGIO 21 S.p.a.</b> Fr. Mattarello - Via G. Catoni, 149 - 38100 TRENTO	2001 182000	<i>Produzione di articoli di abbigliamento</i>	Da 201 a 300 dipendenti	0461 949111 0461 949100
46138	<b>BAILO S.p.a.</b> Loc. Coldane' - 38050 PIEVE TESINO	1972 182210	<i>Abbigliamento sportivo</i>	Da 21 a 50 dipendenti	0461 591111 0461 591292
112283	<b>BRINKMANN-LORD ITALIA S.r.l.</b> Viale Marconi, 47 - 38057 PERGINE VALSUGANA	1985 182210	<i>Abbigliamento per uomo e donna, cappotti, impermeabili, giacconi, giubbetti</i>	Da 11 a 20 dipendenti	0461 531243 0461 531423
189274	<b>CONFEZIONI MODA ITALIA S.r.l.</b> Fr. Mattarello - Via G. Catoni, 147 - 38100 TRENTO	2005 182210	<i>Confezionamento di abbigliamento esterno</i>	Da 51 a 100 dipendenti	0461 943111 0461 942139
Preparazione e concia del cuoio; fabbricazione di articoli da viaggio, borse, articoli da correggiaio, selleria e calzature					
167594	<b>CONCERIA DELLA VALLARSA S.r.l.</b> Fr. Sant'Anna - Loc. Sega, 8 - 38060 VALLARSA	1999 191000	<i>Concia, tintura e rifinitura pelli</i>	Da 11 a 20 dipendenti	0464 869166 0464 869482

Nr.	Denominazione - Forma Giuridica	Anno inizio attività	Produzione / Attività	Classe di dipendenti	Telefono
REA	Indirizzo - C.A.P. - Comune	Cod. attiv. ISTAT			Fax
<b>IMPRESSE MANIFATTURIERE</b>					
112862	<b>CONFEZIONI ANITA S.c.</b> Fr. Priò - Via Trento, 1 - 38010 VERVÒ	1985 192000	<i>Zaini e borse sportive</i>	Da 11 a 20 dipendenti	0463 469393 0463 479003
164746	<b>SAMUELE C.s.</b> Via alle Laste, 22 - 38100 TRENTO	1998 192000	<i>Fabbricazione di articoli da viaggio, oggettistica da regalo</i>	Da 11 a 20 dipendenti	0461 230888 0461 260820
178594	<b>SPIRALE ITALIA S.r.l.</b> Via Nuova, 11 - 38050 CINTESINO	1975 193000	<i>Produzione di calzature</i>	Da 21 a 50 dipendenti	0461 591411 0461 591491
111431	<b>LA SPORTIVA S.p.a.</b> Via Ischia, 2 - 38030 ZIANO DI FIEMME	1962 193010	<i>Calzature da montagna, da arrampicata e da trekking</i>	Da 101 a 200 dipendenti	0462 571800 0462 571880
140360	<b>PLASTIMAN S.r.l.</b> Via Val Noana, 62 - 38050 MEZZANO	1996 193020	<i>Produzione accessori per calzature ed abbigliamento in materiale plastico</i>	Da 11 a 20 dipendenti	0439 67789 0439 678130
Industria del legno e dei prodotti in legno e sughero, esclusi i mobili; fabbricazione di articoli di paglia e materiali da intreccio					
81838	<b>BORDIGA FRANCESCO S.p.a.</b> Fr. Lodrone - Via 24 Maggio, 2 - 38089 STORO	1973 201000	<i>Segheria, lavorazione tronchi e tavole, semilavorati in legno duro</i>	Da 11 a 20 dipendenti	0465 685165 0465 685121
193497	<b>FRATELLI BERTI LEGNAMI S.r.l.</b> Via Nucleo Stazione, 5 - 38030 CASTELLO-MOLINA DI FIEMME	1992 201000	<i>Segagione e preparazione industriale del legno</i>	Da 11 a 20 dipendenti	0462 340060 0462 231430
90694	<b>LEGNAMI BRACCHI di Cellana Ugo, Liliana &amp; Figli S.n.c.</b> Loc. Ampola, 28/A - 38060 TIARNO DI SOPRA	1978 201000	<i>Legname segato</i>	Da 21 a 50 dipendenti	0464 596066 0464 596136
96967	<b>RUATTI LEGNAMI S.r.l.</b> Fr. Pracorno, 100 - 38020 RABBI	1980 201000	<i>Segheria, travi uso trieste, tavole, morali</i>	Da 11 a 20 dipendenti	0463 901270 0463 901838
60381	<b>SEGHERIA VARESCO F.LLI S.r.l.</b> Via Zorzi, 5 - 38038 TESERO	1962 201000	<i>Segheria legname, produzione imballaggi, pallets, cassoni</i>	Da 21 a 50 dipendenti	0462 813091 0462 813076
79106	<b>STORO LEGNO S.r.l.</b> Zona Industriale - Via I Maggio, 12/14 - 38089 STORO	1972 201000	<i>Segheria legnami (travi, tavole, listelli)</i>	Da 11 a 20 dipendenti	0465 686184 0465 686907
79362	<b>VALFIEMME LEGNAMI S.r.l.</b> Via Nazionale, 95 - 38030 ZIANO DI FIEMME	1972 201000	<i>Tavolame, travature e semilavorati per edilizia</i>	Da 11 a 20 dipendenti	0462 571196 0462 571596



Nr.	Denominazione - Forma Giuridica	Anno inizio attività	Produzione / Attività	Classe di dipendenti	Telefono
REA	Indirizzo - C.A.P. - Comune	Cod. attiv. ISTAT			Fax
<b>IMPRESSE MANIFATTURIERE</b>					
101096	<b>VENDER LEGNAMI S.r.l.</b> Via del Teroldego, 15 - 38016 MEZZOCORONA	1958 201000	<i>Travi U.T. - Travi uso fiume</i>	Da 11 a 20 dipendenti	0461 605107 0461 603690
123495	<b>B TIMBER S.c.</b> Via Palade, 93 - 38013 FONDO	1988 201002	<i>Perlinati e piallati e tavolame grezzo</i>	Da 11 a 20 dipendenti	0463 835035 0463 835203
125736	<b>CEMIN LEGNAMI PRIMIERO di Cemin A. &amp; C. S.n.c.</b> Via Val Noana, 60 - 38050 MEZZANO	1989 201002	<i>Lavorazione legname e fornitura tetti finiti</i>	Da 11 a 20 dipendenti	0439 67068 0439 67680
78101	<b>GALANTE FRATELLI S.r.l.</b> Via Roma, 136 - 38083 CONDINO	1973 201002	<i>Segagione legname</i>	Da 11 a 20 dipendenti	0465 621130 0465 621681
109171	<b>HOLZHOF S.r.l.</b> Via della Rupe, 33/46 - 38017 MEZZOLOMBARDO	1978 201002	<i>Produzione di pali in legno per l'agricoltura e le foreste, arredi per l'esterno, parchi e giardini</i>	Da 21 a 50 dipendenti	0461 601501 0461 604013
177204	<b>MAGNIFICA COMUNITA' DI FIEMME Az. Seg. Legnami S.p.a.</b> Via Ischia, 19 - 38030 ZIANO DI FIEMME	1921 201002	<i>Tavolame in genere - Semilavorati</i>	Da 21 a 50 dipendenti	0462 571129 0462 571598
134827	<b>SILVESTRI S.r.l.</b> Fr. Mattarello - Via Stazione, 37 - 38100 TRENTO	1993 201002	<i>Segagione legname - Produzione arredo per esterni in legno</i>	Da 11 a 20 dipendenti	0461 945392 0461 944670
104600	<b>FALEGNAMERIA PARISI S.r.l.</b> Fr. Cares - 38071 BLEGGIO INFERIORE	1982 203000	<i>Lavori di falegnameria</i>	Da 11 a 20 dipendenti	0465 702065 0465 702121
165613	<b>JANESELLI PORTE S.r.l.</b> Fr. Ravina - Via del Ponte, 37 - 38040 TRENTO	1985 203010	<i>Produzione porte in legno</i>	Da 11 a 20 dipendenti	0461 923284 0461 935153
59107	<b>SILVELOX S.p.a.</b> Zona Industriale - Viale Venezia, 37 - 38050 CASTELNUOVO	1982 203010	<i>Porte in legno per esterni, per garage in legno manuali e motorizzate</i>	Da 101 a 200 dipendenti	0461 755755 0461 752466
166013	<b>ANZELINI MANUFATTI E PERLINATI IN LEGNO S.r.l.</b> Via Doss Sedrena, 20 - 38013 FONDO	1999 203020	<i>Costruzione case prefabbricate in legno</i>	Da 21 a 50 dipendenti	0463 831114 0463 832625
66761	<b>BONVECCHIO - LAVORAZIONE LEGNO S.n.c.</b> Via Fersina, 4/1 - 38100 TRENTO	1965 203020	<i>Mobili e arredamenti in genere</i>	Da 11 a 20 dipendenti	0461 930805 0461 930815
162062	<b>ECO HOLZ S.r.l.</b> Via di Bondel, 3 - 38060 TIARNO DI SOPRA	1997 203020	<i>Lavorazioni in legno, prefabbricati</i>	Da 11 a 20 dipendenti	0464 595411 0464 595521

Nr.	Denominazione - Forma Giuridica	Anno inizio attività	Produzione / Attività	Classe di dipendenti	Telefono
REA	Indirizzo - C.A.P. - Comune	Cod. attiv. ISTAT			Fax
<b>IMPRESE MANIFATTURIERE</b>					
95122	<b>F.LLI LUCHESA S.p.a.</b> Fr. Marazzone - Via 4 Novembre - 38071 BLEGGIO SUPERIORE	1979 203020	<i>Falegnameria</i>	Da 21 a 50 dipendenti	0465 779814 0465 779452
60664	<b>FAL DI BRUGNARA E CHISTE' S.r.l.</b> Via Stazione, 26 - 38015 LAVIS	1962 203020	<i>Industria e commercio legname - taglio piallatura - trattamento del legno</i>	Da 21 a 50 dipendenti	0461 246408 0461 246137
72892	<b>FUNIVIE PINZOLO S.p.a.</b> Viale Bolognini, 84 - 38086 PINZOLO	1979 203020	<i>Progettazione e costruzione di impianti a fune</i>	Da 21 a 50 dipendenti	0465 501256 0465 503585
78801	<b>ILLE PREFABBRICATI S.p.a.</b> Fr. Strada - 38085 PIEVE DI BONO	1972 203020	<i>Prefabbricati in legno, pavimenti e rivestimenti in legno</i>	Da 21 a 50 dipendenti	0465 670058 0465 670403
89300	<b>LABORATORIO SOCIALE C.s.</b> Via G. B. Trener, 8 - 38100 TRENTO	1979 203020	<i>Lavori di falegnameria, legatoria, assemblaggio, ecc.</i>	Da 51 a 100 dipendenti	0461 421298 0461 430344
127316	<b>ROLLBAU S.r.l.</b> Piazzale Degasperi, 9 - 38068 ROVERETO	1990 203020	<i>Falegnameria, persiane grigliate ed oscuri dogati</i>	Da 11 a 20 dipendenti	0464 434444 0464 437999
88123	<b>AMPOLA LEGNAMI S.r.l.</b> Via Degasperi, 21 - 38060 TIARNO DI SOPRA	1978 204000	<i>Produzione di pallets, imballaggi in legno</i>	Da 21 a 50 dipendenti	0464 596060 0464 596075
134890	<b>F.LLI BALLARDINI S.r.l.</b> Loc. Tonello, 56 - 38079 BOLBENO	1992 204000	<i>Imballaggi industriali in legno</i>	Da 11 a 20 dipendenti	0465 321018 0465 323065
100451	<b>SARTORILEGNO S.r.l.</b> Zona Artigianale, 11 - 38013 FONDO	1981 204000	<i>Produzione di imballaggi in legno</i>	Da 21 a 50 dipendenti	0463 832663 0463 830552
168440	<b>SILVESTRI PALLETS S.r.l.</b> Fr. Ravina - Località Stella - 38040 TRENTO	2000 204000	<i>Produzione di pallets in legno</i>	Da 11 a 20 dipendenti	0461 923144 0461 924002
125702	<b>TECNOPAL S.r.l.</b> Via S. Lucia, 15 - 38060 TIARNO DI SOTTO	1989 204000	<i>Pallets in legno, travi, ecc.</i>	Da 21 a 50 dipendenti	0464 595097 0464 595106
135831	<b>D.K.Z. S.r.l.</b> Via dell'Artigianato, 8 - 38037 PREDAZZO	1993 205110	<i>Produzione di pavimenti in legno e accessori</i>	Da 21 a 50 dipendenti	0462 500220 0462 500225

Nr.	Denominazione - Forma Giuridica	Anno inizio attività	Produzione / Attività	Classe di dipendenti	Telefono
REA	Indirizzo - C.A.P. - Comune	Cod. attiv. ISTAT			Fax

**IMPRESE MANIFATTURIERE**

Fabbricazione della pasta-carta, della carta e dei prodotti di carta

171054	<b>CARTIERA DI CARMIGNANO S.p.a.</b> Via Roma, 153 - 38083 CONDINO	1986 211200	<i>Carta in genere</i>	Da 101 a 200 dipendenti	0465 622511 0465 622540
163986	<b>CARTIERE DEL GARDA S.p.a.</b> Viale Rovereto, 15 - 38066 RIVA DEL GARDA	1998 211200	<i>Carta patinata moderna</i>	Da 501 a 1000 dipendenti	0464 579111 0464 553135
93159	<b>DIATEC CLES S.p.a.</b> Zona Industriale - 38023 CLES	1978 211200	<i>Carta eliografica, ink-jet, ppc, macchine riproduzione</i>	Da 51 a 100 dipendenti	0463 422222 0463 422173
127885	<b>DIATEX S.p.a.</b> Via Campo Sportivo, 24 - 38023 CLES	1990 211200	<i>Spalmatura Hot Melt, carta per confezioni tessili</i>	Da 21 a 50 dipendenti	0463 421592 0463 422214
167957	<b>FEDRIGONI CARTIERE S.p.a.</b> Via Linfano, 16 - 38062 ARCO	1964 211200	<i>Carta fine e finissima</i>	Da 101 a 200 dipendenti	0464 516456 0464 519111
167957	<b>FEDRIGONI CARTIERE S.p.a.</b> Fr. Varone - Via Nuova, 2 - 38066 RIVA DEL GARDA	1941 211200	<i>Carta e cartoncini speciali</i>	Da 101 a 200 dipendenti	0464 521444 0464 520645
175548	<b>GRUPPO CORDENONS S.p.a.</b> Via Donzelli, 52/54 - 38050 SCURELLE	1945 211200	<i>Carta da scrivere e da stampa</i>	Da 21 a 50 dipendenti	0461 762125 0461 763587
107350	<b>PAPIER GARDA S.r.l.</b> Loc. S. Giorgio - Via A. Moro, 95 - 38062 ARCO	1982 211200	<i>Lavorazione della carta</i>	Da 51 a 100 dipendenti	0464 551784 0464 573259
34951	<b>BERTOLIN IMBALLAGGI S.r.l.</b> Via Puisle, 37 - 38051 BORGO VALSUGANA	1948 212100	<i>Imballaggi e scatole in cartone ondulato</i>	Da 21 a 50 dipendenti	0461 752333 0461 757380
169459	<b>CARTOPACK S.r.l.</b> Via Puisle, 37/A - 38051 BORGO VALSUGANA	2000 212100	<i>Produzione e assemblaggio imballaggi in cartone</i>	Da 11 a 20 dipendenti	0461 757001 0461 757249
171017	<b>I. C. S. BERTAGNIN S.p.a.</b> Via Marconi, 3 - 38068 ROVERETO	1970 212100	<i>Imballaggi speciali in cartone</i>	Da 21 a 50 dipendenti	0464 430787 0464 430499
188663	<b>CARTIERA VILLA LAGARINA S.r.l.</b> Via Pesenti, 1 - 38060 VILLA LAGARINA	1989 212200	<i>Cartoncino da 200 a 500 gr/mq. - Carta uso igienico-sanitario</i>	Da 51 a 100 dipendenti	0464 411511 0464 410400

Nr.	Denominazione - Forma Giuridica	Anno inizio attività	Produzione / Attività	Classe di dipendenti	Telefono
REA	Indirizzo - C.A.P. - Comune	Cod. attiv. ISTAT			Fax
<b>IMPRESE MANIFATTURIERE</b>					
122101	<b>ARCONVERT S.p.a.</b> Via Linfano, 12 - 38062 ARCO	1990 212300	<i>Carte adesive, antiadesive in formato e rotolo</i>	Da 101 a 200 dipendenti	0464 584444 0464 532024
93256	<b>VENTURINI &amp; C. S.p.a.</b> Fr. Gardolo - Via Crosare, 30 - 38100 TRENTO	1979 212300	<i>Stampa moduli in continuo per centri meccanografici</i>	Da 21 a 50 dipendenti	0461 991949 0461 991927
Editoria, stampa e riproduzione di supporti registrati					
126741	<b>LITOGRAFIA STELLA S.r.l.</b> Via dell'Artigiano, 30 - 38068 ROVERETO	1993 221000	<i>Attività tipografica ed editoria in genere</i>	Da 11 a 20 dipendenti	0464 437684 0464 423808
167659	<b>MONDADORI PRINTING S.p.a.</b> Viale Degasperi, 120 - 38023 CLES	1974 221000	<i>Grafica editoriale</i>	Da 101 a 200 dipendenti	0463 601100 0463 601199
113329	<b>S.I.E. - SOCIETA' INIZIATIVE EDITORIALI S.p.a.</b> Via Missioni Africane, 17 - 38100 TRENTO	1996 221000	<i>Editoria, stampa giornale e tipografia</i>	Da 51 a 100 dipendenti	0461 886111 0461 886210
112730	<b>EDIZIONI CENTRO STUDI ERICKSON S.r.l.</b> Gardolo - Via Praga, 5 - Settore E - 38100 TRENTO	1984 221100	<i>Pubblicazione libri sui problemi dell'handicap e nel campo sociale</i>	Da 21 a 50 dipendenti	0461 950690 0461 950698
84026	<b>LA GRAFICA S.r.l.</b> Via Matteotti, 16 - 38065 MORI	1975 221100	<i>Stampa libri, cataloghi, depliant e vari - editoria</i>	Da 11 a 20 dipendenti	0464 917444 0464 910450
137215	<b>ZUCCARI S.r.l.</b> Via del Commercio, 66 - 38100 TRENTO	1994 221100	<i>Produzione prodotti terapeutici - edizione di libri - commercio all'ingrosso prodotti cosmetici</i>	Da 11 a 20 dipendenti	0461 420527 0461 820620
182109	<b>EDITORIALE TRENTO ALTO ADIGE - EDI.T.A.A. S.r.l.</b> Via Missioni Africane, 17 - 38100 TRENTO	2003 221200	<i>Stampa giornali</i>	Da 21 a 50 dipendenti	0461 211311 0461 211309
106920	<b>CURCU &amp; GENOVESE ASSOCIATI S.r.l.</b> Via Ghiaie, 15 - 38100 TRENTO	1983 221300	<i>Periodici, riviste, libri</i>	Da 11 a 20 dipendenti	0461 362122 0461 362150
101494	<b>EUROEDIT S.r.l.</b> Via del Commercio, 59 - 38100 TRENTO	1981 221300	<i>Volumi fotografici, guide escursionistiche, produzione di cartografia</i>	Da 21 a 50 dipendenti	0461 822521 0461 823581
186891	<b>L.T.T.R. PROGRESS S.r.l.</b> Via dell'Artigiano, 55 - 38068 ROVERETO	2005 222200	<i>Tipografia</i>	Da 11 a 20 dipendenti	0464 486144 0464 458554

Nr.	Denominazione - Forma Giuridica	Anno inizio attività	Produzione / Attività	Classe di dipendenti	Telefono
REA	Indirizzo - C.A.P. - Comune	Cod. attiv. ISTAT			Fax
<b>IMPRESE MANIFATTURIERE</b>					
132007	<b>LEGOPRINT S.p.a.</b> Via G. Galilei, 11 - 38015 LAVIS	1991 222200	<i>Composizione, stampa, legatura di libri</i>	Da 201 a 300 dipendenti	0461 248888 0461 248899
186340	<b>LGT S.r.l.</b> Via Negrelli, 14 - 38015 LAVIS	2004 222200	<i>Stampa offset e tipografia in genere</i>	Da 11 a 20 dipendenti	0461 243377 0461 243378
167788	<b>NUOVE ARTI GRAFICHE S.c.</b> Fr. Gardolo - Via dell'Ora del Garda, 25 - Z.I. sett A - 38100 TRENTO	1999 222200	<i>Stampa di libri e riviste, stampe pubblicitarie e commerciali</i>	Da 21 a 50 dipendenti	0461 968800 0461 968888
8813	<b>TIPOGRAFIA EDITRICE TEMI S.a.s.</b> Via Maccani, 108/12 - 38100 TRENTO	1956 222200	<i>Stampati vari, volumi</i>	Da 11 a 20 dipendenti	0461 826775 0461 826759
101833	<b>IGF S.r.l.</b> Viale Europa, 1 - 38060 ALDENO	1981 222300	<i>Legatoria industriale</i>	Da 101 a 200 dipendenti	0461 842222 0461 842099
Fabbricazione di prodotti chimici e di fibre sintetiche e artificiali					
174475	<b>ZOBELE INDUSTRIE CHIMICHE S.p.a.</b> Via Fersina, 4 - 38100 TRENTO	1919 242000	<i>Prodotti chimici per l'agricoltura e per uso domestico</i>	Da 201 a 300 dipendenti	0461 303700 0461 303790
163780	<b>COLOR GLASS S.p.a.</b> Zona Industriale, 17 - 38055 GRIGNO	1999 243000	<i>Produzione di composizioni vetrose ad uso ceramico e graniglie</i>	Da 11 a 20 dipendenti	0461 776053 0461 776689
91150	<b>COLORIFICIO GIOVANAZZI S.r.l.</b> Fr. Chizzola - Loc. S. Cecilia, 18 - 38061 ALA	1978 243000	<i>Rivestimenti, smalti, vernici</i>	Da 21 a 50 dipendenti	0464 696257 0464 696257
136409	<b>LAVESAN S.r.l.</b> Loc. Lavesan, 12 - 38060 BRENTONICO	1993 243000	<i>Produzione di vernici, pitture, smalti ed affini</i>	Da 21 a 50 dipendenti	0464 928100 0464 928043
142675	<b>UNIFLEX S.p.a.</b> Via del Teroldego, 6 - 38016 MEZZOCORONA	1996 243000	<i>Produzione sigillanti per edilizia</i>	Da 21 a 50 dipendenti	0461 601656 0461 605070
116824	<b>SANDOZ INDUSTRIAL PRODUCTS S.p.a.</b> Corso Verona, 165 - 38068 ROVERETO	1969 244100	<i>Prodotti farmaceutici</i>	Da 101 a 200 dipendenti	0464 451111 0464 451381
169421	<b>AREADERMA - LABORATORIO COSMETICO di Mattivi D. S.n.c.</b> Viale dell'Industria, 47 - 38057 PERGINE VALSUGANA	2000 245200	<i>Produzione di cosmetici</i>	Da 21 a 50 dipendenti	0461 534883 0461 531218

Nr.	Denominazione - Forma Giuridica	Anno inizio attività	Produzione / Attività	Classe di dipendenti	Telefono
REA	Indirizzo - C.A.P. - Comune	Cod. attiv. ISTAT			Fax
<b>IMPRESE MANIFATTURIERE</b>					
171689	<b>EUROTEX S.r.l.</b> Fr. Pietramurata - Via Collungo, 14 - 38074 DRO	2002 247000	<i>Lavorazione e commercializzazione fibre sintetiche</i>	Da 11 a 20 dipendenti	0464 547050 0464 547059
Fabbricazione di articoli in gomma e materie plastiche					
66510	<b>COSTER TECNOLOGIE SPECIALI S.p.a.</b> Viale Trento, 2 - 38050 CALCERANICA AL LAGO	1965 251300	<i>Valvole aerosol, Pompe spray, Dispenser</i>	Da 201 a 300 dipendenti	0461 726411 0461 724144
68383	<b>NOVURANIA S.p.a.</b> Fr. Campo - 38070 LOMASO	1966 251300	<i>Manufatti gonfiabili (battelli pneumatici)</i>	Da 11 a 20 dipendenti	0465 701386 0465 701386
68383	<b>NOVURANIA S.p.a.</b> Via Circonvallazione, 3 - 38079 TIONE DI TRENTO	1966 251300	<i>Gommatura e plastificazione tessuti</i>	Da 51 a 100 dipendenti	0465 339311 0465 321551
133642	<b>TUMEDEI S.p.a.</b> Via Bolzano, 12 - 38061 ALA	1991 251300	<i>Articoli tecnici in gomma</i>	Da 21 a 50 dipendenti	0464 671452 0464 672820
136794	<b>CABOT ITALIANA S.p.a.</b> Zona Industriale, 4 - 38055 GRIGNO	1993 252000	<i>Master e compound su base polimerica</i>	Da 21 a 50 dipendenti	0461 775211 0461 765146
192639	<b>INEOS FILMS S.p.a.</b> Fr. Fucine - Via dell'Artigianato, 6 - 38026 OSSANA	1978 252000	<i>Produzione di foglie termoplastiche calandrate, estruse e pressate</i>	Da 51 a 100 dipendenti	0463 760411 0463 760495
135880	<b>PLASTIME S.p.a.</b> Via del Lavoro, 18 - 38063 AVIO	1993 252000	<i>Articoli in plastica per i settori casalingo, sanitario, industriale, agricolo e per il tempo libero</i>	Da 21 a 50 dipendenti	0464 684071 0464 684877
79484	<b>S.E.P. SOC. EUROPEA PLASTICA S.r.l.</b> Zona Industriale, 20 - 38060 VOLANO	1973 252000	<i>Pannelli in PVC e policarbonato</i>	Da 11 a 20 dipendenti	0464 410655 0464 411332
120946	<b>C.P.E. COOPERATIVA PRODUZIONE ESPANSI S.c.</b> Fr. Gardolo - Loc. Spini, 73/74/102 - 38100 TRENTO	1988 252200	<i>Produzione manufatti di polistirolo espanso</i>	Da 11 a 20 dipendenti	0461 950957 0461 950965
130103	<b>ALPHACAN S.p.a.</b> Via Sisto, 20/a - 38062 ARCO	1984 252300	<i>Estrusione profilati in PVC</i>	Da 101 a 200 dipendenti	0464 587500 0464 532211
130103	<b>ALPHACAN S.p.a.</b> Viale dell'Industria, 1 - 38057 PERGINE VALSUGANA	1981 252300	<i>Manufatti in materiale plastico, profili e finestre in PVC</i>	Da 51 a 100 dipendenti	0464 587500 0464 532211

Nr.	Denominazione - Forma Giuridica	Anno inizio attività	Produzione / Attività	Classe di dipendenti	Telefono
REA	Indirizzo - C.A.P. - Comune	Cod. attiv. ISTAT			Fax
<b>IMPRESE MANIFATTURIERE</b>					
132174	<b>ZANASI SERRAMENTI di Zanasi Stefano &amp; C. S.a.s.</b> Fr. Chizzola - Via Carducci, 3 - 38061 ALA	1992 252300	<i>Fabbricazione di articoli in plastica per l'edilizia - serramenti in PVC</i>	Da 21 a 50 dipendenti	0464 696599 0464 696630
93393	<b>FINSTRAL S.p.a.</b> Via Quindici Agosto, 1 - 38050 SCURELLE	1978 252301	<i>Serramenti in PVC</i>	Da 201 a 300 dipendenti	0461 781711 0461 781760
189367	<b>GRUPPO FINESTRE S.r.l.</b> Fr. Chizzola - Via Carducci, 3 - 38061 ALA	2005 252301	<i>La produzione e l'installazione di serramenti di qualsiasi tipo e genere</i>	Da 21 a 50 dipendenti	0464 696599 0464 696630
181126	<b>ROVERPLASTIK S.p.a.</b> Zona Industriale, 10 - 38060 VOLANO	1997 252301	<i>Fabbricazione persiane, cassonetti, guarnizioni per serramenti</i>	Da 51 a 100 dipendenti	0464 411322 0464 461444
138158	<b>TECNOCOSTER S.r.l.</b> Viale Venezia, 33/A - 38050 CASTELNUOVO	1996 252302	<i>Stampaggio ed assemblaggio particolari in plastica</i>	Da 21 a 50 dipendenti	0461 756111 0461 756126
118964	<b>AQUAFIL TECHNOPOLYMERS S.p.a.</b> Via Linfano, 16 - 38062 ARCO	1986 252400	<i>Produzione di filati</i>	Da 51 a 100 dipendenti	0464 581111 0464 587854
71582	<b>COSTERPLAST S.p.a.</b> Loc. Valle - 38052 CALDONAZZO	1968 252400	<i>Cappucci erogatori per bombole spray</i>	Da 21 a 50 dipendenti	0461 723458 0461 724404
68486	<b>EUROSTANDARD S.p.a.</b> Zona Industriale Lago - 38038 TESERO	1965 252400	<i>Raccordi in PE e PP per tubi a pressione (acqua e gas)</i>	Da 51 a 100 dipendenti	0462 811211 0462 811200
144196	<b>NUOVA S.A.I.M.P.A. S.r.l.</b> Zona Industriale - Loc. al Ponte - 38082 CIMEGO	1997 252400	<i>Produzione articoli in materie plastiche</i>	Da 51 a 100 dipendenti	0465 622001 0465 622207
124551	<b>PROMAU R.P.D. S.r.l.</b> Fr. Gardolo - Loc. Spini - Via dei Masadori, 46 - 38100 TRENTO	1989 252400	<i>Ingegneria, prototipi, stampi e produzione termoplastica</i>	Da 21 a 50 dipendenti	0461 955411 0461 955422
Fabbricazione di prodotti della lavorazione di minerali non metalliferi					
117452	<b>COOPGLAS VETROCEMENTO S.c.</b> Fr. Gardolo - Loc. Ghiaie, 166/C - 38100 TRENTO	1986 261200	<i>Vetri isolanti - Vetrocimento</i>	Da 21 a 50 dipendenti	0461 958322 0461 950994
81964	<b>FORTGLAS di Candotti Paolo &amp; C. S.a.s.</b> Via Ragazzi del '99, 15 - 38100 TRENTO	1973 261200	<i>Vetro tirato in lastre e vetrate isolanti termoacustiche</i>	Da 21 a 50 dipendenti	0461 910600 0461 930215

Nr.	Denominazione - Forma Giuridica	Anno inizio attività	Produzione / Attività	Classe di dipendenti	Telefono
REA	Indirizzo - C.A.P. - Comune	Cod. attiv. ISTAT			Fax
<b>IMPRESE MANIFATTURIERE</b>					
147108	<b>O-I MANUFACTURING ITALY S.p.a.</b> Loc. Fenice - 38016 MEZZOCORONA	1997 261300	<i>Produzione di vetro cavo meccanico</i>	Da 51 a 100 dipendenti	0461 608511 0461 603292
138839	<b>VETRI SPECIALI S.p.a.</b> Loc. Cirè - 38057 PERGINE VALSUGANA	1974 261300	<i>Lavorazione del vetro cavo meccanico</i>	Da 101 a 200 dipendenti	0461 531678 0461 511133
78353	<b>SEPR ITALIA S.p.a.</b> Via del Teroldego, 1 - 38016 MEZZOCORONA	1972 262600	<i>Refrattari elettrofusi</i>	Da 201 a 300 dipendenti	0461 616666 0461 616681
187896	<b>BUZZI UNICEM S.p.a.</b> Via Ceole, 1 - 38066 RIVA DEL GARDA	1926 265100	<i>Produzione di cemento</i>	Da 21 a 50 dipendenti	0464 520228 0464 553240
8846	<b>ITALCEMENTI S.p.a.</b> Fr. Sarche - Via delle Partesele, 1 - 38072 CALAVINO	1962 265100	<i>Cemento</i>	Da 51 a 100 dipendenti	0461 564124 0461 564124
64786	<b>C.E.M.E.A. S.p.a.</b> Via Nazionale, 14 - 38060 BESENELLO	1964 266100	<i>Fabbricazione di manufatti in calcestruzzo</i>	Da 11 a 20 dipendenti	0464 820100 0464 820179
175182	<b>C. E. I. S. TRADING S.r.l.</b> Viale dell'Industria, 13/15 - 38057 PERGINE VALSUGANA	2002 266101	<i>Solai prefabbricati per l'edilizia - Ferro per cementi armati - Doppia lastra per muri</i>	Da 21 a 50 dipendenti	0461 531300 0461 512302
141076	<b>MATERIALI EDILI ROMAN TERZER S.r.l.</b> Via Nazionale, 7 - 38060 BESENELLO	2000 266101	<i>Produzione di prefabbricati in calcestruzzo</i>	Da 11 a 20 dipendenti	0464 834622 0464 835242
122606	<b>PRECOMPRESSI VALSUGANA S.p.a.</b> Zona Industriale, 8 - 38055 GRIGNO	1986 266101	<i>Capannoni prefabbricati, travi ponte</i>	Da 51 a 100 dipendenti	0461 765390 0461 765390
97217	<b>CALCESTRUZZI ATESEINI S.r.l.</b> Loc. Mesole - 38050 CASTELNUOVO	1980 266300	<i>Calcestruzzo ed inerti</i>	Da 51 a 100 dipendenti	0461 775555 0461 765322
141669	<b>ONORATI S.r.l.</b> Loc. San Giovanni - 38079 TIONE DI TRENTO	1997 266300	<i>Produzione calcestruzzo</i>	Da 11 a 20 dipendenti	0465 324733 0465 324733
88217	<b>TECHNOBETON S.r.l.</b> Loc. S. Andrea - 38062 ARCO	1977 266300	<i>Produzione di agglomerato cementizio e calcestruzzo preconfezionato</i>	Da 21 a 50 dipendenti	0464 518133 0464 556456
165198	<b>MOSER CESARE MANUFATTI IN CEMENTO S.r.l.</b> Via Trento - 38010 ZAMBANA	1998 266600	<i>Manufatti in cemento</i>	Da 11 a 20 dipendenti	0461 240472 0461 241716



Nr.	Denominazione - Forma Giuridica	Anno inizio attività	Produzione / Attività	Classe di dipendenti	Telefono
REA	Indirizzo - C.A.P. - Comune	Cod. attiv. ISTAT			Fax
<b>IMPRESE MANIFATTURIERE</b>					
129545	<b>PRANTIL CAMILLO di Prantil Mauro &amp; C. S.n.c.</b> Via Roma, 90 - Zona Industriale - 38010 TAIIO	1991 267000	<i>Lavorazione di marmi e graniti</i>	Da 21 a 50 dipendenti	0463 467530 0463 467268
124348	<b>ALPIMARMO S.r.l.</b> Via Marconi, 31 - 38065 MORI	1989 267010	<i>Lavorazione marmi e graniti</i>	Da 11 a 20 dipendenti	0464 918142 0464 910663
98587	<b>C.U.P. S.r.l.</b> Loc. Montegaggio - 38041 ALBIANO	1980 267010	<i>Estrazione e lavorazione del porfido</i>	Da 11 a 20 dipendenti	0461 689860 0461 689515
178031	<b>COLOMBINI S.p.a.</b> Loc. Cirè - Via degli Artigiani, 17 - 38057 PERGINE VALSUGANA	1965 267010	<i>Lavorazione porfido grezzo</i>	Da 21 a 50 dipendenti	0461 533011 0461 512766
183925	<b>INDUSTRIA MARMI ALBERTI S.r.l.</b> Corso Trento, 2 - 38061 ALA	1960 267010	<i>Lavorazione marmi e graniti</i>	Da 21 a 50 dipendenti	0464 671118 0464 671590
132757	<b>LA QUERCIA GRANITI S.r.l.</b> Via Cavalcabò, 23 - 38068 ROVERETO	1992 267010	<i>Lavorazione marmi e pietre affini</i>	Da 11 a 20 dipendenti	0464 420870 0464 423913
99867	<b>MARMI DALLAGO - FABBIANELLI S.r.l.</b> Viale Europa, 2 - 38060 ALDENO	1981 267010	<i>Lavorazione e fornitura di marmi e graniti lapidei</i>	Da 11 a 20 dipendenti	0461 842942 0461 843044
171043	<b>MATTIVI CARLO S.r.l.</b> Loc. San Mauro - 38042 BASELGA DI PINE'	2000 267010	<i>Lavorazione e posa in opera di porfido</i>	Da 11 a 20 dipendenti	0461 557213 0461 558747
57117	<b>MOTTES MARMI S.r.l.</b> Loc. Ori - Viale Risorgimento, 1 - 38010 FAI DELLA PAGANELLA	1957 267010	<i>Segagione e lavorazione del marmo</i>	Da 11 a 20 dipendenti	0461 583226 0461 581228
76812	<b>PORFIDI EUROPA S.r.l.</b> Loc. Sille - 38045 CIVEZZANO	1970 267010	<i>Lavorazione del porfido ed altre pietre naturali</i>	Da 11 a 20 dipendenti	0461 858710 0461 858911
132180	<b>PORFIDI INTERNATIONAL S.r.l.</b> Loc. Mochena, 4/A - 38045 CIVEZZANO	1992 267010	<i>Posa in opera e commercio di porfido</i>	Da 21 a 50 dipendenti	0461 857511 0461 858988
173301	<b>PORFIDI LA RUOTA S.r.l.</b> Località Asola - Zona Industriale - 38050 SCURELLE	2001 267010	<i>Segagione e lavorazione del porfido</i>	Da 11 a 20 dipendenti	0461 780172 0461 782746
125309	<b>TOP CENTER PORFIDO S.r.l.</b> Via Calovi, 7 - 38034 CEMBRA	1989 267010	<i>Lavorazione porfido</i>	Da 21 a 50 dipendenti	0461 683112 0461 680661

Nr.	Denominazione - Forma Giuridica	Anno inizio attività	Produzione / Attività	Classe di dipendenti	Telefono
REA	Indirizzo - C.A.P. - Comune	Cod. attiv. ISTAT			Fax
<b>IMPRESE MANIFATTURIERE</b>					
193251	<b>GRANITI DALLE NOGARE S.r.l.</b> Via Nazionale, 3 - 38060 BESENELLO	2007 267020	<i>Lavorazione granito e marmi per articoli funerari</i>	Da 21 a 50 dipendenti	0464 820169 0464 820012
60184	<b>STRADASFALTI S.r.l.</b> Loc. Maso Nuovo - 38016 MEZZOCORONA	1961 268200	<i>Produzione e vendita di inerti e conglomerati bituminosi, pavimentazioni stradali</i>	Da 21 a 50 dipendenti	0461 619222 0461 619152
Produzione di metalli e loro leghe					
76397	<b>ACCIAIERIA VALSUGANA S.p.a.</b> Via Puisle, 4 - 38051 BORGO VALSUGANA	2000 271000	<i>Billette e blumi in acciaio comune e speciale</i>	Da 101 a 200 dipendenti	0461 753517 0461 752782
120349	<b>CIPRIANI PROFILATI S.r.l.</b> Via Pineta, 31 - 38068 ROVERETO	1987 271000	<i>Profilatura a freddo e zincatura lamiere sottili</i>	Da 51 a 100 dipendenti	0464 421412 0464 431330
122588	<b>MARIANI S.p.a.</b> Via di Bondel, 1 - 38060 TIARNO DI SOPRA	1988 271000	<i>Ghisa, acciaio, ferroleghie, ecc.</i>	Da 101 a 200 dipendenti	0464 596000 0464 596001
58927	<b>PROFILERIE TRENTINE S.p.a.</b> Via Navicello, 25 - 38068 ROVERETO	1962 271000	<i>Profilati in ferro</i>	Da 21 a 50 dipendenti	0464 439484 0464 431770
110491	<b>STP S.r.l.</b> Via Roccola, 30 - 38089 STORO	1984 271000	<i>Produzione di articoli pressofusi - fusione di altri metalli non ferrosi</i>	Da 11 a 20 dipendenti	0465 686410 0465 680829
114840	<b>METALLURGICA LEDRENSE S.c.</b> Loc. Ampola, 14 - 38060 TIARNO DI SOPRA	1987 273400	<i>Filo zincato, filo trafilato, filo zincato cotto, filo zincato crudo, rete elettrosaldata</i>	Da 21 a 50 dipendenti	0464 596061 0464 596045
77872	<b>OSSICOLOR S.r.l.</b> Loc. Fontanele, 126 - 38010 SPORMAGGIORE	1971 274200	<i>Produzione di alluminio e semilavorati</i>	Da 21 a 50 dipendenti	0461 653127 0461 653546
Fabbricazione e lavorazione dei prodotti in metallo, escluse macchine e impianti					
139169	<b>DOMOFERM ITALIA S.r.l.</b> Via Trento, 97/D - 38017 MEZZOLOMBARDO	1994 281000	<i>Porte e portoni tagliafuoco</i>	Da 11 a 20 dipendenti	0461 604342 0461 606556
85747	<b>C.F.B. S.p.a.</b> Via Roma, 170 - 38083 CONDINO	1982 281100	<i>Carpenteria metallica, costruzione di capannoni ed impianti di depurazione fumi, carroporti</i>	Da 11 a 20 dipendenti	0465 621221 0465 621604

Nr.	Denominazione - Forma Giuridica	Anno inizio attività	Produzione / Attività	Classe di dipendenti	Telefono
REA	Indirizzo - C.A.P. - Comune	Cod. attiv. ISTAT			Fax
<b>IMPRESE MANIFATTURIERE</b>					
109710	<b>EDILFERRO S.r.l.</b> Fr. Sabbionara - Via Morielle - Zona Artigianale - 38063 AVIO	1983 281100	Costruzione profili per l'edilizia	Da 21 a 50 dipendenti	0464 684403 0464 684983
114786	<b>EUROBOX S.r.l.</b> Via Matteotti, 5/B - 38065 MORI	1985 281100	Produzione box doccia	Da 11 a 20 dipendenti	0464 919099 0464 919129
123167	<b>FAMATEC S.p.a.</b> Via dell'Industria, 15 - 38010 TAIO	1988 281100	Costruzione di apparecchi per impianti di sollevamento e trasporto	Da 21 a 50 dipendenti	0463 461911 0463 461955
127253	<b>INDUSTRIA COSTRUZIONI MECCANICHE S.r.l.</b> Via Kempten, 12 - 38100 TRENTO	1991 281100	Componenti per ascensori e piattaforme elevatrici	Da 21 a 50 dipendenti	0461 960648 0461 991165
165305	<b>ALUTECH S.r.l.</b> Via Baltera, 10 - 38066 RIVA DEL GARDA	1999 281210	Produzione di serramenti in alluminio	Da 11 a 20 dipendenti	0464 522087 0464 561014
120376	<b>CRAWFORD Hafa S.r.l.</b> Via Maccani, 108/21 - 38100 TRENTO	1987 281210	Prodotti per l'edilizia e serramenti metallici	Da 21 a 50 dipendenti	0461 432511 0461 432500
177600	<b>LARENTIS SISTEMI S.r.l.</b> Via Ragazzi del '99, 13 - 38100 TRENTO	2002 281210	Fabbricazione di serramenti in alluminio, facciate continue, vendita serramenti in legno	Da 11 a 20 dipendenti	0461 935410 0461 331252
140837	<b>MACOS S.r.l.</b> Via della Rupe, 17 - 38017 MEZZOLOMBARDO	1997 281210	Serramenti in alluminio	Da 11 a 20 dipendenti	0461 600488 0461 607383
163568	<b>PICCOLROAZ S.r.l.</b> Loc. Sega - 38068 TRAMBILENO	1998 281210	Produzione porte tagliafuoco	Da 11 a 20 dipendenti	0464 480392 0464 488154
124023	<b>SAN.CO COSTRUZIONI TECNOLOGICHE S.p.a.</b> Via Fornaci, 26 - 38062 ARCO	1988 281210	Costruzioni serramenti tagliafuoco	Da 21 a 50 dipendenti	0464 588111 0464 588222
88113	<b>SOVILLA SERRAMENTI S.r.l.</b> Fr. Gardolo - Loc. Spini, 122 - 38100 TRENTO	1976 281210	Produzione ed installazione serramenti	Da 11 a 20 dipendenti	0461 992111 0461 992425
113045	<b>ZANETTI S.r.l.</b> Viale dell'Industria, 23/25 - 38057 PERGINE VALSUGANA	1985 281210	Serramenti metallici - facciate continue	Da 21 a 50 dipendenti	0461 532151 0461 512665
164291	<b>PARADIGMA S.r.l.</b> Fr. Darzo - Via Carlo Maffei, 3 - 38089 STORO	1998 282200	Fabbricazione ed assemblaggio di caldaie e altri materiali idrosanitari e per il riscaldamento	Da 51 a 100 dipendenti	0465 684701 0465 684066

Nr.	Denominazione - Forma Giuridica	Anno inizio attività	Produzione / Attività	Classe di dipendenti	Telefono
REA	Indirizzo - C.A.P. - Comune	Cod. attiv. ISTAT			Fax
<b>IMPRESSE MANIFATTURIERE</b>					
169972	<b>PONCIAL MALCOTTI S.r.l.</b> Via I Maggio, 11 - Zona Industriale - 38089 STORO	2000 284000	<i>Stampaggio a caldo di acciaio</i>	Da 11 a 20 dipendenti	0465 686969
33369	<b>SAPES S.p.a.</b> Via E. Miglio, 11 - 38089 STORO	1933 284010	<i>Componenti meccaniche per autoveicoli, semiassi, aste alberi fucinati a caldo</i>	Da 51 a 100 dipendenti	0465 686100 0465 686474
78227	<b>VESTA S.r.l.</b> Fr. Ravina - Via del Ponte, 41 - 38040 TRENTO	1929 284020	<i>Lavorazione lamiere sottili</i>	Da 21 a 50 dipendenti	0461 923300 0461 913630
141965	<b>GIRARDINI S.r.l.</b> Via Fabbrica, 90/92 - 38079 TIONE DI TRENTO	1996 284030	<i>Stampaggio a freddo di lamiere, produzione stampi, verniciatura elettrostatica, serigrafia, tampografia</i>	Da 51 a 100 dipendenti	0465 339111 0465 324456
135917	<b>LAMET INTERNATIONAL S.p.a.</b> Loc. Sesena, 11/a - 38070 PREORE	1993 284030	<i>Stampaggio e verniciatura metalli</i>	Da 21 a 50 dipendenti	0465 321786 0465 321736
129060	<b>EUROCOATING S.p.a.</b> Loc. Cirè - Via Dos della Roda, 60 - 38057 PERGINE VALSUGANA	1997 285100	<i>Trattamento superficiale di materiali ed impianti del settore bio-medicale</i>	Da 21 a 50 dipendenti	0461 518901 0461 518902
82550	<b>GALLOX S.p.a.</b> Via del Garda, 32 - 38068 ROVERETO	1952 285100	<i>Trattamento metalli ferrosi e non</i>	Da 101 a 200 dipendenti	0464 484500 0464 484550
163296	<b>VERNICIATURE SIMONCELLI S.r.l.</b> Via C. Baroni - Cavalcabò, 17 - 38068 ROVERETO	1998 285100	<i>Verniciatura e montaggi conto terzi</i>	Da 11 a 20 dipendenti	0464 437083 0464 438991
188033	<b>ZINCHERIA SECA S.r.l.</b> Fr. Chizzola - Loc. S. Lucia, 23 - 38061 ALA	1981 285100	<i>Zincatura a caldo</i>	Da 51 a 100 dipendenti	0464 696763 0464 696615
123138	<b>ALMEC S.r.l.</b> Via Fornaci, 64/D - 38068 ROVERETO	1988 285200	<i>Lavorazioni meccaniche conto terzi</i>	Da 21 a 50 dipendenti	0464 421326 0464 421337
127446	<b>CAINELLI MECCANICA S.r.l.</b> Zona Industriale, 5 - 38060 VOLANO	1990 285200	<i>Lavorazioni meccaniche su centri di lavoro e torni cnc</i>	Da 51 a 100 dipendenti	0464 410424 0464 462172
114605	<b>CONTROLSISTEM S.r.l.</b> Viale Europa, 25 - 38060 ALDENO	1985 285200	<i>Lavorazioni meccaniche per conto terzi</i>	Da 21 a 50 dipendenti	0461 841093 0461 841459
86819	<b>F.LLI GALLI SERRAM. E CARP. METALLICA S.n.c.</b> Via Fornaci, 6 - 38068 ROVERETO	1977 285200	<i>Serramenti e carpenteria metallica, taglio al laser e piegatura lamiera</i>	Da 21 a 50 dipendenti	0464 432364 0464 421081

Nr.	Denominazione - Forma Giuridica	Anno inizio attività	Produzione / Attività	Classe di dipendenti	Telefono
REA	Indirizzo - C.A.P. - Comune	Cod. attiv. ISTAT			Fax
<b>IMPRESE MANIFATTURIERE</b>					
180422	<b>GAMA S.r.l.</b> Via del Garda, 44 - 38068 ROVERETO	2003 285200	<i>Lavori di meccanica generale per conto terzi</i>	Da 11 a 20 dipendenti	0464 481128 0464 481122
95051	<b>LA OLEODINAMICA INDUSTRIALE S.r.l.</b> Via del Garda, 34 - 38068 ROVERETO	1979 285200	<i>Costruzione e vendita particolari meccanici e oleodinamici</i>	Da 21 a 50 dipendenti	0464 485911 0464 485999
169950	<b>MECCANICA REGUZZO S.r.l.</b> Zona Industriale, 3/C - 38055 GRIGNO	2000 285200	<i>Lavorazioni meccaniche di precisione per conto terzi</i>	Da 11 a 20 dipendenti	0461 776030 0461 776556
186260	<b>SATA VALSUGANA S.r.l.</b> Viale Venezia, 35 - 38050 CASTELNUOVO	2005 285200	<i>Parti di organi di trasmissione</i>	Da 101 a 200 dipendenti	0461 755311 0461 755345
113835	<b>VAP S.r.l.</b> Via Borno, 4 - 38030 CASTELLO-MOLINA DI FIEMME	1985 285200	<i>Lavori di meccanica generale, produzione di minuteria metallica</i>	Da 11 a 20 dipendenti	0462 230277 0462 342670
184214	<b>ALMAX MORI S.r.l.</b> Via Matteotti, 13 - 38065 MORI	2004 286200	<i>Produzione di matrici per estrusione</i>	Da 21 a 50 dipendenti	0464 916614 0464 910392
179659	<b>SMITH INTERNATIONAL ITALIA S.p.a.</b> Loc. Asola, 8 - 38050 SCURELLE	1992 286200	<i>Produzione utensili triconici per la ricerca di idrocarburi</i>	Da 101 a 200 dipendenti	0461 781000 0461 763776
17631	<b>G. BONOMI &amp; FIGLI S.p.a.</b> Via Fucine, 4 - 38079 TIONE DI TRENTO	1972 286300	<i>Maniglie e accessori in ottone per porte e finestre</i>	Da 21 a 50 dipendenti	0465 338700 0465 322886
104079	<b>TR. ALUCAP S.r.l.</b> Via Paludi, 29 - 38051 BORGO VALSUGANA	1982 287200	<i>Articoli per imballaggi e confezioni in alluminio</i>	Da 21 a 50 dipendenti	0461 754449 0461 754511
62477	<b>VI-DA S.r.l.</b> Fr. Darzo - Zona Artigianale, 1 - 38089 STORO	1962 287410	<i>Viti implantoprotesiche e viti da ossa</i>	Da 21 a 50 dipendenti	0465 685032 0465 685398
182694	<b>BORDIGNON SILVANO S.p.a.</b> Zona Industriale - 38055 GRIGNO	2003 287420	<i>Produzione e commercializzazione di molle e cilindri a gas</i>	Da 21 a 50 dipendenti	0461 765488 0461 775503
185408	<b>SANIKA S.r.l.</b> Via I Maggio, 22 - 38089 STORO	2004 287510	<i>Produzione bagni prefabbricati</i>	Da 21 a 50 dipendenti	0465 680146 0465 680780
141666	<b>SARIN UNO S.r.l.</b> Via Prati, 23/A - 38052 CALDONAZZO	1996 287530	<i>Assemblaggi particolari settore aerosol</i>	Da 21 a 50 dipendenti	0461 724229 0461 718626

Nr.	Denominazione - Forma Giuridica	Anno inizio attività	Produzione / Attività	Classe di dipendenti	Telefono
REA	Indirizzo - C.A.P. - Comune	Cod. attiv. ISTAT			Fax

**IMPRESSE MANIFATTURIERE**

Fabbricazione di macchine ed apparecchi meccanici, compresi l'installazione, il montaggio, la riparazione e la manutenzione

129428	<b>ZF MARINE ARCO S.p.a.</b> Via S. Andrea, 16 - 38062 ARCO	1993 291100	<i>Organi di trasmissione - Invertitori marini</i>	Da 101 a 200 dipendenti	0464 580555 0464 580544
123133	<b>WATTS LONDA S.p.a.</b> Fr. Gardolo - Loc. Spini, 131 - 38100 TRENTO	1988 291300	<i>Fabbricazione di particolari plastici, tubo pex, interruttori a galleggiante</i>	Da 101 a 200 dipendenti	0461 965111 0461 965550
127444	<b>MAV S.p.a.</b> Via Venezia, 12 - 38040 BOSENTINO	1990 291400	<i>Organi di trasmissione</i>	Da 21 a 50 dipendenti	0461 845151 0461 845150
181211	<b>JOLLI MOTOR INTERNATIONAL S.p.a.</b> Viale Caproni, 13 - 38068 ROVERETO	1978 291410	<i>Motoriduttori per l'edilizia e l'arredamento</i>	Da 21 a 50 dipendenti	0464 484400 0464 430087
183279	<b>MACS S.r.l.</b> Viale Caproni, 11/G - 38068 ROVERETO	2004 291410	<i>Produzione di motoriduttori tubolari per l'automazione</i>	Da 11 a 20 dipendenti	0464 424172 0464 428984
80591	<b>TECNOCLIMA S.p.a.</b> Viale dell'Industria, 19 - 38057 PERGINE VALSUGANA	1973 292110	<i>Generatori di aria calda - Aerotermi a gas - Refrigeratori ad acqua - Unità di trattamento aria</i>	Da 51 a 100 dipendenti	0461 531676 0461 512432
100620	<b>CTE S.p.a.</b> Viale Caproni, 7 - 38068 ROVERETO	1981 292200	<i>Fabbricazione di macchine e apparecchi di sollevamento e movimentazione</i>	Da 51 a 100 dipendenti	0464 485050 0464 485099
107168	<b>A.R.C.E.M.I. IMPIANTI S.r.l.</b> Fr. Mattarello - Via Stazione, 27 - 38100 TRENTO	1983 292210	<i>Progettazione, costruzione e fornitura di impianti industriali</i>	Da 11 a 20 dipendenti	0461 944578 0461 944583
56819	<b>JAM dei F.lli Jezek &amp; C. S.r.l.</b> Via don Lorenzo Guetti, 30 - 38100 TRENTO	1960 292210	<i>Manutenzione, riparazione e montaggio ascensori</i>	Da 11 a 20 dipendenti	0461 824512 0461 825854
128036	<b>SOVECAR S.r.l.</b> Via Alto Adige, 38 - 38100 TRENTO	1990 292210	<i>Assistenza tecnica carrelli elevatori, installazione impianti di condizionamento, noleggio attrezzature</i>	Da 21 a 50 dipendenti	0461 950611 0461 950613
167528	<b>DALDOSS ELEVETRONIC S.p.a.</b> Via al Dos de la Roda, 18 - 38057 PERGINE VALSUGANA	1972 292211	<i>Impianti di sollevamento e trasporto</i>	Da 101 a 200 dipendenti	0461 518611 0461 518654
119555	<b>DOMOLIFT ELEVATORI S.r.l.</b> Loc. Spini di Gardolo - Via Vienna, 10 - 38100 TRENTO	1986 292211	<i>Ascensori, montacarichi, elevatori per handicappati</i>	Meno di 11 dipendenti	0461 994066 0461 950012

Nr.	Denominazione - Forma Giuridica	Anno inizio attività	Produzione / Attività	Classe di dipendenti	Telefono
REA	Indirizzo - C.A.P. - Comune	Cod. attiv. ISTAT			Fax
<b>IMPRESE MANIFATTURIERE</b>					
134901	<b>ESSEFFE S.r.l.</b> Fr. Tierno - Via Castel Palt, 2 - 38065 MORI	1993 292211	<i>Costruzione ed installazione di ascensori, montacarichi ed impianti di trasporto persone</i>	Da 11 a 20 dipendenti	0464 917102 0464 910192
128697	<b>EUROASCENSORI S.r.l.</b> Via della Rupe, 25 - 38017 MEZZOLOMBARDO	1990 292211	<i>Installazione e manutenzione ascensori</i>	Da 11 a 20 dipendenti	0461 603444 0461 603254
101234	<b>TECHNOLIFT S.r.l.</b> Zona Industriale - Via E. Fermi, 7 - 38015 LAVIS	1981 292211	<i>Impianti di sollevamento - Ascensori</i>	Da 21 a 50 dipendenti	0461 240786 0461 240287
140887	<b>HOIST S.r.l.</b> Loc. Sille, 27 - 38045 CIVEZZANO	1995 292212	<i>Costruzione impianti di sollevamento (Carriponte)</i>	Da 11 a 20 dipendenti	0461 858491 0461 857800
102941	<b>SICOR S.p.a.</b> Viale Caproni, 15 - 38068 ROVERETO	1981 292212	<i>Argani per ascensori</i>	Da 51 a 100 dipendenti	0464 484111 0464 484100
111425	<b>DALMEC S.p.a.</b> Via Gramsci, 2 - 38023 CLES	1984 292213	<i>Manipolatori pneumatici</i>	Da 101 a 200 dipendenti	0463 675111 0463 421251
79629	<b>GRAFFER SEGGIOVIE S.r.l.</b> Fr. Gardolo - Via 4 Novembre, 93 - 38100 TRENTO	1938 292213	<i>Impianti a fune</i>	Da 21 a 50 dipendenti	0461 990700 0461 990664
180610	<b>INNOVA S.r.l.</b> Frazione Strada, 16 - 38085 PIEVE DI BONO	2004 292310	<i>Produzione apparecchi per la climatizzazione dell'aria</i>	Da 21 a 50 dipendenti	0465 670104 0465 674965
115079	<b>ISOCOLD S.r.l.</b> Via Ai Vodi, 46 - 38015 LAVIS	1985 292310	<i>Pannelli per celle frigorifere e macchine per atmosfera controllata</i>	Da 11 a 20 dipendenti	0461 246655 0461 246748
128800	<b>Tecnologie Avanzate Miglioramento Ambientale - TAMA S.p.a.</b> Fr. Mollaro - Viale dell'Industria, 11 - 38010 TAIO	1990 292310	<i>Costruzione ed installazione impianti e depuratori per l'aria</i>	Da 51 a 100 dipendenti	0463 461700 0463 461799
92450	<b>KOMET STANDARD S.r.l.</b> Fr. Gardolo - Via dell'ora del Garda, 11 - 38100 TRENTO	1978 293210	<i>Prodotti per l'irrigazione (irrigatori a pioggia ed accessori)</i>	Da 11 a 20 dipendenti	0461 990138 0461 990201
171747	<b>ADIGE-SYS S.p.a.</b> Via dei Campi, 7 - 38050 NOVALEDO	2000 294000	<i>Fabbricazione di macchine utensili</i>	Da 21 a 50 dipendenti	0461 720007 0461 720214
86122	<b>TRENTINUTENSIL S.r.l.</b> Viale Caproni, 18 - Zona Industriale - 38068 ROVERETO	1976 294000	<i>Utensili per taglio legno e marmo</i>	Da 11 a 20 dipendenti	0464 437434 0464 434841

Nr.	Denominazione - Forma Giuridica	Anno inizio attività	Produzione / Attività	Classe di dipendenti	Telefono
REA	Indirizzo - C.A.P. - Comune	Cod. attiv. ISTAT			Fax
<b>IMPRESE MANIFATTURIERE</b>					
135647	<b>C.M.V. VALENTINI LEGNO S.r.l.</b> Via Nazionale, 32 - 38087 RONCONE	1993 294300	<i>Progettazione e costruzione di impianti per la lavorazione del legno</i>	Da 11 a 20 dipendenti	0465 902111 0465 902112
190027	<b>GARNIGA ENTERPRISE S.r.l.</b> Loc. Secchiello, 7 - 38060 ISERA	2006 294300	<i>Produzione utensili lavorazione legno</i>	Da 21 a 50 dipendenti	0464 480359 0464 489973
100063	<b>CMV - COSTRUZIONI MECCANICHE VALENTINI S.p.a.</b> Via Nazionale, 20/a - 38087 RONCONE	1968 295100	<i>Impianti per l'industria siderurgica</i>	Da 51 a 100 dipendenti	0465 901076 0465 902187
176348	<b>ALITECH S.r.l.</b> Via Caproni, 15/17 - 38068 ROVERETO	2002 295300	<i>Progettazione e fabbricazione di macchine per l'industria alimentare</i>	Da 21 a 50 dipendenti	
162716	<b>BAMAK S.r.l.</b> Via Matteotti, 8 - 38065 MORI	1998 295300	<i>Progettazione e fabbricazione di impianti automatici per prodotti alimentari da forno</i>	Da 11 a 20 dipendenti	0464 913023 0464 913598
189559	<b>MCS S.r.l.</b> Via Fermi, 6/8 - 38061 ALA	2003 295300	<i>Fabbricazione macchine per industria alimentare</i>	Da 21 a 50 dipendenti	0464 671440 0464 671585
161786	<b>TECNOGEN S.r.l.</b> Loc. Cirè - Via al Dos del la Roda, 64 - 38057 PERGINE VALSUGANA	1997 295300	<i>Installazione, costruzione, manutenzione di impianti industriali e civili</i>	Da 21 a 50 dipendenti	0461 538330 0461 509038
88825	<b>VERINOX S.p.a.</b> Via della Fricca, 37 - 38049 VIGOLO VATTARO	1977 295300	<i>Forni di cottura per salumi</i>	Da 21 a 50 dipendenti	0461 848500 0461 845555
75182	<b>KARL MAYER ROTAL S.r.l.</b> Via Trento, 117 - 38017 MEZZOLOMBARDO	1969 295410	<i>Costruzione macchine tessili</i>	Da 21 a 50 dipendenti	0461 608611 0461 601790
138180	<b>METALIFE S.r.l.</b> Fr. Gardolo - Loc. Lamar - 38100 TRENTO	1994 295430	<i>Depuratori d'acqua e loro componenti</i>	Da 11 a 20 dipendenti	0461 991040 0461 992316
178496	<b>ECOSYSTEM COSTRUZIONI S.r.l.</b> Via Zeni, 8 - 38068 ROVERETO	2002 295500	<i>Fabbricazione di macchine per l'industria della carta e del cartone</i>	Da 21 a 50 dipendenti	0464 480852 0464 488924
68152	<b>MARANGONI MECCANICA S.p.a.</b> Via E. Fermi, 29 - 38068 ROVERETO	1966 295610	<i>Macchinari per la ricostruzione dei pneumatici</i>	Da 51 a 100 dipendenti	0464 485200 0464 430145
171338	<b>MENESTRINA S.r.l.</b> Via Brennero, 59 - 38100 TRENTO	1895 295610	<i>Impianti per la lavorazione dei bitumi</i>	Da 11 a 20 dipendenti	0461 822643 0461 824206



Nr.	Denominazione - Forma Giuridica	Anno inizio attività	Produzione / Attività	Classe di dipendenti	Telefono
REA	Indirizzo - C.A.P. - Comune	Cod. attiv. ISTAT			Fax
<b>IMPRESSE MANIFATTURIERE</b>					
120031	<b>IDEA-STAMPI S.r.l.</b> Via Zeni, 8 - 38068 ROVERETO	1987 295630	<i>Progettazione e costruzione stampi per materie plastiche</i>	Da 11 a 20 dipendenti	0464 443210 0464 443211
74475	<b>M.P.R. MECCANICA DI PRECISIONE RIVANA S.p.a.</b> Via Baltera, 27 - 38066 RIVA DEL GARDA	1971 295630	<i>Stampi per pressofusioni e termoplastici</i>	Da 21 a 50 dipendenti	0464 521818 0464 521819
158980	<b>T.R.M. S.r.l.</b> Via Volta, 54 - 38061 ALA	1981 295630	<i>Macchine per il settore metalmeccanico e per la ricostruzione di pneumatici</i>	Da 11 a 20 dipendenti	0464 670560 0464 670552
171775	<b>O.M.G.A. S.p.a.</b> Zona Industriale - 38055 GRIGNO	1973 295640	<i>Macchine per la lavorazione del legno e dell'alluminio</i>	Da 51 a 100 dipendenti	0461 765196 0461 765350
103624	<b>VIVALDI di di Cecco &amp; Tognotti S.r.l.</b> Via Volta, 30 - 38061 ALA	1982 295640	<i>Produzione utensili per la lavorazione del legno</i>	Da 51 a 100 dipendenti	0464 670233 0464 670232
87587	<b>ZUANI S.r.l.</b> Via dell'Artigiano, 57 - 38068 ROVERETO	1976 295640	<i>Macchinari e utensili per la lavorazione del legno</i>	Da 21 a 50 dipendenti	0464 433183 0464 436316
82950	<b>MECCANICA DEL SARCA S.p.a.</b> Fr. Pietramurata - Viale Daino, 49/53 - 38074 DRO	1975 296000	<i>Parti in legno, in acciaio ed in lamiera per armi da fuoco</i>	Da 101 a 200 dipendenti	0464 547700 0464 547799
82317	<b>DE MANINCOR S.p.a.</b> Fr. Gardolo - Loc. Spini - 38100 TRENTO	1975 297100	<i>Elettrodomestici ed attrezzature alberghiere</i>	Da 21 a 50 dipendenti	0461 990322 0461 990234
164907	<b>WHIRPOOL EUROPE S.r.l.</b> Fr. Gardolo - Loc. Spini - 38100 TRENTO	1970 297100	<i>Elettrodomestici (congelatori e frigoriferi)</i>	Da 501 a 1000 dipendenti	0461 996549 0461 996524
89896	<b>BINI S.p.a.</b> Via A. Prato, 4/A - 38068 ROVERETO	1977 297200	<i>Prodotti per il riscaldamento e condizionamento dell'aria</i>	Da 21 a 50 dipendenti	0464 437232 0464 437298
133790	<b>OFFICINE MECCANICHE VESCOVI LAMBERTO &amp; C. S.n.c.</b> Via Pesenti, 15 - 38060 VILLA LAGARINA	1992 297200	<i>Produzione di cucine economiche</i>	Da 21 a 50 dipendenti	0464 412053 0464 419301
115765	<b>RIZZOLI S.r.l.</b> Via Marmolaia, 10 - 38033 CAVALESE	1985 297200	<i>Costruzione cucine e termocucine a legna, cappe d'aspirazione</i>	Da 51 a 100 dipendenti	0462 237222 0462 237237

Nr.	Denominazione - Forma Giuridica	Anno inizio attività	Produzione / Attività	Classe di dipendenti	Telefono
REA	Indirizzo - C.A.P. - Comune	Cod. attiv. ISTAT			Fax

**IMPRESSE MANIFATTURIERE**

Fabbricazione di macchine per ufficio, di elaboratori e sistemi informatici

99952	<b>MABE di Bezzi Giovanni S.n.c.</b> Fr. Fucine - Via dell'Artigianato, 4 - 38026 OSSANA	1981 311010	<i>Avvolgimento motori elettrici</i>	Da 21 a 50 dipendenti	0463 751202 0463 750343
98412	<b>SIEMENS TRANSFORMERS S.p.a.</b> Fr. Gardolo - Loc. Spini - Z.I. - 38100 TRENTO	1925 311010	<i>Trasformatori elettrici</i>	Da 51 a 100 dipendenti	0461 957111 0461 993417
110766	<b>COP.A.S. S.c.</b> Via Teatro, 55/A - 38065 MORI	1984 312000	<i>Assemblaggio materiale elettrico e vari</i>	Da 21 a 50 dipendenti	0464 910255 0464 910815
167287	<b>FABBRICA TRENTO CONDUTTORI S.r.l.</b> Via Pineta, 21/B - Z.I. - 38068 ROVERETO	1999 313000	<i>Fabbricazione di fili e cavi isolati</i>	Da 21 a 50 dipendenti	0464 480897 0464 487700
112641	<b>COOPERATIVA PRIMAVERA C.s.</b> Via B. Cavalcabò, 62 - 38068 ROVERETO	1984 315000	<i>Assemblaggi elettromeccanici</i>	Da 11 a 20 dipendenti	0464 438050 0464 400196
124999	<b>ROTALIANA S.r.l.</b> Via della Rupe, 35 - 38017 MEZZOLOMBARDO	1988 315000	<i>Produzione corpi illuminanti</i>	Da 21 a 50 dipendenti	0461 602376 0461 602539
115230	<b>C.B.E. S.r.l.</b> Fr. Gardolo - Via Vienna, 4 - 38100 TRENTO	1985 316210	<i>Costruzione gruppi elettromeccanici: produzione apparecchiature elettroniche per camper</i>	Da 21 a 50 dipendenti	0461 991598 0461 960009
116216	<b>GREAD ELETTRONICA S.r.l.</b> Via Zeni, 8 - 38068 ROVERETO	1985 316210	<i>Progettazione e produzione schede elettroniche</i>	Da 51 a 100 dipendenti	0464 020200 0464 443237
165007	<b>MGT S.r.l.</b> Via Cavalcabò, 7 - 38068 ROVERETO	1998 316210	<i>Progettazione, produzione, assemblaggio macchine ed apparecchiature elettroniche, meccaniche ed elettromeccaniche</i>	Da 21 a 50 dipendenti	0464 480684 0464 487154
187172	<b>TCA PRODUCTION S.r.l.</b> Via dell'Artigiano, 35 - 38068 ROVERETO	2005 316210	<i>Cavi cablati, gruppi gas, assemblaggi elettrici</i>	Da 21 a 50 dipendenti	0464 432174 0464 423444

Fabbricazione di apparecchi radiotelevisivi e di apparecchiature per le comunicazioni

131417	<b>ELECTRONIC SERVICE S.r.l.</b> Via Maso Belli - 38066 RIVA DEL GARDA	1991 321000	<i>Produzione e costruzione di componenti ed accessori per l'elettronica</i>	Da 21 a 50 dipendenti	0464 555880 0464 550453
--------	---	----------------	--	-----------------------	----------------------------

Nr.	Denominazione - Forma Giuridica	Anno inizio attività	Produzione / Attività	Classe di dipendenti	Telefono
REA	Indirizzo - C.A.P. - Comune	Cod. attiv. ISTAT			Fax

**IMPRESSE MANIFATTURIERE**

Fabbricazione di apparecchi medicali, di apparecchi di precisione, di strumenti ottici e di orologi

113842	<b>OFFICINA DI PROTESI TRENTO S.p.a.</b> Via C. Battisti, 17 - 38060 CALLIANO	1928 331020	<i>Attrezzature medico-ospedaliere</i>	Da 51 a 100 dipendenti	0464 834336 0464 835142
133256	<b>ALGORAB S.r.l.</b> Via Negrelli, 21/13 - 38015 LAVIS	1992 332000	<i>Produzione di software per l'automazione industriale</i>	Da 11 a 20 dipendenti	0461 242482 0461 241512
140650	<b>OPTOELETTRONICA ITALIA S.r.l.</b> Fr. Gardolo - Via Vienna, 8 - 38100 TRENTO	1995 332010	<i>Sensori ottico-elettronici; sensori elettronici chimici e fisici</i>	Da 11 a 20 dipendenti	0461 991121 0461 990164
186276	<b>LEVEL INSTRUMENTS S.r.l.</b> Loc. Lagarine - 38050 SCURELLE	2004 332040	<i>Produzione livelle in alluminio</i>	Da 11 a 20 dipendenti	0461 763669 0461 763677
133775	<b>EL.MA - ELECTRONIC MACHINING S.r.l.</b> Via San Cassiano, 20 - 38066 RIVA DEL GARDA	1992 333000	<i>Progettazione e costruzione di apparecchiature elettroniche e per l'automazione industriale</i>	Da 11 a 20 dipendenti	0464 557665 0464 550751
128482	<b>F.A.R. SYSTEMS S.p.a.</b> Via Fornaci, 35 - 38068 ROVERETO	1990 333000	<i>Prodotti elettronici ed elettromeccanici per l'automazione industriale e per il trasporto ferroviario</i>	Da 21 a 50 dipendenti	0464 485333 0464 485334
119917	<b>GUNNEBO ENTRANCE CONTROL S.p.a.</b> Via A. Volta, 15 - 38015 LAVIS	1969 333000	<i>Barriere automatiche per controllo accessi</i>	Da 51 a 100 dipendenti	0461 248900 0461 248999
163826	<b>LUXOTTICA S.r.l.</b> Viale Caproni - 38068 ROVERETO	1941 334010	<i>Montature per occhiali</i>	Da 501 a 1000 dipendenti	0464 402811 0464 438832
139148	<b>SCREEN LINE S.r.l.</b> Loc. Posta Vecchia - Via Nazionale, 1/N 1/U - 38060 BESENELLO	2002 334050	<i>Produzione di schermi per videoproiezione</i>	Da 21 a 50 dipendenti	0464 830003 0464 830507

Fabbricazione di autoveicoli, rimorchi e semirimorchi

60237	<b>OFFICINE BRENNERO S.p.a.</b> Fr. Gardolo - Loc. Spini, 125/F - 38100 TRENTO	1962 342000	<i>Fabbricazione carrozzerie, riparazione autocarri e commercializzazione veicoli industriali</i>	Da 101 a 200 dipendenti	0461 968300 0461 968351
186789	<b>DAL BARCO RENATO S.r.l.</b> Viale Caproni, 54 - 38068 ROVERETO	1979 343000	<i>Costruzione serbatoi per veicoli industriali</i>	Da 11 a 20 dipendenti	0464 434054 0464 434129

Nr.	Denominazione - Forma Giuridica	Anno inizio attività	Produzione / Attività	Classe di dipendenti	Telefono
REA	Indirizzo - C.A.P. - Comune	Cod. attiv. ISTAT			Fax
<b>IMPRESSE MANIFATTURIERE</b>					
165755	<b>DANA ITALIA S.p.a.</b> Via Fornaci, 72 - Loc. Lavini di Marco - 38068 ROVERETO	1996 343000	<i>Organi di trasmissione</i>	Da 301 a 500 dipendenti	0464 437643 0464 437143
165755	<b>DANA ITALIA S.p.a.</b> Loc. Linfano - Zona Industriale - 38062 ARCO	1996 343000	<i>Organi di trasmissione, ponti differenziali, cambi</i>	Da 501 a 1000 dipendenti	0464 532666 0464 580444
194514	<b>GLACIER VANDERVELL ITALY S.r.l.</b> Fr. Gardolo - Via B. Todesca, 12 - 38100 TRENTO	2007 343000	<i>Produzione di componenti per veicoli ed altri prodotti per l'industria</i>	Da 301 a 500 dipendenti	0461 401216 0461 401137
Fabbricazione di altri mezzi di trasporto					
128160	<b>HELICOPTERS ITALIA S.r.l.</b> Via Lidorno c/o Aereoporto Caproni - 38100 TRENTO	1991 353000	<i>Manutenzione di elicotteri</i>	Da 21 a 50 dipendenti	0461 949910 0461 949910
Fabbricazione di mobili; altre industrie manifatturiere					
180262	<b>ARREDAMENTI MOGGIO THOMAS S.r.l.</b> Via Matteotti, 7 - 38065 MORI	2004 361000	<i>Costruzioni di mobili ed arredamenti in legno</i>	Da 11 a 20 dipendenti	0461 919194 0461 919233
101617	<b>GYFORM S.r.l.</b> Via al Sarca, 7 - 38080 VIGO RENDENA	1966 361121	<i>Divani e poltrone in pelle e tessuto</i>	Da 11 a 20 dipendenti	0465 801041 0465 801253
120213	<b>MOLINARI S.r.l.</b> Zona Industriale - Loc. Vat - 38079 TIONE DI TRENTO	1987 361121	<i>Divani e poltrone</i>	Da 21 a 50 dipendenti	0465 322837 0465 322847
138550	<b>ALFALINEA S.r.l.</b> Via del Garda, 48/E - 38068 ROVERETO	1994 361210	<i>Produzione ed assemblaggio di scaffalatura, mobili, pareti e pannelli</i>	Da 21 a 50 dipendenti	0464 421069 0464 421003
109330	<b>FRIGOARREDO di Slomp Flavio &amp; C. S.n.c.</b> Via Pineta, 6 - 38068 ROVERETO	1983 361210	<i>Montaggio e costruzione di arredamenti per esercizi pubblici</i>	Da 21 a 50 dipendenti	0464 431455 0464 422113
160961	<b>NICOLINI S.p.a.</b> Fr. Strada - 38085 PIEVE DI BONO	1997 361410	<i>Mobili ed accessori da bagno in legno</i>	Da 51 a 100 dipendenti	0465 674003 0465 674047
115381	<b>COVA CUCINE S.r.l.</b> Via Degasperi, 43 - 38010 DENNO	1985 361411	<i>Cucine componibili</i>	Da 21 a 50 dipendenti	0461 655528 0461 655231

Nr.	Denominazione - Forma Giuridica	Anno inizio attività	Produzione / Attività	Classe di dipendenti	Telefono
REA	Indirizzo - C.A.P. - Comune	Cod. attiv. ISTAT			Fax
<b>IMPRESSE MANIFATTURIERE</b>					
174214	<b>FRIGORIM S.r.l.</b> Via Salenghi, 3 - 38060 VOLANO	1988 361411	<i>Arredamenti per locali pubblici</i>	Da 21 a 50 dipendenti	0464 411210 0464 461422
128966	<b>COOPERATIVA A.L.P.I. C.s.</b> Via Ragazzi del '99, 13 - 38100 TRENTO	1991 366350	<i>Produzione e lavorazione di manufatti in genere</i>	Da 21 a 50 dipendenti	0461 914967 0461 397364
91626	<b>MOSER MARINO &amp; FIGLI S.r.l.</b> Via G. Galilei, 37/1 - 38015 LAVIS	1996 372020	<i>Lavorazione carta da macero e materiali vari di recupero</i>	Da 21 a 50 dipendenti	0461 245264 0461 240219

Nr.	Denominazione - Forma Giuridica	Anno inizio attività	Produzione / Attività	Classe di dipendenti	Telefono
REA	Indirizzo - C.A.P. - Comune	Cod. attiv. ISTAT			Fax

**IMPRESSE DI COSTRUZIONI ED INSTALLAZIONE IMPIANTI**

Costruzioni

143043	<b>ALPEN SCAVI S.r.l.</b> Via Cesare Battisti, 54 - 38072 CALAVINO	1996 451100	<i>Manutenzioni stradali, scavi e movimento terra</i>	Da 11 a 20 dipendenti	0461 563227 0461 561612
127724	<b>BIANCHI S.r.l.</b> Località Pradaglia - Corsi - 38060 ISERA	1990 451100	<i>Scavi e movimento terra, riciclaggio inerti</i>	Da 21 a 50 dipendenti	0464 422832 0464 401423
130800	<b>CONCI COSTRUZIONI S.r.l.</b> Loc. Lago - Zona Industriale Valli, 6 - 38038 TESERO	1991 451100	<i>Scavi e movimento terra, costruzioni edili</i>	Da 21 a 50 dipendenti	0462 810169 0462 810169
123181	<b>COOPERATIVA LAGORAI S.c.</b> Via Puisle, 35 - 38051 BORGO VALSUGANA	1988 451100	<i>Edilizia, scavi, movimento terra, manutenzione aree verdi, pulizie</i>	Da 101 a 200 dipendenti	0461 752885 0461 759556
102212	<b>EUROROCK S.r.l.</b> Via Brennero, 322 - 38100 TRENTO	1996 451100	<i>Opere di difesa contro la caduta massi o valanghe; disaggi, consolidamenti</i>	Da 11 a 20 dipendenti	0461 606230 0461 606233
120000	<b>F.LLI BONORA S.r.l.</b> Via Ovo, 38 - 38062 ARCO	1987 451100	<i>Spurgo, collaudo, ispezione, risanamento tubazioni, trasporto rifiuti</i>	Da 11 a 20 dipendenti	0464 521360 0464 557103
174182	<b>GAMMA SCAVI E COSTRUZIONI S.c.</b> Via delle Bettine, 56 - 38100 TRENTO	2001 451100	<i>Scavi e posa tubazioni</i>	Da 21 a 50 dipendenti	0461 420683 0461 436624
167536	<b>MORELLI S.r.l.</b> Loc. Cirè - Via ai Manfredi, 41 - 38057 PERGINE VALSUGANA	1969 451100	<i>Scavi, movimento terra e sistemazione terreni, acquedotti, fognature, strade</i>	Da 11 a 20 dipendenti	0461 532322 0461 531493
133964	<b>PINTARELLI S.r.l.</b> Località Alberè, 70 - 38050 TENNA	1992 451100	<i>Demolizione di edifici e sistemazione del terreno</i>	Da 11 a 20 dipendenti	0461 707804 0461 702023
129103	<b>S.T.S.T. di Fernanda Valdagni S.r.l.</b> P.za Mosna, 22 - 38100 TRENTO	1990 451100	<i>Scavi, movimento terra, lavori stradali, demolizioni, fognature</i>	Da 11 a 20 dipendenti	0461 263101 0461 265747
126919	<b>VAGLIA COSTRUZIONI S.r.l.</b> Loc. Giulis - Via del Cerè, 22 - 38083 CONDINO	1987 451100	<i>Costruzioni edili, sistemazione terreni e movimento terra</i>	Da 11 a 20 dipendenti	0465 621677 0465 621677
181137	<b>GEOALPI S.r.l.</b> Via Nazionale, 1283 - 38020 MONCLASSICO	2003 451200	<i>Trivellazioni, perforazioni, sondaggi del terreno</i>	Da 11 a 20 dipendenti	

Nr.	Denominazione - Forma Giuridica	Anno inizio attività	Produzione / Attività	Classe di dipendenti	Telefono
REA	Indirizzo - C.A.P. - Comune	Cod. attiv. ISTAT			Fax
<b>IMPRESE DI COSTRUZIONI ED INSTALLAZIONE IMPIANTI</b>					
137852	<b>IMPREFOND S.r.l.</b> Fr. Grumo - Via Tonale, 30 - 38010 SAN MICHELE ALL'ADIGE	1993 451200	Lavori specializzati del sottosuolo, indagini geognostiche	Da 11 a 20 dipendenti	0461 650277 0461 662920
142857	<b>C.T.S. S.r.l.</b> Via per Telve, 2/B - 38051 BORGO VALSUGANA	1996 452100	Costruzione linee elettriche	Da 11 a 20 dipendenti	0461 752028 0461 759007
105937	<b>SEPI COSTRUZIONI di Seppi Carlo &amp; C. S.n.c.</b> Passo della Mendola, 47 - 38010 RUFFRE'	1983 452100	Costruzioni edili - Fognature - Acquedotti - Strade	Da 11 a 20 dipendenti	0471 632103 0471 632103
92218	<b>ANGELINI REMO &amp; C. S.r.l.</b> Via A. Moro, 57 - 38062 ARCO	1944 452110	Costruzioni edili (edilizia residenziale)	Da 21 a 50 dipendenti	0464 516273 0464 516393
102979	<b>ARMAN COSTRUZIONI S.r.l.</b> Vicolo delle Rose, 1/a - 38010 ZAMBANA	1984 452110	Costruzioni edili	Da 11 a 20 dipendenti	0461 246458 0461 247875
163855	<b>ARMANI COSTRUZIONI S.r.l.</b> Via Pinzolo, 85 - 38079 TIONE DI TRENTO	1958 452110	Costruzioni edili	Da 11 a 20 dipendenti	0465 326050 0465 329302
125644	<b>BALDO COSTRUZIONI S.r.l.</b> Via A. Volta, 80 - 38100 TRENTO	1989 452110	Costruzioni edili residenziali	Da 21 a 50 dipendenti	0461 935935 0461 935996
73768	<b>BAMPI LUCIANO D.i.</b> Via Maccani, 92/C - 38100 TRENTO	1969 452110	Costruzioni edili	Da 11 a 20 dipendenti	0461 829906 0461 829906
87974	<b>BASSO GEOM. LUIGI S.r.l.</b> Corso Buonarroti, 47 - 38100 TRENTO	1976 452110	Costruzioni e restauri edili	Da 21 a 50 dipendenti	0461 829001 0461 828043
93880	<b>BATTISTI GUIDO di G. Battisti &amp; C. S.n.c.</b> Via Puisle, 25 - 38051 BORGO VALSUGANA	1926 452110	Costruzioni edili e ristrutturazione edifici civili c/terzi	Da 21 a 50 dipendenti	0461 753058 0461 754203
162608	<b>BENACO COSTRUZIONI S.r.l.</b> Via Marone, 2/A - 38066 RIVA DEL GARDA	1985 452110	Costruzioni edili	Da 11 a 20 dipendenti	0464 552163 0464 552161
85981	<b>BURLON S.r.l.</b> Zona Artigianale, 3 - 38050 TELVE	1976 452110	Costruzioni edili	Da 21 a 50 dipendenti	0461 766044 0461 767010
123126	<b>C.L.B. - COOPERATIVA LAVORO BRIONE S.c.</b> Via S. Caterina, 60/C - 38062 ARCO	1993 452110	Costruzioni	Da 21 a 50 dipendenti	0464 514222 0464 514222

Nr.	Denominazione - Forma Giuridica	Anno inizio attività	Produzione / Attività	Classe di dipendenti	Telefono
REA	Indirizzo - C.A.P. - Comune	Cod. attiv. ISTAT			Fax
<b>IMPRESSE DI COSTRUZIONI ED INSTALLAZIONE IMPIANTI</b>					
166447	<b>C.M.S. LAVORI S.r.l.</b> Via M. Stenico, 26 - 38100 TRENTO	1999 452110	Costruzioni edili stradali e consolidamento terreni e rocce	Da 11 a 20 dipendenti	0461 823160 0461 420084
115460	<b>CALIARI GIUSEPPE &amp; C. S.r.l.</b> Fr. Cares, 119 - 38071 BLEGGIO INFERIORE	1985 452110	Costruzioni edili	Da 21 a 50 dipendenti	0465 702072 0465 702481
76378	<b>CASEDIL S.r.l.</b> Via Paganella, 34/a - 38010 ANDALO	1971 452110	Costruzioni edili	Da 21 a 50 dipendenti	0461 585889 0461 585213
74740	<b>COLLINI IMPRESA COSTRUZIONI S.p.a.</b> Via Brennero, 260/h - 38100 TRENTO	1971 452110	Costruzioni edili (strade-autostrade-gallerie-idrici)	Da 11 a 20 dipendenti	0461 825666 0461 824418
92122	<b>COMAI TULLIO &amp; C. S.r.l.</b> Via Monte Stivo, 10 - 38073 CAVEDINE	1978 452110	Costruzioni edili	Da 21 a 50 dipendenti	0461 566001 0461 566000
96637	<b>COS.MO. S.p.a.</b> Via Gorizia, 76 - 38100 TRENTO	1970 452110	Costruzioni edili	Da 11 a 20 dipendenti	0461 932330 0461 933241
181643	<b>COSMI S.p.a.</b> Via S. Nazzano, 2/b - 38066 RIVA DEL GARDA	1983 452110	Costruzioni edili	Da 21 a 50 dipendenti	0464 555655 0464 521821
123583	<b>COSTA COSTRUZIONI S.r.l.</b> Via G. a Prato, 15 - 38068 ROVERETO	1988 452110	Costruzioni edili	Da 11 a 20 dipendenti	0464 430419 0464 430713
115136	<b>COSTRUZ. EDILI SOTTOVIA GERMANO &amp; C. S.n.c.</b> Loc. Glolo, 16/1 - 38078 SAN LORENZO IN BANALE	1985 452110	Costruzioni edili	Da 11 a 20 dipendenti	0465 734309 0465 730298
146810	<b>COSTRUZIONI ALU' S.r.l.</b> Via dei tigli, 18 - 38066 RIVA DEL GARDA	1996 452110	Costruzione di edifici	Da 11 a 20 dipendenti	0464 567084 0464 551063
102324	<b>COSTRUZIONI CEMIN DARIO S.r.l.</b> Via Cismon, 5 - 38054 SIROR	1982 452110	Costruzioni edili	Da 11 a 20 dipendenti	0439 762020 0439 765294
131832	<b>COSTRUZIONI DEBIASI S.r.l.</b> Viale Baruffaldi, 3 - 38066 RIVA DEL GARDA	1992 452110	Costruzioni edili	Da 21 a 50 dipendenti	0464 553693 0464 553558
123175	<b>COSTRUZIONI EDILI MOENESI S.r.l.</b> Via Nazionale, 19/A - 38035 MOENA	1988 452110	Costruzioni edili, edifici di civile abitazione, industriali ed alberghieri	Da 51 a 100 dipendenti	0462 573727 0462 574476



Nr.	Denominazione - Forma Giuridica	Anno inizio attività	Produzione / Attività	Classe di dipendenti	Telefono
REA	Indirizzo - C.A.P. - Comune	Cod. attiv. ISTAT			Fax
<b>IMPRESSE DI COSTRUZIONI ED INSTALLAZIONE IMPIANTI</b>					
179787	<b>COSTRUZIONI ELETTRICHE GIOVANELLA S.r.l.</b> Loc. Predole, 11 - 38034 CEMBRA	2002 452110	<i>Installazione e manutenzione di impianti di utilizzazione dell'energia elettrica</i>	Da 21 a 50 dipendenti	0461 680078 0461 680078
135285	<b>COSTRUZIONI F.LLI PEDROTTI di Pedrotti F. &amp; C. S.n.c.</b> Via San Pietro, 12 - 38076 LASINO	1993 452110	<i>Costruzioni edili - acquedotti - strade</i>	Da 11 a 20 dipendenti	0461 564650 0461 564209
130703	<b>COSTRUZIONI GROSSELLI S.r.l.</b> Loc. di Coltura, 33 - 38100 TRENTO	1991 452110	<i>Costruzioni edili</i>	Da 21 a 50 dipendenti	0461 868106 0461 868619
77333	<b>COSTRUZIONI I.C.E.S. S.r.l.</b> Loc. Castelletto, 7 - 38010 TON	1972 452110	<i>Costruzioni edili, scavi, demolizioni, opere stradali, lavori idraulici</i>	Da 51 a 100 dipendenti	0461 600138 0461 600137
60171	<b>COSTRUZIONI LEONARDI S.r.l.</b> Loc. Valfreda, 13 - 38061 ALA	1962 452110	<i>Costruzioni edili, produzione calcestruzzo preconfez., inerti e manufatti, noleggi</i>	Da 11 a 20 dipendenti	0464 671114 0464 671806
129477	<b>COSTRUZIONI MAC S.r.l.</b> Fr. Povo - Via della Resistenza, 59 - 38100 TRENTO	1991 452110	<i>Costruzioni edili</i>	Da 11 a 20 dipendenti	0461 816154 0461 819133
83927	<b>COSTRUZIONI MERLI di Merli Danilo &amp; C. S.a.s.</b> Fr. Ponte Arche, 35/F - 38070 STENICO	1975 452110	<i>Costruzioni edili</i>	Da 11 a 20 dipendenti	0465 701064 0465 700689
188314	<b>COSTRUZIONI PAISOLI NICOLA S.r.l.</b> Via Primo Maggio, 7 - 38089 STORO	1962 452110	<i>Costruzioni edili</i>	Da 21 a 50 dipendenti	0465 686800 0465 686500
94785	<b>COSTRUZIONI PASQUALINI S.r.l.</b> Via Fermi - 38061 ALA	1979 452110	<i>Edifici di civile abitazione, ristrutturazioni</i>	Da 21 a 50 dipendenti	0464 671622 0464 671082
93457	<b>COSTRUZIONI PISETTA LUIGI &amp; C. S.r.l.</b> Via Roma, 25 - 38041 ALBIANO	1979 452110	<i>Costruzione case di civile abitazione e costruzioni industriali</i>	Da 11 a 20 dipendenti	0461 689612 0461 944520
101829	<b>COSTRUZIONI POMPERMAIER S.r.l.</b> Via Castel Beseno, 8 - 38060 CALLIANO	1982 452110	<i>Costruzioni edili</i>	Da 11 a 20 dipendenti	0464 834152 0464 830463
89456	<b>COSTRUZIONI ROSSARO S.r.l.</b> Loc. Vat - Via Fabbrica, 52/B - 38079 TIONE DI TRENTO	1977 452110	<i>Costruzioni edili</i>	Da 21 a 50 dipendenti	0465 326318 0465 326456
164164	<b>COSTRUZIONI TRIDENTINE S.p.a.</b> Via Vannetti, 16 - 38100 TRENTO	1990 452110	<i>Costruzioni edili</i>	Da 11 a 20 dipendenti	0461 986753 0461 986753

Nr.	Denominazione - Forma Giuridica	Anno inizio attività	Produzione / Attività	Classe di dipendenti	Telefono
REA	Indirizzo - C.A.P. - Comune	Cod. attiv. ISTAT			Fax
<b>IMPRESSE DI COSTRUZIONI ED INSTALLAZIONE IMPIANTI</b>					
127251	<b>COSTRUZIONI VALENTINI di Valentini S. &amp; C. S.a.s.</b> Fr. Iavrè - Zona Industriale, 205 - 38080 VILLA RENDENA	1990 452110	<i>Costruzioni edili</i>	Da 11 a 20 dipendenti	0465 324895 0465 328288
183190	<b>COSTRUZIONI Z.R. S.r.l.</b> Via S. Tomaso, 35 - 38066 RIVA DEL GARDA	2004 452110	<i>Lavori generali di costruzione di edifici</i>	Da 51 a 100 dipendenti	0464 556382 0464 556802
139369	<b>D. F. COSTRUZIONI S.r.l.</b> Via Filos, 43/6 - 38015 LAVIS	1995 452110	<i>Costruzioni edili</i>	Da 21 a 50 dipendenti	0461 245500 0461 243745
115110	<b>DALBON COSTRUZIONI S.r.l.</b> Via Fabbrica, 44 - 38079 TIONE DI TRENTO	1964 452110	<i>Costruzioni edili</i>	Da 21 a 50 dipendenti	0465 321031 0465 329378
105000	<b>DEGA di Gasperini M. &amp; C. S.a.s.</b> Via Salenghi, 78 - 38060 VOLANO	1982 452110	<i>Cotruzioni edili</i>	Da 21 a 50 dipendenti	0464 411053 0464 412563
129760	<b>DUPLO COSTRUZIONI EDILI S.r.l.</b> Via Sanseverino, 39/2 - 38100 TRENTO	1992 452110	<i>Costruzioni edili</i>	Da 11 a 20 dipendenti	0461 985888 0461 985788
176538	<b>E. LICATA S.r.l.</b> Via Cesare Battisti, 50 - 38042 BASELGA DI PINE'	2002 452110	<i>Costruzioni edili</i>	Da 21 a 50 dipendenti	0461 391800
132809	<b>EDILBERTOLDI S.r.l.</b> Fr. Bolognana - Via Miorelli, 3 - 38062 ARCO	1992 452110	<i>Costruzioni edili</i>	Da 21 a 50 dipendenti	0464 519699 0464 519701
81584	<b>EDILBETON TRENTO S.p.a.</b> Via Brennero, 316 - 38100 TRENTO	1974 452110	<i>Costruzioni edili</i>	Da 11 a 20 dipendenti	0461 828484 0461 828482
104141	<b>EDILCOM S.r.l.</b> Loc. Ridever - 38079 ZUCLO	1982 452110	<i>Lavori stradali e di manutenzione in genere</i>	Da 11 a 20 dipendenti	0465 322615 0465 329637
172483	<b>EDILDRENA S.r.l.</b> Via del Luch, 3 - 38074 DRENA	2002 452110	<i>Edilizia pubblica e privata</i>	Da 11 a 20 dipendenti	0464 541293 0464 541521
81311	<b>EDILE ZORTEA S.r.l.</b> Via Verdi, 39 - 38060 ALDENO	1981 452110	<i>Costruzioni edili</i>	Da 11 a 20 dipendenti	0461 842563 0461 841207
143480	<b>EDILNOVA S.r.l.</b> Via Vittorio Veneto, 2/d - 38068 ROVERETO	1996 452110	<i>Costruzioni edili</i>	Da 21 a 50 dipendenti	0461 435359 0461 435359

Nr.	Denominazione - Forma Giuridica	Anno inizio attività	Produzione / Attività	Classe di dipendenti	Telefono
REA	Indirizzo - C.A.P. - Comune	Cod. attiv. ISTAT			Fax
<b>IMPRESSE DI COSTRUZIONI ED INSTALLAZIONE IMPIANTI</b>					
112453	<b>EDILPIFFER S.r.l.</b> Fr. Martignano - Via delle Costiole, 46/1 - 38100 TRENTO	1984 452110	<i>Costruzioni edili</i>	Da 11 a 20 dipendenti	0461 820625 0461 829214
80283	<b>EDILSCAVI S.r.l.</b> Via Trento, 208 - 38023 CLES	1973 452110	<i>Costruzioni edili, stradali, acquedotti, fognature, ristrutturazione edifici sottoposti a tutela pubblica</i>	Da 21 a 50 dipendenti	0463 421616 0463 424262
97399	<b>EDILTIONE S.p.a.</b> Via del Foro, 4/A - 38079 TIONE DI TRENTO	1980 452110	<i>Costruzioni edili</i>	Da 51 a 100 dipendenti	0465 321670 0465 324165
100404	<b>EDILVANZO S.r.l.</b> Piazza Stazione, 5 - 38033 CAVALESE	1981 452110	<i>Costruzioni edili</i>	Da 21 a 50 dipendenti	0462 340143 0462 230650
90342	<b>EREDI GRISOTTO RODOLFO di Grisotto Mariano &amp; C. S.n.c.</b> Fr. Lausen, 14 - 38050 CANAL S. BOVO	1977 452110	<i>Costruzioni edili, scavi, movimento terra, produzione inerti e calcestruzzo</i>	Da 21 a 50 dipendenti	0439 719070 0439 719585
125703	<b>F.LLI DELLAGIACOMA S.r.l.</b> Via Oss Mazzurana, 2 - 38037 PREDAZZO	1980 452110	<i>Lavorazione e completamento di edifici - commercio materiali edili</i>	Da 11 a 20 dipendenti	0462 501049 0462 507742
94184	<b>F.LLI ZANOTELLI S.r.l.</b> Loc. Predole, 23/2 - 38034 CEMBRA	1979 452110	<i>Costruzioni edili e stradali</i>	Da 21 a 50 dipendenti	0461 683050 0461 682238
133504	<b>FONTANARI MARIO D.i.</b> Via Verdi, 15/A - 38030 ZIANO DI FIEMME	1991 452110	<i>Costruzioni edilizie abitative</i>	Da 11 a 20 dipendenti	0462 571106 0462 570305
97902	<b>FUTUR EDIL S.r.l.</b> Loc. Valli, 7/A - 38038 TESERO	1980 452110	<i>Costruzioni edili</i>	Da 11 a 20 dipendenti	0462 814555 0462 812323
169971	<b>GALLAZZINI COSTRUZIONI S.r.l.</b> Loc. Sacon, 206 - 38080 VILLA RENDENA	2000 452110	<i>Impresa costruzioni edili</i>	Da 11 a 20 dipendenti	0465 326155 0465 329518
81779	<b>GARBARI S.p.a.</b> Via dell'Ora del Garda, 1 - 38100 TRENTO	1974 452110	<i>Costruzioni edili</i>	Da 51 a 100 dipendenti	0461 957700 0461 957727
166589	<b>GE TAGLIOMURI S.r.l.</b> Via Di Vittorio, 83 - 38015 LAVIS	1999 452110	<i>Demolizione controllata di edifici, impermeabilizzazioni</i>	Da 11 a 20 dipendenti	0461 245210 0461 249301
87240	<b>GENTILINI COSTRUZIONI S.r.l.</b> Via Brennero, 260/H - 38100 TRENTO	1958 452110	<i>Costruzioni edili</i>	Da 11 a 20 dipendenti	0461 826600 0461 822725

Nr.	Denominazione - Forma Giuridica	Anno inizio attività	Produzione / Attività	Classe di dipendenti	Telefono
REA	Indirizzo - C.A.P. - Comune	Cod. attiv. ISTAT			Fax
<b>IMPRESA DI COSTRUZIONI ED INSTALLAZIONE IMPIANTI</b>					
170745	<b>GEOSISTEMA S.r.l.</b> Fr. Tezze - Via Tormeni, 14 - 38055 GRIGNO	2001 452110	<i>Costruzioni edili, consolidamenti, fondazioni speciali, opere stradali</i>	Da 21 a 50 dipendenti	0461 769013 0461 779049
97420	<b>GIORDANI COSTRUZIONI S.r.l.</b> Fr. Ponte Arche - Via Battisti, 41 - 38070 LOMASO	1946 452110	<i>Costruzioni edili</i>	Da 21 a 50 dipendenti	0465 701453 0465 702343
68011	<b>I.P.S.A. AGGREGATI S.r.l.</b> Via della Rupe, 42 - 38017 MEZZOLOMBARDO	1984 452110	<i>Costruzioni edili, estrazione sabbia e ghiaia</i>	Da 11 a 20 dipendenti	0461 601881 0461 609462
99605	<b>I.R.E.S. S.r.l.</b> Via G. Di Vittorio, 16 - 38015 LAVIS	1980 452110	<i>Costruzioni edili</i>	Da 21 a 50 dipendenti	0461 245602 0461 245603
183713	<b>ICRAS COSTRUZIONI PER ARCHITETTURA S.r.l.</b> Via Fornaci, 20 - 38068 ROVERETO	1980 452110	<i>Edilizia prefabbricata di tipo metallico (alluminio, acciaio)</i>	Da 21 a 50 dipendenti	0464 432323 0464 438833
81718	<b>IMPR. COSTR. F.LLI LOTTI di Lotti G. S.n.c.</b> Via Maso Belli, 16 - 38066 RIVA DEL GARDA	1974 452110	<i>Costruzioni edili</i>	Da 11 a 20 dipendenti	0464 552267 0464 560645
87439	<b>IMPRESA COSTRUZIONI BASSO SARCA S.n.c.</b> Via Linfano, 6/B - 38062 ARCO	1976 452110	<i>Costruzioni edili</i>	Da 11 a 20 dipendenti	0464 516484 0464 512354
86265	<b>IMPRESA COSTRUZIONI di Larcher L. &amp; Baldo N. S.r.l.</b> Via del Porto, 24 - 38060 ALDENO	1976 452110	<i>Costruzioni edili</i>	Da 11 a 20 dipendenti	0461 842566 0461 842566
32638	<b>IMPRESA COSTRUZIONI F.LLI LEONI S.n.c.</b> Via S. Maria, 60 - 38068 ROVERETO	1947 452110	<i>Costruzioni edili, idrauliche e stradali</i>	Da 11 a 20 dipendenti	0464 421131 0464 421131
112013	<b>IMPRESA COSTRUZIONI FONTAN di Fontan G.B. &amp; C. S.a.s.</b> Fr. S. Martino di C. - Via Passo Rolle, 7 - 38054 SIROR	1947 452110	<i>Costruzioni edili</i>	Da 11 a 20 dipendenti	0439 68498 0439 767049
129567	<b>IMPRESA COSTRUZIONI FORUM S.r.l.</b> Fr. Cadine - Via del Capitello, 114 - 38100 TRENTO	1991 452110	<i>Costruzioni edili</i>	Da 11 a 20 dipendenti	0461 866274 0461 866274
132159	<b>IMPRESA COSTRUZIONI MARTINATTI SILVIO &amp; C. S.n.c.</b> Via Cogozzi, 11 - 38062 ARCO	1992 452110	<i>Costruzioni edili</i>	Da 51 a 100 dipendenti	0464 516610 0464 515651
72068	<b>IMPRESA MARSILLI S.p.a.</b> Via del Garda, 42 - 38068 ROVERETO	1968 452110	<i>Costruzioni edili e stradali</i>	Da 21 a 50 dipendenti	0464 421419 0464 424132

Nr.	Denominazione - Forma Giuridica	Anno inizio attività	Produzione / Attività	Classe di dipendenti	Telefono
REA	Indirizzo - C.A.P. - Comune	Cod. attiv. ISTAT			Fax
<b>IMPRESSE DI COSTRUZIONI ED INSTALLAZIONE IMPIANTI</b>					
122580	<b>IMPRESA ZAMBOTTI S.r.l.</b> Fr. Madonna di Campiglio - Via Cima Tosa, 49/L - 38086 PINZOLO	1988 452110	<i>Costruzioni edili</i>	Da 21 a 50 dipendenti	0465 442191 0465 442191
98195	<b>INCO S.r.l.</b> Loc. S. Cristoforo - Viale Europa, 75 - 38057 PERGINE VALSUGANA	1980 452110	<i>Costruzioni edili</i>	Da 51 a 100 dipendenti	0461 512300 0461 511522
165107	<b>ISO.TEC. S.r.l.</b> Via del Garda, 46/L - 38068 ROVERETO	1998 452110	<i>Costruzioni edili, impermeabilizzazioni</i>	Da 11 a 20 dipendenti	0464 480584 0464 401500
164568	<b>LAURO CANTIERI VALSESIA S.p.a.</b> Loc. Piedicastello - Via Vason - 38100 TRENTO	1998 452110	<i>Edilizia in genere pubblica e privata</i>	Da 21 a 50 dipendenti	0461 234242 0461 261351
80447	<b>LIBARDONI COSTRUZIONI S.r.l.</b> Viale Venezia, 100 - 38056 LEVICO TERME	1942 452110	<i>Costruzioni edili</i>	Da 21 a 50 dipendenti	0461 701334 0461 707721
115377	<b>MARCOLLA COSTRUZIONI di Marcolla A. &amp; C. S.n.c.</b> Via alla Madonnina, 20 - 38025 DIMARO	1973 452110	<i>Costruzioni edili</i>	Da 11 a 20 dipendenti	0463 974288 0463 974274
70000	<b>MARTINELLI E BENONI S.r.l.</b> Via Manzoni, 43 - 38060 RONZO CHIENIS	1966 452110	<i>Costruzioni edili</i>	Da 21 a 50 dipendenti	0464 802930 0464 802171
101580	<b>MENAPACE S.r.l.</b> Via Alto Adige, 138 - 38100 TRENTO	1981 452110	<i>Costruzioni edili</i>	Da 21 a 50 dipendenti	0461 960110 0461 958154
99882	<b>MISCONEL S.r.l.</b> Fr. Lago - Loc. Bus - 38038 TESERO	1966 452110	<i>Costruzioni edili</i>	Da 51 a 100 dipendenti	0462 811150 0462 811100
162757	<b>MONTIBELLER COSTRUZIONI S.r.l.</b> Via Meggio, 14 - 38050 RONCEGNO	1998 452110	<i>Costruzioni edili</i>	Da 11 a 20 dipendenti	0461 764040 0461 771521
61531	<b>MOSCA COSTRUZIONI S.n.c.</b> Via Formino, 2 - 38085 BERSONE	1962 452110	<i>Costruzioni edili, stradali ed idrauliche</i>	Da 21 a 50 dipendenti	0465 674581 0465 674495
159615	<b>OBERSLER CAV. PIETRO S.p.a.</b> Viale Verona, 190/5 - 38100 TRENTO	1997 452110	<i>Costruzioni edili, stradali, ferroviarie ed affini</i>	Da 21 a 50 dipendenti	0461 391822 0461 391328
103202	<b>OLMO COSTRUZIONI S.r.l.</b> Via del Teroldego, 15 - 38016 MEZZOCORONA	1981 452110	<i>Costruzioni edili</i>	Da 11 a 20 dipendenti	0461 605269 0461 603690

Nr.	Denominazione - Forma Giuridica	Anno inizio attività	Produzione / Attività	Classe di dipendenti	Telefono
REA	Indirizzo - C.A.P. - Comune	Cod. attiv. ISTAT			Fax
<b>IMPRESSE DI COSTRUZIONI ED INSTALLAZIONE IMPIANTI</b>					
131276	<b>PANCHERI FAUSTINO &amp; C. S.n.c.</b> Via 25 Aprile, 19 - 38020 ROMALLO	1991 452110	<i>Impresa edile</i>	Da 21 a 50 dipendenti	0463 432290 0463 431535
108102	<b>PASQUAZZO S.p.a.</b> Loc. Ponte Chieppena, 4 - 38059 IVANO FRACENA	1965 452110	<i>Costruzioni edili e stradali, movimentazione terra, sistemazioni idrauliche</i>	Da 51 a 100 dipendenti	0461 762411 0461 763512
131715	<b>PREMA di Nardelli Enrico &amp; C. S.a.s.</b> Via Trento, 97 - 38017 MEZZOLOMBARDO	1992 452110	<i>Disgaggi, perforazioni, trivellazioni</i>	Da 11 a 20 dipendenti	0461 604184 0461 602918
45652	<b>PRETTI &amp; SCALFI S.p.a.</b> Via Legione Trentina, 44 - 38079 TIONE DI TRENTO	1954 452110	<i>Costruzioni edili, idrauliche e stradali</i>	Da 51 a 100 dipendenti	0465 321318 0465 324108
80492	<b>ROCCO GALVAGNI &amp; C. S.r.l.</b> Via Macello, 3 - 38068 ROVERETO	1973 452110	<i>Costruzioni edili</i>	Da 21 a 50 dipendenti	0464 421160 0464 438136
175577	<b>S. CHIARA Cons.</b> Via Brennero, 260/H - 38100 TRENTO	2002 452110	<i>Ristrutturazione ed ampliamento Ospedale Civile S. Chiara di Trento</i>	Da 11 a 20 dipendenti	
176155	<b>SALVADORI COSTRUZIONI S.r.l.</b> Fr. Lodrone - Via dei Giardini, 2 - 38089 STORO	2002 452110	<i>Lavori generali di costruzione</i>	Da 11 a 20 dipendenti	0465 684076 0465 684438
170519	<b>SANDRINI COSTRUZIONI S.p.a.</b> Fr. Gardolo - Loc. Spini, 117 - 38100 TRENTO	2000 452110	<i>Edilizia in genere</i>	Da 21 a 50 dipendenti	0461 951001 0461 956494
173847	<b>SANTONI COSTRUZIONI S.p.a.</b> Fr. Ceniga - Via Romana, 13 - 38074 DRO	2001 452110	<i>Costruzione di edifici</i>	Da 21 a 50 dipendenti	0464 504395 0464 504790
95923	<b>SETEM COSTRUZIONI S.r.l.</b> Via Silvestri, 3 - 38023 CLES	1979 452110	<i>Costruzioni edili</i>	Da 11 a 20 dipendenti	0463 600224 0463 422250
173975	<b>SICEV S.r.l.</b> Corso Centrale, 84 - 38056 LEVICO TERME	2001 452110	<i>Costruzione e ristrutturazione di immobili</i>	Da 11 a 20 dipendenti	0461 700265 0461 708368
171486	<b>STROPPA COSTRUZIONI S.r.l.</b> Località Enseigna - 38050 SCURELLE	2001 452110	<i>Lavori edili</i>	Da 21 a 50 dipendenti	0461 780169 0461 782725
100727	<b>TECNOBASE S.r.l.</b> P.za Piedicastello, 24 - 38100 TRENTO	1981 452110	<i>Restauro in genere - edifici monumentali</i>	Da 11 a 20 dipendenti	0461 263646 0461 267231

Nr.	Denominazione - Forma Giuridica	Anno inizio attività	Produzione / Attività	Classe di dipendenti	Telefono
REA	Indirizzo - C.A.P. - Comune	Cod. attiv. ISTAT			Fax
<b>IMPRESSE DI COSTRUZIONI ED INSTALLAZIONE IMPIANTI</b>					
173582	<b>TEKNOCOSTRUZIONI 2001 S.r.l.</b> Scala al Telvana, 2 - 38051 BORGO VALSUGANA	2001 452110	<i>Costruzioni edili</i>	Da 11 a 20 dipendenti	0461 757364 0461 756398
163101	<b>TESSAROLO COMM. GIUSEPPE S.r.l.</b> Corso Ausgum, 37 - 38051 BORGO VALSUGANA	1997 452110	<i>Costruzioni edili - stradali</i>	Da 21 a 50 dipendenti	0461 751310 0461 751137
168272	<b>TONY COSTRUZIONI S.r.l.</b> Via del Commercio, 30 - 38100 TRENTO	1999 452110	<i>Lavori generali di costruzione edifici</i>	Da 11 a 20 dipendenti	0461 421185
101028	<b>TREDIL S.r.l.</b> Via Grazioli, 9 - 38100 TRENTO	1981 452110	<i>Costruzioni edili</i>	Da 11 a 20 dipendenti	0461 232940 0461 237922
82948	<b>VINANTE COSTRUZIONI S.p.a.</b> Via F.lli Bronzetti, 17 - 38033 CAVALESE	1974 452110	<i>Costruzioni edili</i>	Da 11 a 20 dipendenti	0462 231087 0462 231433
115036	<b>ZAMBIASI COSTRUZIONI S.r.l.</b> Via Degol, 10 - 38059 STRIGNO	1953 452110	<i>Costruzioni edili</i>	Da 21 a 50 dipendenti	0461 762073 0461 763579
183295	<b>ZORTEA S.r.l.</b> Loc. Mesole, 4/A - 38050 CASTELNUOVO	2004 452110	<i>Lavori generali di costruzione di edifici</i>	Da 51 a 100 dipendenti	0461 762431 0461 763720
115328	<b>ZUGLIANI S.r.l.</b> Loc. Casa Bianca, 8/a - 38050 IMER	1985 452110	<i>Costruzioni edili</i>	Da 21 a 50 dipendenti	0439 678124 0439 67715
182776	<b>IMPRESA COSTRUZIONI CALZA' S.r.l.</b> Loc. Pratosaiano, 5 - 38062 ARCO	1985 452120	<i>Strade, costruzioni civili, fognature, linee elettriche</i>	Da 21 a 50 dipendenti	0464 518556 0464 510700
119942	<b>VISCOLOR S.r.l.</b> Viale Caproni - Zona Industriale - 38068 ROVERETO	1987 452200	<i>Impermeabilizzazioni civili ed industriali</i>	Da 21 a 50 dipendenti	0464 437576 0464 437062
174410	<b>ARREDO URBANO S.r.l.</b> Fr. Luch, 14 - 38047 SEGONZANO	2001 452300	<i>Costruzione strade ed altri lavori di superficie</i>	Da 21 a 50 dipendenti	0461 686055 0461 696228
113594	<b>BOCCHER LUCIANO &amp; C. S.n.c.</b> Via Puisle, 17 - 38051 BORGO VALSUGANA	1985 452300	<i>Movimenti terra, scavi, lavori stradali</i>	Da 21 a 50 dipendenti	0461 752742 0461 759724
21209	<b>COOP. SELCIATORI E POSATORI S.c.</b> Via Zara, 14 - 38100 TRENTO	1908 452300	<i>Sistemazione e pavimentazione strade - cava porfido - inerti</i>	Da 51 a 100 dipendenti	0461 985330 0461 239788

Nr.	Denominazione - Forma Giuridica	Anno inizio attività	Produzione / Attività	Classe di dipendenti	Telefono
REA	Indirizzo - C.A.P. - Comune	Cod. attiv. ISTAT			Fax
<b>IMPRESSE DI COSTRUZIONI ED INSTALLAZIONE IMPIANTI</b>					
123166	<b>COSTRUZIONI CASAROTTO S.r.l.</b> Strada della Barricata, 37 - 38059 VILLA AGNEDO	1961 452300	<i>Costruzioni edili e stradali</i>	Da 51 a 100 dipendenti	0461 762040 0461 763747
99035	<b>EDILSTRADE COSTRUZIONI S.r.l.</b> Fr. Gardolo - Via S. Giovanni Nepomuceno, 12 - 38100 TRENTO	1994 452300	<i>Lavori stradali, edili, scavi, ecc.</i>	Da 11 a 20 dipendenti	0461 950115 0461 956768
64901	<b>IMPRESA MAZZOTTI ROMUALDO S.p.a.</b> Via Fabbrica, 5 - 38079 TIONE DI TRENTO	1963 452300	<i>Lavori stradali</i>	Da 21 a 50 dipendenti	0465 322500 0465 322888
117807	<b>JOB'S COOP S.c.</b> Via Terranera, 75/77 - 38065 MORI	1986 452300	<i>Sistemazione giardini, ripristino ambientale, lavori edili</i>	Da 51 a 100 dipendenti	0464 919191 0464 919100
121160	<b>LAGO ROSSO S.c.</b> Via Romana, 7 - 38010 TASSULLO	1988 452300	<i>Costruzione di strade, autostrade</i>	Da 51 a 100 dipendenti	0463 451838 0463 450077
166463	<b>NUOVA BITUMI S.r.l.</b> Via Santissima Trinità, 4 - 38100 TRENTO	1999 452300	<i>Impresa edile</i>	Da 21 a 50 dipendenti	045 8904216 045 8917127
93389	<b>PROFACTA S.p.a.</b> Via Fornaci, 26 - 38068 ROVERETO	1984 452300	<i>Manti stradali</i>	Da 51 a 100 dipendenti	0464 422555 0464 422700
193322	<b>SACISS S.r.l.</b> Via Masi, 1 - 38010 FLAVON	1976 452300	<i>Costruzione autostrade, strade, campi aviazione e impianti sportivi</i>	Da 51 a 100 dipendenti	0471 885055 0471 885232
186348	<b>SALVADORI FELICE &amp; C. S.r.l.</b> Via Roncaduz, 17 - 38089 STORO	2004 452300	<i>Costruzione opere pubbliche (acquedotti, fognature, strade, difese idrauliche)</i>	Da 11 a 20 dipendenti	335 8480481
80919	<b>SEVIS S.r.l.</b> Via Nazionale, 8 - 38035 MOENA	1985 452300	<i>Materiali inerti (trasporti - movimento terra)</i>	Da 21 a 50 dipendenti	0462 768112 0462 758333
183603	<b>TAIO Cons.</b> Loc. Segno - Via Nazionale, 4 - 38010 TAIO	2002 452300	<i>Costruzione strade</i>	Da 21 a 50 dipendenti	0463 467600 0463 466892
191284	<b>TECNOVIADOTTI S.r.l.</b> Fr. Gardolo - Loc. Palazzine, 120/D - 38100 TRENTO	2006 452300	<i>Lavori di straordinaria manutenzione autostradale</i>	Da 21 a 50 dipendenti	0461 990030 0461 961591
98518	<b>VENTURINI CONGLOMERATI S.r.l.</b> Loc. Castel Pradalia - 38060 ISERA	1980 452300	<i>Costruzioni edili e stradali</i>	Da 21 a 50 dipendenti	0464 420040 0464 431443



Nr.	Denominazione - Forma Giuridica	Anno inizio attività	Produzione / Attività	Classe di dipendenti	Telefono
REA	Indirizzo - C.A.P. - Comune	Cod. attiv. ISTAT			Fax
<b>IMPRESSE DI COSTRUZIONI ED INSTALLAZIONE IMPIANTI</b>					
64990	<b>ZANGHELLINI ASFALTI S.p.a.</b> Loc. Quaere - 38056 LEVICO TERME	1964 452300	Lavori stradali, produzione conglomerati bituminosi, estrazione inerti	Da 21 a 50 dipendenti	0461 706223 0461 708417
192845	<b>AVISIO SERVIZI S.r.l.</b> Loc. Cirè - Via ai Manfredi, 56 - 38057 PERGINE VALSUGANA	2006 452400	Costruzione di opere idrauliche, posa sottoservizi	Da 11 a 20 dipendenti	0461 539296 0461 512739
121562	<b>CONSORZIO LAVORO AMBIENTE S.c.</b> Lung'Adige San Nicolo', 20 - 38100 TRENTO	1988 452400	Lavori di ecologia ambientale	Da 101 a 200 dipendenti	0461 270800 0461 270899
94358	<b>GADOTTI F.LLI S.r.l.</b> Via Bomporto, 19 - 38100 TRENTO	1979 452400	Costruzione opere idrauliche	Da 21 a 50 dipendenti	0461 239896 0461 983005
110166	<b>ITALBETON S.r.l.</b> Via Doss Trento, 45 - 38100 TRENTO	1983 452400	Opere idrauliche, lavori stradali ed edili in genere	Da 21 a 50 dipendenti	0461 827477 0461 827477
123392	<b>DINAMIC S.r.l.</b> Via Fabio Filzi, 11/B - 38017 MEZZOLOMBARDO	1988 452500	Lavori di consolidamento di pareti rocciose, opere idrauliche e stradali	Da 11 a 20 dipendenti	0461 602302 0461 602678
113410	<b>EDILGIORDANO E FIGLI S.r.l.</b> Via del Ponte, 1 - 38100 TRENTO	1985 452500	Lavorazione ferro per solai	Da 11 a 20 dipendenti	0461 923019 0461 920486
135079	<b>IGOR S.r.l.</b> Via A. Volta, 4 - 38015 LAVIS	1992 452500	Costruzione di opere di difesa contro caduta massi	Da 11 a 20 dipendenti	0461 245098 0461 245499
189535	<b>ZIBERI PONTEGGI S.r.l.</b> Fr. Miola - Via della Chiesa, 19 - 38042 BASELGA DI PINE'	2005 452500	Noleggio e installazione ponteggi	Da 11 a 20 dipendenti	348 1212155 0444 354825
Installazione dei servizi in un fabbricato					
165103	<b>MAUTEC DI ZATTARA STEFANO &amp; C. S.n.c.</b> Fr. Mattarello - Loc. Le Basse, 6/2 - 38100 TRENTO	1998 453100	Installazione di impianti elettrici, civili ed industriali	Da 11 a 20 dipendenti	0461 942051 0461 942724
161719	<b>B. L. ELETTROTECNICA S.r.l.</b> Via Moggioli, 10 - 38100 TRENTO	1997 453101	Installazione, manutenzione, riparazione di impianti elettrici civili ed industriali	Da 11 a 20 dipendenti	0461 420978 0461 426182
119595	<b>COOP. S.E.I. - COOP. SERVIZI ED ELETTROIMPIANTI S.c.</b> Loc. Matoni, 1 - 38074 DRO	1986 453101	Installazione impianti elettrici civili ed industriali	Da 21 a 50 dipendenti	0464 504603 0464 504777

Nr.	Denominazione - Forma Giuridica	Anno inizio attività	Produzione / Attività	Classe di dipendenti	Telefono
REA	Indirizzo - C.A.P. - Comune	Cod. attiv. ISTAT			Fax
<b>IMPRESSE DI COSTRUZIONI ED INSTALLAZIONE IMPIANTI</b>					
173883	<b>COSTRUZIONI ELETTRICHE BATTAN IVAN S.r.l.</b> Fr. Masi di Vigo - Via S. Margherita, 2/B - 38010 TON	2001 453101	<i>Installazione di impianti elettrici</i>	Da 11 a 20 dipendenti	0461 657014 0461 657142
136499	<b>ELECOM S.r.l.</b> Via A. Moro, 51 - 38062 ARCO	1993 453101	<i>Installazione impianti elettrici</i>	Da 21 a 50 dipendenti	0464 519909 0464 519910
123751	<b>ELETTRICA S.r.l.</b> Mollaro - Via del Plan del Sant, 36 - 38010 TAIO	1988 453101	<i>Installazione di impianti elettrici, civili ed industriali</i>	Da 21 a 50 dipendenti	0463 469502 0463 469502
80344	<b>GR ELETTRICITA' S.r.l.</b> Fr. Darzo - Zona Artigianale, 2 - 38089 STORO	1973 453101	<i>Installazione impianti elettrici ed elettronici</i>	Da 11 a 20 dipendenti	0465 685051 0465 685505
133237	<b>GRISENTI S.r.l.</b> Via di Campotrentino, 124 - 38100 TRENTO	1992 453101	<i>Installazione impianti elettrici, civili ed industriali, ed impianti telefonici</i>	Da 101 a 200 dipendenti	0461 830088 0461 830077
99998	<b>O.C.E.A. S.p.a.</b> Viale Caproni, 9 - 38068 ROVERETO	1955 453101	<i>Installazione impianti elettrici</i>	Da 21 a 50 dipendenti	0464 439551 0464 438301
125351	<b>S.C.S. S.c.</b> Loc. Sega - 38068 TRAMBILENO	1989 453101	<i>Linee elettriche A/T - Pali trivellati - Micropali</i>	Da 51 a 100 dipendenti	0464 431930 0464 431939
180147	<b>SENSI S.r.l.</b> Fr. Ravina - Via Provina, 26 - 38040 TRENTO	1988 453101	<i>Installazione di linee e impianti elettrici e telefonici</i>	Da 21 a 50 dipendenti	0461 343516 0461 343515
140888	<b>ISOCAF S.r.l.</b> Fr. Mattarello - Loc. Le Basse - 38100 TRENTO	1995 453200	<i>Lavori di isolamento</i>	Da 11 a 20 dipendenti	0461 945980 0461 945957
137616	<b>ROAT S.r.l.</b> Fr. Ischia - Via Miralago, 32 - 38057 PERGINE VALSUGANA	1994 453200	<i>Pitture edili e lavori di coibentazione</i>	Da 11 a 20 dipendenti	0461 530208 0461 530208
131387	<b>CENTRO SERVIZI IMPIANTI S.r.l.</b> Viale Degasperi, 161 - 38023 CLES	1991 453300	<i>Installazione impianti termosantari</i>	Da 11 a 20 dipendenti	0463 424700 0463 609336
79487	<b>KNYCZ S.r.l.</b> Corso Buonarroti, 5 - 38100 TRENTO	1972 453300	<i>Installazione impianti termoidrosantari</i>	Da 21 a 50 dipendenti	0461 824824 0461 823726
99370	<b>LA THERMOTECNICA CONDIZIONAMENTO S.r.l.</b> Loc. Campotrentino, 56 - 38100 TRENTO	1980 453300	<i>Installazione impianti termoidrosantari e di condizionamento</i>	Da 11 a 20 dipendenti	0461 823232 0461 823040

Nr.	Denominazione - Forma Giuridica	Anno inizio attività	Produzione / Attività	Classe di dipendenti	Telefono
REA	Indirizzo - C.A.P. - Comune	Cod. attiv. ISTAT			Fax
<b>IMPRESSE DI COSTRUZIONI ED INSTALLAZIONE IMPIANTI</b>					
81677	<b>MASE' TERMOIMPIANTI S.r.l.</b> Via Ponte Vittoria, 6 - 38080 STREMBO	1973 453300	<i>Installazione impianti termosanitari</i>	Da 21 a 50 dipendenti	0465 806035 0465 806333
127226	<b>TECNO AIR S.r.l.</b> Via Cavalcabò, 72/74 - 38068 ROVERETO	1989 453301	<i>Installazione impianti di condizionamento e riscaldamento</i>	Da 21 a 50 dipendenti	0464 420276 0464 435521
91094	<b>ARREDABAGNO GOBBI S.r.l.</b> Via Monte Baldo, 10 - 38065 MORI	1978 453302	<i>Installazione di impianti idro-termo-sanitari</i>	Da 21 a 50 dipendenti	0464 918938 0464 910697
123524	<b>ENERGY SERVICE S.r.l.</b> Via Brennero, 171/18 - 38100 TRENTO	1988 453302	<i>Gestione e conduzione impianti di riscaldamento - Servizi gestione calore</i>	Da 51 a 100 dipendenti	0461 821300 0461 826984
83038	<b>HOLLANDER IDROTERMICA POHL FRANCO S.r.l.</b> Viale Venezia, 96 - 38056 LEVICO TERME	1974 453302	<i>Installazione impianti idraulici, di riscaldamento, di climatizzazione</i>	Da 11 a 20 dipendenti	0461 707084 0461 701745
103075	<b>TECNOIMPIANTI OBRELLI S.r.l.</b> Via G. Di Vittorio, 69 - 38015 LAVIS	1982 453302	<i>Installazione impianti termoidraulici</i>	Da 21 a 50 dipendenti	0461 242226 0461 246755
165693	<b>TERMOIDRAULICA PAROTTO V. S.r.l.</b> Loc. Ensegua, 9 - 38050 SCURELLE	1999 453302	<i>Installazione impianti idrosanitari, riscaldamento, climatizzazione, gas e protezione antincendio, pannelli solari</i>	Da 11 a 20 dipendenti	0461 763394 0461 763394
78384	<b>ZORZI IMPIANTI S.r.l.</b> Via Maccani, 48 - 38100 TRENTO	1979 453302	<i>Installazione impianti termosanitari</i>	Da 21 a 50 dipendenti	0461 822606 0461 825399
138466	<b>HAPPY SAUNA S.r.l.</b> Via Monte Mulat, 22 - 38037 PREDAZZO	1994 453400	<i>Progettazione e realizzazione di centri benessere</i>	Da 21 a 50 dipendenti	0462 503023 0462 503024
121213	<b>IERCLIMES S.r.l.</b> Via dell'Artigiano, 39 - 38068 ROVERETO	1987 453400	<i>Installazione e manutenzione impianti elettrici ed impianti di condizionamento</i>	Da 21 a 50 dipendenti	0464 483900 0464 483949
136151	<b>IDROTECH S.r.l.</b> Via C. Abba, 8 - 38100 TRENTO	1994 453402	<i>Impianti irrigui, costruzioni idrauliche, acquedotti, fognature</i>	Da 11 a 20 dipendenti	0461 930229 0461 397070
106912	<b>ITECO S.r.l.</b> Via G. Di Vittorio, 48/50 - 38015 LAVIS	1983 453402	<i>Impianti trattamento acqua, aria, rumore</i>	Da 11 a 20 dipendenti	0461 242220 0461 242230

Nr.	Denominazione - Forma Giuridica	Anno inizio attività	Produzione / Attività	Classe di dipendenti	Telefono
REA	Indirizzo - C.A.P. - Comune	Cod. attiv. ISTAT			Fax

**IMPRESE DI COSTRUZIONI ED INSTALLAZIONE IMPIANTI**

Lavori di completamento degli edifici

120797	<b>POSTAL IVANO S.r.l.</b> Loc. Cirè - Via ai Manfredi, 43 - 38057 PERGINE VALSUGANA	1987 454000	<i>Coibentazione, pittura e verniciatura edifici e restauro</i>	Da 11 a 20 dipendenti	0461 531399 0461 533097
181209	<b>CIEMMEGI S.r.l.</b> Loc. Spini di Gardolo - Via Masadori, 40 - 38100 TRENTO	2003 454300	<i>Pavimentazioni industriali, rampe, caldane</i>	Da 21 a 50 dipendenti	0461 992484 0461 958414
182321	<b>GRUPPO INTEGRA S.r.l.</b> Via Caneppele, 31/2 - 38100 TRENTO	2003 454300	<i>Fabbricazione ed installazione tende da sole, rivestimento di pavimenti e di muri</i>	Da 11 a 20 dipendenti	0461 828777 0461 825784
169607	<b>POSATORI PORFIDO 2000 S.c.</b> Via al Tambuset, 11 - 38061 ALA	2000 454300	<i>Rivestimento di pareti e muri - posa di pavimentazioni stradali in pietra</i>	Da 11 a 20 dipendenti	335 5298075 0464 674997
103259	<b>BAROZZI S.r.l.</b> Via Zucchelli, 43/B - 38060 VOLANO	1981 454400	<i>Tinteggiatura, tappezzeria e pavimenti</i>	Da 21 a 50 dipendenti	0464 419060 0464 490213
132335	<b>GAL TRE S.r.l.</b> Via Caproni, 3/B - 38068 ROVERETO	1992 454400	<i>Verniciatura a polveri per conto terzi</i>	Da 11 a 20 dipendenti	0464 421505 0464 487266
135774	<b>NEROBUTTO TIZIANO &amp; FRANCESCO S.n.c.</b> Zona Industriale, 3/B - 38055 GRIGNO	1993 454400	<i>Lavori di tinteggiatura e restauro</i>	Da 51 a 100 dipendenti	0461 765466 0461 775575
175272	<b>SERVICE 3000 S.r.l.</b> Via Morandel, 14 - 38030 DAIANO	2001 454400	<i>Costruzioni, pitture edili</i>	Da 21 a 50 dipendenti	0462 235474 0462 235449
119107	<b>ZENI PITTURE S.r.l.</b> Via Roma, 62 - 38017 MEZZOLOMBARDO	1987 454400	<i>Intonacatura, lavori di tinteggiatura e verniciatura</i>	Da 11 a 20 dipendenti	0461 601445 0461 604076
137829	<b>DIESSEGI S.r.l.</b> Loc. Partel - 38030 ZIANO DI FIEMME	1994 454500	<i>Lavori di completamento degli edifici</i>	Da 21 a 50 dipendenti	0462 571201 0462 571201
76913	<b>BAUFLEX ITALIANA S.r.l.</b> Via dell'Ora del Garda, 61 - 38100 TRENTO	1970 454520	<i>Lavori di sigillatura, pittura, restauri, rivestimenti a cappotto, rimozione amianto</i>	Da 21 a 50 dipendenti	0461 991114 0461 961105

Nr.	Denominazione - Forma Giuridica	Anno inizio attività	Produzione / Attività	Classe di dipendenti	Telefono
REA	Indirizzo - C.A.P. - Comune	Cod. attiv. ISTAT			Fax
<b>IMPRESE DI PRODUZIONE E DISTR. DI ENERGIA ELETTRICA, ACQUA E GAS</b>					
Produzione di energia elettrica, di gas, di vapore e acqua calda					
164846	<b>TRENTINO SERVIZI S.p.a.</b> Via Manzoni, 24 - 38068 ROVERETO	1998 400000	<i>Distribuzione gas ed acqua, gestione servizio impianti ecologici e igiene urbana</i>	Da 501 a 1000 dipendenti	0464 456111 0464 456222
162457	<b>ALTO GARDA SERVIZI S.p.a.</b> Via Ardaro, 27 - 38066 RIVA DEL GARDA	1937 401000	<i>Distribuzione energia elettrica, acqua e gas</i>	Da 51 a 100 dipendenti	0464 552439 0464 553190
143497	<b>AZ. CONS. SERVIZI MUNICIPALIZZATI S.p.a.</b> Via Castelpietra - 38054 TONADICO	1930 401000	<i>Produzione e distribuzione di energia elettrica</i>	Da 21 a 50 dipendenti	0439 62437 0439 62535
22391	<b>AZ. ELETTRICA COMUNALE DI CLES Altre</b> Corso Dante, 28 - 38023 CLES	1909 401000	<i>Produzione e distribuzione energia elettrica</i>	Da 11 a 20 dipendenti	0463 662080 0463 662089
162291	<b>AZIENDA INTERCOMUNALE ROTALIANA - A.I.R. S.p.a.</b> Via Milano, 10 - 38017 MEZZOLOMBARDO	1985 401000	<i>Energia elettrica, gas e acqua</i>	Da 21 a 50 dipendenti	0461 610600 0461 610699
7193	<b>CONSORZIO ELETTRICO IND. DI STENICO S.c.</b> Fr. Ponte Arche - 38071 BLEGGIO INFERIORE	1905 401000	<i>Produzione e distribuzione energia elettrica</i>	Da 11 a 20 dipendenti	0465 701416 0465 701771
179319	<b>EDISON S.p.a.</b> Via C. Battisti, 60 - 38016 MEZZOCORONA	1929 401000	<i>Energia elettrica</i>	Da 11 a 20 dipendenti	0461 603788 0461 601480
168587	<b>ENEL PRODUZIONE S.p.a.</b> Viale Trieste, 43 - 38100 TRENTO	1927 401000	<i>Energia elettrica</i>	Da 101 a 200 dipendenti	0461 207111 0461 984051
171098	<b>PRIMIERO ENERGIA S.p.a.</b> Via Guadagnini, 31 - 38054 FIERA DI PRIMIERO	2000 401100	<i>Produzione e distribuzione di energia elettrica</i>	Da 21 a 50 dipendenti	0439 763030 0463 765665
179393	<b>SERVIZI TERRITORIALI EST TRENTINO S.p.a.</b> Viale Venezia, 2/E - 38057 PERGINE VALSUGANA	1962 401100	<i>Distribuzione di energia elettrica</i>	Da 51 a 100 dipendenti	0461 518000 0461 532300
188352	<b>SET DISTRIBUZIONE S.p.a.</b> Via Manzoni, 24 - 38068 ROVERETO	2005 401300	<i>Distribuzione energia elettrica</i>	Da 201 a 300 dipendenti	0464 458111 0464 456222
174544	<b>SNAM RETE GAS S.p.a.</b> Via Negrelli, 4 - 38015 LAVIS	2001 402200	<i>Trasporto di gas naturali (metano) mediante condotte</i>	Da 11 a 20 dipendenti	0461 246562 0461 240542

Nr.	Denominazione - Forma Giuridica	Anno inizio attività	Produzione / Attività	Classe di dipendenti	Telefono
REA	Indirizzo - C.A.P. - Comune	Cod. attiv. ISTAT			Fax
<b>IMPRESE DI PRODUZIONE E DISTR. DI ENERGIA ELETTRICA, ACQUA E GAS</b>					
179426	<b>TRENTA S.p.a.</b> Via Fersina, 23 - 38100 TRENTO	2003 402200	<i>Commercializzazione prodotti energetici</i>	Da 51 a 100 dipendenti	0461 362330 0461 362332
142081	<b>CRISTOFORETTI SERVIZI ENERGIA S.r.l.</b> Via G. Di Vittorio, 3 - 38015 LAVIS	1996 403000	<i>Servizi e costruzione di impianti</i>	Da 21 a 50 dipendenti	0461 241440 0461 242342
	Raccolta, depurazione e distribuzione d'acqua				
171493	<b>DEPURAZIONE OCCIDENTALE Cons.</b> Via del Brennero, 169/9 - 38100 TRENTO	2000 410020	<i>Captazione, adduzione, depurazione e distribuzione di acqua non potabile</i>	Da 51 a 100 dipendenti	0461 433433 0461 433444

Nr.	Denominazione - Forma Giuridica	Anno inizio attività	Produzione / Attività	Classe di dipendenti	Telefono
REA	Indirizzo - C.A.P. - Comune	Cod. attiv. ISTAT			Fax

**IMPRESE DI VENDITA E RIPARAZIONI AUTOVEICOLI**

Commercio, manutenzione e riparazione di autoveicoli e motocicli

85324	<b>DORIGONI S.p.a.</b> Loc. Stella, 42 - 38100 TRENTO	1977 501000	<i>Officina riparazione autoveicoli - Concessionaria autoveicoli</i>	Da 101 a 200 dipendenti	0461 381200 0461 381222
127532	<b>ETRA S.p.a.</b> Via Brennero, 25 - 38068 ROVERETO	1996 501000	<i>Vendita veicoli industriali e produzione di componentistica per motori</i>	Da 21 a 50 dipendenti	0464 490015 0464 461666
135229	<b>BERTUCCO S.p.a.</b> Fr. Gardolo - Via di Spini, 6 - 38100 TRENTO	1986 501001	<i>Vendita e riparazione autoveicoli</i>	Da 21 a 50 dipendenti	0461 961677 0461 950813
133569	<b>CATTOI di Cattoi Michele e Cattoi Alberta &amp; C. S.a.s.</b> Via San Nazzaro, 58 - 38066 RIVA DEL GARDA	1992 501001	<i>Vendita e riparazione autoveicoli</i>	Da 11 a 20 dipendenti	0464 521097 0464 556922
129511	<b>EUROMIX MOTORS S.p.a.</b> Fr. Gardolo - Via 4 Novembre, 93/1 - 38100 TRENTO	1994 501001	<i>Commercio autoveicoli nuovi e usati, riparazione autoveicoli</i>	Da 11 a 20 dipendenti	0461 950075 0461 950070
112097	<b>MANCO S.r.l.</b> Via S. Caterina, 67 - 38062 ARCO	1984 501001	<i>Vendita e riparazione autoveicoli</i>	Da 11 a 20 dipendenti	0464 518204 0464 516537
121034	<b>SCANIA COMMERCIALE S.p.a.</b> Fr. Gardolo - Loc. Spini, 125/E - 38100 TRENTO	1988 501001	<i>Riparazione e vendita autoveicoli</i>	Da 51 a 100 dipendenti	0461 996111 0461 996196
88226	<b>AUTO IN S.r.l.</b> Via Solteri, 97 - 38100 TRENTO	1977 502010	<i>Commercio e riparazione autoveicoli</i>	Da 21 a 50 dipendenti	0461 821244 0461 826755
130271	<b>AUTOBRUSCHETTI S.r.l.</b> Via Parteli Ora, 8 - 38068 ROVERETO	1991 502010	<i>Commercio e riparazione autoveicoli</i>	Da 21 a 50 dipendenti	0464 423380 0464 423670
97607	<b>BIMOTOR S.p.a.</b> Via Marighetto, 119 - 38100 TRENTO	1980 502010	<i>Commercio e riparazione autoveicoli</i>	Da 21 a 50 dipendenti	0461 382411 0461 382439
102724	<b>BOSETTI AUTO S.r.l.</b> Via Paganella, 42/44 - 38015 LAVIS	1985 502010	<i>Riparazione e vendita autoveicoli</i>	Da 11 a 20 dipendenti	0461 246633 0461 249357
142036	<b>EUROCAR S.p.a.</b> Via Maccani, 133 - 38100 TRENTO	1996 502010	<i>Officina riparazione autoveicoli</i>	Da 51 a 100 dipendenti	0461 430811 0461 430890

Nr.	Denominazione - Forma Giuridica	Anno inizio attività	Produzione / Attività	Classe di dipendenti	Telefono
REA	Indirizzo - C.A.P. - Comune	Cod. attiv. ISTAT			Fax
<b>IMPRESSE DI VENDITA E RIPARAZIONI AUTOVEICOLI</b>					
166337	<b>ITALSCANIA S.p.a.</b> Fr. Gardolo - Loc. Spini, 125/E - 38100 TRENTO	1974 502010	<i>Concessionaria e officina riparazione autocarri</i>	Da 51 a 100 dipendenti	0461 996111 0461 996198
93881	<b>MARGONI AUTO S.p.a.</b> Via Bolzano, 61 - 38100 TRENTO	1979 502010	<i>Commercio autoveicoli nuovi e usati</i>	Da 101 a 200 dipendenti	0461 957311 0461 961509
190022	<b>NORDAUTO S.r.l.</b> Fr. Ravina - Via Stella, 13 - 38040 TRENTO	2005 502010	<i>Officina riparazione autoveicoli - Concessionario Mercedes Benz</i>	Da 51 a 100 dipendenti	0461 383383 0461 383350
105336	<b>PROCAR S.r.l.</b> Via Zandonai, 119 - 38060 VILLA LAGARINA	1982 502010	<i>Commercio e riparazione autoveicoli</i>	Da 11 a 20 dipendenti	0464 490091 0464 490092
110495	<b>STORO DIESEL S.r.l.</b> Via I Maggio, 32 - 38089 STORO	1984 502010	<i>Riparazioni meccaniche di autoveicoli e veicoli speciali</i>	Da 11 a 20 dipendenti	0465 686976 0465 680787
120893	<b>SUBARU ITALIA S.p.a.</b> Via Negrelli, 1 - 38061 ALA	1985 502010	<i>Commercializzazione e trasformazione di autoveicoli</i>	Da 51 a 100 dipendenti	0464 675555 0464 674046
86794	<b>GALASSI GIACOMO &amp; FIGLI S.n.c.</b> Via Giovanni XXIII, 8 - 38065 MORI	1976 502020	<i>Riparazione e manutenzione autoveicoli</i>	Da 11 a 20 dipendenti	0464 918164 0464 910451



## ELENCO ALFABETICO DELLE IMPRESE INDUSTRIALI

Situazione al 30 giugno 2006

Nr. REA	Denominazione - Forma Giuridica	Indirizzo - C.A.P. - Comune	Compr.	Telefono	Fax
107168	A.R.C.E.M.I. IMPIANTI S.r.l.	Fr. Mattarello - Via Stazione, 27 - 38100 TRENTO	C. 5	0461 944578	0461 944583
83197	ABBASCIANO GIUSEPPE & C. S.n.c.	Fr. Gardolo - Loc. Lamar - Via Nazionale - 38100 TRENTO	C. 5	0461 990183	0461 990696
76397	ACCIAIERIA VALSUGANA S.p.a.	Via Puisle, 4 - 38051 BORGIO VALSUGANA	C. 3	0461 753517	0461 752782
171747	ADIGE-SYS S.p.a.	Via dei Campi, 7 - 38050 NOVALEDO	C. 3	0461 720007	0461 720214
161091	AGRARIA RIVA DEL GARDA S.c.	Via S. Nazzaro, 4 - 38066 RIVA DEL GARDA	C. 9	0464 552133	0464 560904
139102	AIR MASK di Cipriani Gianfranco & C. S.n.c.	Via del Garda, 46/Q - 38068 ROVERETO	C. 10	0464 437899	0464 436377
86020	ALBIANPORFIDI S.r.l.	Loc. Palusana - 38040 LONA LASES	C. 5	0461 689626	0461 689383
138550	ALFALINEA S.r.l.	Via del Garda, 48/E - 38068 ROVERETO	C. 10	0464 421069	0464 421003
133256	ALGORAB S.r.l.	Via Negrelli, 21/13 - 38015 LAVIS	C. 5	0461 242482	0461 241512
176348	ALITECH S.r.l.	Via Caproni, 15/17 - 38068 ROVERETO	C. 10		
184214	ALMAX MORI S.r.l.	Via Matteotti, 13 - 38065 MORI	C. 10	0464 916614	0464 910392
123138	ALMEC S.r.l.	Via Fornaci, 64/D - 38068 ROVERETO	C. 10	0464 421326	0464 421337
143043	ALPEN SCAVI S.r.l.	Via Cesare Battisti, 54 - 38072 CALAVINO	C. 5	0461 563227	0461 561612
130103	ALPHACAN S.p.a.	Viale dell'Industria, 1 - 38057 PERGINE VALSUGANA	C. 4	0464 587500	0464 532211
130103	ALPHACAN S.p.a.	Via Sisto, 20/a - 38062 ARCO	C. 9	0464 587500	0464 532211
124348	ALPIMARMO S.r.l.	Via Marconi, 31 - 38065 MORI	C. 10	0464 918142	0464 910663
162457	ALTO GARDA SERVIZI S.p.a.	Via Ardaro, 27 - 38066 RIVA DEL GARDA	C. 9	0464 552439	0464 553190
165305	ALUTECH S.r.l.	Via Baltera, 10 - 38066 RIVA DEL GARDA	C. 9	0464 522087	0464 561014
88123	AMPOLA LEGNAMI S.r.l.	Via Degasperi, 21 - 38060 TIARNO DI SOPRA	C. 9	0464 596060	0464 596075
92218	ANGELINI REMO & C. S.r.l.	Via A. Moro, 57 - 38062 ARCO	C. 9	0464 516273	0464 516393
166013	ANZELINI MANUFATTI E PERLINATI IN LEGNO S.r.l.	Via Doss Sedrena, 20 - 38013 FONDO	C. 6	0463 831114	0463 832625
74842	AQUAFIL S.p.a.	Via Linfano, 9 - 38062 ARCO	C. 9	0464 581111	0464 532267
118964	AQUAFIL TECHNOPOLYMERS S.p.a.	Via Linfano, 16 - 38062 ARCO	C. 9	0464 581111	0464 587854
118591	AQUASPACE S.p.a.	Via del Garda, 40 - 38068 ROVERETO	C. 10	0464 482500	0464 434562
122101	ARCONVERT S.p.a.	Via Linfano, 12 - 38062 ARCO	C. 9	0464 584444	0464 532024
169421	AREADERMA - LABORATORIO COSMETICO di Mattivi D. S.n.c.	Viale dell'Industria, 47 - 38057 PERGINE VALSUGANA	C. 4	0461 534883	0461 531218
102979	ARMAN COSTRUZIONI S.r.l.	Vicolo delle Rose, 1/a - 38010 ZAMBANA	C. 5	0461 246458	0461 247875
163855	ARMANI COSTRUZIONI S.r.l.	Via Pinzolo, 85 - 38079 TIONE DI TRENTO	C. 8	0465 326050	0465 329302
91094	ARREDABAGNO GOBBI S.r.l.	Via Monte Baldo, 10 - 38065 MORI	C. 10	0464 918938	0464 910697
180262	ARREDAMENTI MOGGIO THOMAS S.r.l.	Via Matteotti, 7 - 38065 MORI	C. 10	0461 919194	0461 919233
174410	ARREDO URBANO S.r.l.	Fr. Luch, 14 - 38047 SEGONZANO	C. 5	0461 686055	0461 696228
121759	ASTRO ASSOCIAZIONE TROTTICOLTORI TARENTINI S.c.	Via G. Galilei, 43 - 38015 LAVIS	C. 5	0461 242525	0461 242535
88226	AUTO IN S.r.l.	Via Solteri, 97 - 38100 TRENTO	C. 5	0461 821244	0461 826755

Nr. REA	Denominazione - Forma Giuridica	Indirizzo - C.A.P. - Comune	Compr.	Telefono	Fax
130271	<b>AUTOBRUSCHETTI S.r.l.</b>	Via Parteli Ora, 8 - 38068 ROVERETO	C. 10	0464 423380	0464 423670
97467	<b>AVISIO PORFIDI S.r.l.</b>	Loc. Fratte - 38041 ALBIANO	C. 5	0461 689862	0461 689293
192845	<b>AVISIO SERVIZI S.r.l.</b>	Loc. Cirè - Via ai Manfredi, 56 - 38057 PERGINE VALSUGANA	C. 4	0461 539296	0461 512739
99824	<b>AZ. AGR. POJER E SANDRI di Sandri F. &amp; C. S.ag.s</b>	Via Molini, 4 - 38010 FAEDO	C. 5	0461 650342	0461 651100
143497	<b>AZ. CONS. SERVIZI MUNICIPALIZZATI S.p.a.</b>	Via Castelpietra - 38054 TONADICO	C. 2	0439 62437	0439 62535
22391	<b>AZ. ELETTRICA COMUNALE DI CLES Altre</b>	Corso Dante, 28 - 38023 CLES	C. 6	0463 662080	0463 662089
162291	<b>AZIENDA INTERCOMUNALE ROTALIANA - A.I.R. S.p.a.</b>	Via Milano, 10 - 38017 MEZZOLOMBARDO	C. 5	0461 610600	0461 610699
123495	<b>B TIMBER S.c.</b>	Via Palade, 93 - 38013 FONDO	C. 6	0463 835035	0463 835203
161719	<b>B. L. ELETTROTECNICA S.r.l.</b>	Via Moggioli, 10 - 38100 TRENTO	C. 5	0461 420978	0461 426182
46138	<b>BAILO S.p.a.</b>	Loc. Coldane' - 38050 PIEVE TESINO	C. 3	0461 591111	0461 591292
125644	<b>BALDO COSTRUZIONI S.r.l.</b>	Via A. Volta, 80 - 38100 TRENTO	C. 5	0461 935935	0461 935996
162716	<b>BAMAK S.r.l.</b>	Via Matteotti, 8 - 38065 MORI	C. 10	0464 913023	0464 913598
73768	<b>BAMPI LUCIANO D.i.</b>	Via Maccani, 92/C - 38100 TRENTO	C. 5	0461 829906	0461 829906
103259	<b>BAROZZI S.r.l.</b>	Via Zucchelli, 43/B - 38060 VOLANO	C. 10	0464 419060	0464 490213
87974	<b>BASSO GEOM. LUIGI S.r.l.</b>	Corso Buonarroti, 47 - 38100 TRENTO	C. 5	0461 829001	0461 828043
93880	<b>BATTISTI GUIDO di G. Battisti &amp; C. S.n.c.</b>	Via Puisle, 25 - 38051 BORGO VALSUGANA	C. 3	0461 753058	0461 754203
90140	<b>BAUER S.p.a.</b>	Fr. Mattarello - Loc. Le Basse, 33 - 38100 TRENTO	C. 5	0461 944350	0461 944363
76913	<b>BAUFLEX ITALIANA S.r.l.</b>	Via dell'Ora del Garda, 61 - 38100 TRENTO	C. 5	0461 991114	0461 961105
162608	<b>BENACO COSTRUZIONI S.r.l.</b>	Via Marone, 2/A - 38066 RIVA DEL GARDA	C. 9	0464 552163	0464 552161
34951	<b>BERTOLIN IMBALLAGGI S.r.l.</b>	Via Puisle, 37 - 38051 BORGO VALSUGANA	C. 3	0461 752333	0461 757380
135229	<b>BERTUCCO S.p.a.</b>	Fr. Gardolo - Via di Spini, 6 - 38100 TRENTO	C. 5	0461 961677	0461 950813
127724	<b>BIANCHI S.r.l.</b>	Località Pradaglia - Corsi - 38060 ISERA	C. 10	0464 422832	0464 401423
97607	<b>BIMOTOR S.p.a.</b>	Via Marighetto, 119 - 38100 TRENTO	C. 5	0461 382411	0461 382439
89896	<b>BINI S.p.a.</b>	Via A. Prato, 4/A - 38068 ROVERETO	C. 10	0464 437232	0464 437298
113594	<b>BOCCHER LUCIANO &amp; C. S.n.c.</b>	Via Puisle, 17 - 38051 BORGO VALSUGANA	C. 3	0461 752742	0461 759724
128466	<b>BOLOGNA SERVICE S.r.l.</b>	Via Garibaldi, 11 - 38065 MORI	C. 10	0464 910771	0464 910890
66761	<b>BONVECCHIO - LAVORAZIONE LEGNO S.n.c.</b>	Via Fersina, 4/1 - 38100 TRENTO	C. 5	0461 930805	0461 930815
81838	<b>BORDIGA FRANCESCO S.p.a.</b>	Fr. Lodrone - Via 24 Maggio, 2 - 38089 STORO	C. 8	0465 685165	0465 685121
182694	<b>BORDIGNON SILVANO S.p.a.</b>	Zona Industriale - 38055 GRIGNO	C. 3	0461 765488	0461 775503
173153	<b>BORGO 21 S.p.a.</b>	Fr. Mattarello - Via G. Catoni, 149 - 38100 TRENTO	C. 5	0461 949111	0461 949100
102724	<b>BOSETTI AUTO S.r.l.</b>	Via Paganella, 42/44 - 38015 LAVIS	C. 5	0461 246633	0461 249357
112283	<b>BRINKMANN-LORD ITALIA S.r.l.</b>	Viale Marconi, 47 - 38057 PERGINE VALSUGANA	C. 4	0461 531243	0461 531423
85981	<b>BURLON S.r.l.</b>	Zona Artigianale, 3 - 38050 TELVE	C. 3	0461 766044	0461 767010
187896	<b>BUZZI UNICEM S.p.a.</b>	Via Ceole, 1 - 38066 RIVA DEL GARDA	C. 9	0464 520228	0464 553240
175182	<b>C. E. I. S. TRADING S.r.l.</b>	Viale dell'Industria, 13/15 - 38057 PERGINE VALSUGANA	C. 4	0461 531300	0461 512302
50605	<b>C.A.P.A. S.r.l.</b>	Lotto 2 - S. Colomba - 38041 ALBIANO	C. 5	0461 689268	0461 689038

Nr. REA	Denominazione - Forma Giuridica	Indirizzo - C.A.P. - Comune	Compr.	Telefono	Fax
115230	C.B.E. S.r.l.	Fr. Gardolo - Via Vienna, 4 - 38100 TRENTO	C. 5	0461 991598	0461 960009
64786	C.E.M.E.A. S.p.a.	Via Nazionale, 14 - 38060 BESENELLO	C. 10	0464 820100	0464 820179
85747	C.F.B. S.p.a.	Via Roma, 170 - 38083 CONDINO	C. 8	0465 621221	0465 621604
123126	C.L.B. - COOPERATIVA LAVORO BRIONE S.c.	Via S. Caterina, 60/C - 38062 ARCO	C. 9	0464 514222	0464 514222
166447	C.M.S. LAVORI S.r.l.	Via M. Stenico, 26 - 38100 TRENTO	C. 5	0461 823160	0461 420084
135647	C.M.V. VALENTINI LEGNO S.r.l.	Via Nazionale, 32 - 38087 RONCONE	C. 8	0465 902111	0465 902112
120946	C.P.E. COOPERATIVA PRODUZIONE ESPANSI S.c.	Fr. Gardolo - Loc. Spini, 73/74/102 - 38100 TRENTO	C. 5	0461 950957	0461 950965
142857	C.T.S. S.r.l.	Via per Telve, 2/B - 38051 BORGO VALSUGANA	C. 3	0461 752028	0461 759007
98587	C.U.P. S.r.l.	Loc. Montegaggio - 38041 ALBIANO	C. 5	0461 689860	0461 689515
69728	CA.GI. - CASA GIRELLI S.p.a.	Viale Verona, 182 - 38100 TRENTO	C. 5	0461 380800	0461 380846
136794	CABOT ITALIANA S.p.a.	Zona Industriale, 4 - 38055 GRIGNO	C. 3	0461 775211	0461 765146
127446	CAINELLI MECCANICA S.r.l.	Zona Industriale, 5 - 38060 VOLANO	C. 10	0464 410424	0464 462172
97217	CALCESTRUZZI ATESE S.r.l.	Loc. Mesole - 38050 CASTELNUOVO	C. 3	0461 775555	0461 765322
115460	CALIARI GIUSEPPE & C. S.r.l.	Fr. Cares, 119 - 38071 BLEGGIO INFERIORE	C. 8	0465 702072	0465 702481
34894	CANTINA LA-VIS E VALLI DI CEMBRA S.c.	Via del Carmine, 7 - 38015 LAVIS	C. 5	0461 440111	0461 440244
1985	CANTINA SOCIALE DI ISERA S.c.a.	Via al Ponte, 1 - 38060 ISERA	C. 10	0464 433795	0464 439529
51700	CANTINA SOCIALE MORI - COLLI ZUGNA S.c.a.	Via Del Garda, 35 - 38065 MORI	C. 10	0464 918154	0464 910922
138680	CARPET BACKING S.p.a.	Via Santoni don Francesco, 9 - 38074 DRO	C. 9	0464 543064	0464 543068
171054	CARTIERA DI CARMIGNANO S.p.a.	Via Roma, 153 - 38083 CONDINO	C. 8	0465 622511	0465 622540
188663	CARTIERA VILLA LAGARINA S.r.l.	Via Pesenti, 1 - 38060 VILLA LAGARINA	C. 10	0464 411511	0464 410400
163986	CARTIERE DEL GARDA S.p.a.	Viale Rovereto, 15 - 38066 RIVA DEL GARDA	C. 9	0464 579111	0464 553135
169459	CARTOPACK S.r.l.	Via Puisle, 37/A - 38051 BORGO VALSUGANA	C. 3	0461 757001	0461 757249
114835	CASEARIA MONTI TRENTINI S.p.a.	Zona Industriale, 1 - 38055 GRIGNO	C. 3	0461 765339	0461 765458
76378	CASEDIL S.r.l.	Via Paganella, 34/a - 38010 ANDALO	C. 5	0461 585889	0461 585213
77289	CASEIFICIO COMPR.LE CERCEN S.c.a.	Via Nazionale, 52 - 38027 TERZOLAS	C. 7	0463 900029	0463 901431
78850	CASEIFICIO PINZOLO - FIAVE' - ROVERETO S.c.a.	Via A. Degasperi, 12/A - 38075 FIAVE'	C. 8	0465 735004	0465 735430
81745	CASEIFICIO SOCIALE COMPR. DI PRIMIERO S.c.a.	Via Roma, 179 - 38050 MEZZANO	C. 2	0439 62941	0439 64749
73286	CASEIFICIO SOCIALE DI PREDAZZO MOENA S.c.a.	Via Fiamme Gialle, 34 - 38037 PREDAZZO	C. 1	0462 501287	0462 503170
29135	CASEIFICIO SOCIALE DI ROMENO S.c.	Via Alla Piena, 62 - 38010 ROMENO	C. 6	0463 875177	0463 875177
133569	CATTOI di Cattoi Michele e Cattoi Alberta & C. S.a.s.	Via San Nazzaro, 58 - 38066 RIVA DEL GARDA	C. 9	0464 521097	0464 556922
49855	CAVIT CANTINA VITICOLTORI S.c.	Fr. Ravina - Via del Ponte, 31 - 38040 TRENTO	C. 5	0461 381711	0461 912700
125736	CEMIN LEGNAMI PRIMIERO di Cemin A. & C. S.n.c.	Via Val Noana, 60 - 38050 MEZZANO	C. 2	0439 67068	0439 67680
131387	CENTRO SERVIZI IMPIANTI S.r.l.	Viale Degasperi, 161 - 38023 CLES	C. 6	0463 424700	0463 609336
82540	CESARINI SFORZA SPUMANTI S.p.a.	Fr. Ravina - Via Stella, 9 - 38040 TRENTO	C. 5	0461 382200	0461 382222
181209	CIEMMEGI S.r.l.	Loc. Spini di Gardolo - Via Masadori, 40 - 38100 TRENTO	C. 5	0461 992484	0461 958414
120349	CIPRIANI PROFILATI S.r.l.	Via Pineta, 31 - 38068 ROVERETO	C. 10	0464 421412	0464 431330

Nr. REA	Denominazione - Forma Giuridica	Indirizzo - C.A.P. - Comune	Compr.	Telefono	Fax
92704	CISA S.r.l.	Via dell'Artigiano, 81 - 38068 ROVERETO	C. 10	0464 434432	0464 439100
100063	CMV - COSTRUZIONI MECCANICHE VALENTINI S.p.a.	Via Nazionale, 20/a - 38087 RONCONE	C. 8	0465 901076	0465 902187
184027	COA FRUCHT S.r.l.	Via Trento, 82 - 38017 MEZZOLOMBARDO	C. 5	0461 600313	0461 600629
74740	COLLINI IMPRESA COSTRUZIONI S.p.a.	Via Brennero, 260/h - 38100 TRENTO	C. 5	0461 825666	0461 824418
178031	COLOMBINI S.p.a.	Loc. Cirè - Via degli Artigiani, 17 - 38057 PERGINE VALSUGANA	C. 4	0461 533011	0461 512766
163780	COLOR GLASS S.p.a.	Zona Industriale, 17 - 38055 GRIGNO	C. 3	0461 776053	0461 776689
91150	COLORIFICIO GIOVANAZZI S.r.l.	Fr. Chizzola - Loc. S. Cecilia, 18 - 38061 ALA	C. 10	0464 696257	0464 696257
92122	COMAI TULLIO & C. S.r.l.	Via Monte Stivo, 10 - 38073 CAVEDINE	C. 5	0461 566001	0461 566000
167594	CONCERIA DELLA VALLARSA S.r.l.	Fr. Sant'Anna - Loc. Sega, 8 - 38060 VALLARSA	C. 10	0464 869166	0464 869482
130800	CONCI COSTRUZIONI S.r.l.	Loc. Lago - Zona Industriale Valli, 6 - 38038 TESERO	C. 1	0462 810169	0462 810169
79397	CONCILIO S.p.a.	Zona Industriale, 2 - 38060 VOLANO	C. 10	0464 411000	0464 461310
112862	CONFEZIONI ANITA S.c.	Fr. Priò - Via Trento, 1 - 38010 VERVÒ	C. 6	0463 469393	0463 479003
189274	CONFEZIONI MODA ITALIA S.r.l.	Fr. Mattarello - Via G. Catoni, 147 - 38100 TRENTO	C. 5	0461 943111	0461 942139
7193	CONSORZIO ELETTRICO IND. DI STENICO S.c.	Fr. Ponte Arche - 38071 BLEGGIO INFERIORE	C. 8	0465 701416	0465 701771
121562	CONSORZIO LAVORO AMBIENTE S.c.	Lung'Adige San Nicolo', 20 - 38100 TRENTO	C. 5	0461 270800	0461 270899
51597	CONSORZIO PRODUTT. LATTE TRENTO S.c.a.	Via Campotrentino, 9 - 38100 TRENTO	C. 5	0461 960848	0461 956825
114605	CONTROLSISTEM S.r.l.	Viale Europa, 25 - 38060 ALDENO	C. 5	0461 841093	0461 841459
43038	COOP. BOTTEGHI CAVE PORFIDO S.c.	Fr. S. Mauro - 38042 BASELGA DI PINE'	C. 4	0461 557243	0461 557243
119595	COOP. S.E.I. - COOP. SERVIZI ED ELETTROIMPIANTI S.c.	Loc. Matoni, 1 - 38074 DRO	C. 9	0464 504603	0464 504777
21209	COOP. SELCIATORI E POSATORI S.c.	Via Zara, 14 - 38100 TRENTO	C. 5	0461 985330	0461 239788
128966	COOPERATIVA A.L.P.I. C.s.	Via Ragazzi del '99, 13 - 38100 TRENTO	C. 5	0461 914967	0461 397364
123181	COOPERATIVA LAGORAI S.c.	Via Puisle, 35 - 38051 BORGIO VALSUGANA	C. 3	0461 752885	0461 759556
112641	COOPERATIVA PRIMAVERA C.s.	Via B. Cavalcabò, 62 - 38068 ROVERETO	C. 10	0464 438050	0464 400196
117452	COOPGLAS VETROCEMENTO S.c.	Fr. Gardolo - Loc. Ghiaie, 166/C - 38100 TRENTO	C. 5	0461 958322	0461 950994
110766	COP.A.S. S.c.	Via Teatro, 55/A - 38065 MORI	C. 10	0464 910255	0464 910815
96637	COS.MO. S.p.a.	Via Gorizia, 76 - 38100 TRENTO	C. 5	0461 932330	0461 933241
181643	COSMI S.p.a.	Via S. Nazzaro, 2/b - 38066 RIVA DEL GARDA	C. 9	0464 555655	0464 521821
123583	COSTA COSTRUZIONI S.r.l.	Via G. a Prato, 15 - 38068 ROVERETO	C. 10	0464 430419	0464 430713
66510	COSTER TECNOLOGIE SPECIALI S.p.a.	Viale Trento, 2 - 38050 CALCERANICA AL LAGO	C. 4	0461 726411	0461 724144
71582	COSTERPLAST S.p.a.	Loc. Valle - 38052 CALDONAZZO	C. 4	0461 723458	0461 724404
115136	COSTRUZ. EDILI SOTTOVIA GERMANO & C. S.n.c.	Loc. Glolo, 16/1 - 38078 SAN LORENZO IN BANALE	C. 8	0465 734309	0465 730298
146810	COSTRUZIONI ALU' S.r.l.	Via dei tigli, 18 - 38066 RIVA DEL GARDA	C. 9	0464 567084	0464 551063
123166	COSTRUZIONI CASAROTTO S.r.l.	Strada della Barricata, 37 - 38059 VILLA AGNEDO	C. 3	0461 762040	0461 763747
102324	COSTRUZIONI CEMIN DARIO S.r.l.	Via Cismon, 5 - 38054 SIROR	C. 2	0439 762020	0439 765294
131832	COSTRUZIONI DEBIASI S.r.l.	Viale Baruffaldi, 3 - 38066 RIVA DEL GARDA	C. 9	0464 553693	0464 553558
123175	COSTRUZIONI EDILI MOENESI S.r.l.	Via Nazionale, 19/A - 38035 MOENA	C. 11	0462 573727	0462 574476

Nr. REA	Denominazione - Forma Giuridica	Indirizzo - C.A.P. - Comune	Compr.	Telefono	Fax
173883	COSTRUZIONI ELETTRICHE BATTAN IVAN S.r.l.	Fr. Masi di Vigo - Via S. Margherita, 2/B - 38010 TON	C. 6	0461 657014	0461 657142
179787	COSTRUZIONI ELETTRICHE GIOVANELLA S.r.l.	Loc. Predole, 11 - 38034 CEMBRA	C. 5	0461 680078	0461 680078
135285	COSTRUZIONI F.LLI PEDROTTI di Pedrotti F. & C. S.n.c.	Via San Pietro, 12 - 38076 LASINO	C. 5	0461 564650	0461 564209
130703	COSTRUZIONI GROSSELLI S.r.l.	Loc. di Coltura, 33 - 38100 TRENTO	C. 5	0461 868106	0461 868619
77333	COSTRUZIONI I.C.E.S. S.r.l.	Loc. Castelletto, 7 - 38010 TON	C. 6	0461 600138	0461 600137
60171	COSTRUZIONI LEONARDI S.r.l.	Loc. Valfredda, 13 - 38061 ALA	C. 10	0464 671114	0464 671806
129477	COSTRUZIONI MAC S.r.l.	Fr. Povo - Via della Resistenza, 59 - 38100 TRENTO	C. 5	0461 816154	0461 819133
83927	COSTRUZIONI MERLI di Merli Danilo & C. S.a.s.	Fr. Ponte Arche, 35/F - 38070 STENICO	C. 8	0465 701064	0465 700689
188314	COSTRUZIONI PAISOLI NICOLA S.r.l.	Via Primo Maggio, 7 - 38089 STORO	C. 8	0465 686800	0465 686500
94785	COSTRUZIONI PASQUALINI S.r.l.	Via Fermi - 38061 ALA	C. 10	0464 671622	0464 671082
93457	COSTRUZIONI PISETTA LUIGI & C. S.r.l.	Via Roma, 25 - 38041 ALBIANO	C. 5	0461 689612	0461 944520
101829	COSTRUZIONI POMPERMAIER S.r.l.	Via Castel Beseno, 8 - 38060 CALLIANO	C. 10	0464 834152	0464 830463
89456	COSTRUZIONI ROSSARO S.r.l.	Loc. Vat - Via Fabbrica, 52/B - 38079 TIONE DI TRENTO	C. 8	0465 326318	0465 326456
164164	COSTRUZIONI TRIDENTINE S.p.a.	Via Vannetti, 16 - 38100 TRENTO	C. 5	0461 986753	0461 986753
127251	COSTRUZIONI VALENTINI di Valentini S. & C. S.a.s.	Fr. Iavrè - Zona Industriale, 205 - 38080 VILLA RENDENA	C. 8	0465 324895	0465 328288
183190	COSTRUZIONI Z.R. S.r.l.	Via S. Tomaso, 35 - 38066 RIVA DEL GARDA	C. 9	0464 556382	0464 556802
115381	COVA CUCINE S.r.l.	Via Degasperì, 43 - 38010 DENNO	C. 6	0461 655528	0461 655231
120376	CRAWFORD Hafa S.r.l.	Via Maccani, 108/21 - 38100 TRENTO	C. 5	0461 432511	0461 432500
142081	CRISTOFORETTI SERVIZI ENERGIA S.r.l.	Via G. Di Vittorio, 3 - 38015 LAVIS	C. 5	0461 241440	0461 242342
100620	CTE S.p.a.	Viale Caproni, 7 - 38068 ROVERETO	C. 10	0464 485050	0464 485099
106920	CURCU & GENOVESE ASSOCIATI S.r.l.	Via Ghiaie, 15 - 38100 TRENTO	C. 5	0461 362122	0461 362150
139369	D. F. COSTRUZIONI S.r.l.	Via Filos, 43/6 - 38015 LAVIS	C. 5	0461 245500	0461 243745
135831	D.K.Z. S.r.l.	Via dell'Artigianato, 8 - 38037 PREDAZZO	C. 1	0462 500220	0462 500225
186789	DAL BARCO RENATO S.r.l.	Viale Caproni, 54 - 38068 ROVERETO	C. 10	0464 434054	0464 434129
115110	DALBON COSTRUZIONI S.r.l.	Via Fabbrica, 44 - 38079 TIONE DI TRENTO	C. 8	0465 321031	0465 329378
167528	DALDOSS ELEVETRONIC S.p.a.	Via al Dos de la Roda, 18 - 38057 PERGINE VALSUGANA	C. 4	0461 518611	0461 518654
84992	DALLATORRE DOROTEA S.r.l.	Fr. Rallo - Via de San Gioan, 5 - 38010 TASSULLO	C. 6	0463 451092	0463 451565
111425	DALMEC S.p.a.	Via Gramsci, 2 - 38023 CLES	C. 6	0463 675111	0463 421251
165755	DANA ITALIA S.p.a.	Loc. Linfano - Zona Industriale - 38062 ARCO	C. 9	0464 532666	0464 580444
165755	DANA ITALIA S.p.a.	Via Fornaci, 72 - Loc. Lavini di Marco - 38068 ROVERETO	C. 10	0464 437643	0464 437143
82317	DE MANINCOR S.p.a.	Fr. Gardolo - Loc. Spini - 38100 TRENTO	C. 5	0461 990322	0461 990234
105000	DEGA di Gasperini M. & C. S.a.s.	Via Salenghi, 78 - 38060 VOLANO	C. 10	0464 411053	0464 412563
171493	DEPURAZIONE OCCIDENTALE Cons.	Via del Brennero, 169/9 - 38100 TRENTO	C. 5	0461 433433	0461 433444
182768	DIAL S.r.l.	Via Dei Prati, 60 - 38057 PERGINE VALSUGANA	C. 4	0461 534505	0461 533030
93159	DIATEC CLES S.p.a.	Zona Industriale - 38023 CLES	C. 6	0463 422222	0463 422173
127885	DIATEX S.p.a.	Via Campo Sportivo, 24 - 38023 CLES	C. 6	0463 421592	0463 422214

Nr. REA	Denominazione - Forma Giuridica	Indirizzo - C.A.P. - Comune	Compr.	Telefono	Fax
137829	DIESSEGI S.r.l.	Loc. Partel - 38030 ZIANO DI FIEMME	C. 1	0462 571201	0462 571201
123392	DINAMIC S.r.l.	Via Fabio Filzi, 11/B - 38017 MEZZOLOMBARDO	C. 5	0461 602302	0461 602678
79015	DISTILLERIA G. BERTAGNOLLI S.r.l.	Via del Teroldego, 11/13 - 38016 MEZZOCORONA	C. 5	0461 603800	0461 605580
138509	DISTILLERIA MARZADRO S.p.a.	Via per Brancolino, 10 - 38060 NOGAREDO	C. 10	0464 304555	0464 304556
78715	DISTILLERIE F.LLI CIPRIANI S.r.l.	Fr. Chizzola - Via Molini, 12 - 38061 ALA	C. 10	0464 696005	0464 696559
139169	DOMOFERM ITALIA S.r.l.	Via Trento, 97/D - 38017 MEZZOLOMBARDO	C. 5	0461 604342	0461 606556
119555	DOMOLIFT ELEVATORI S.r.l.	Loc. Spini di Gardolo - Via Vienna, 10 - 38100 TRENTO	C. 5	0461 994066	0461 950012
85324	DORIGONI S.p.a.	Loc. Stella, 42 - 38100 TRENTO	C. 5	0461 381200	0461 381222
64898	DOSSALT S.r.l.	Loc. Montegaggio - 38041 ALBIANO	C. 5	0461 689594	0461 687200
129760	DUPLO COSTRUZIONI EDILI S.r.l.	Via Sanseverino, 39/2 - 38100 TRENTO	C. 5	0461 985888	0461 985788
68421	E. L. P. P. A. S.r.l.	Loc. Montegaggio - 38041 ALBIANO	C. 5	0461 689798	0461 689637
176538	E. LICATA S.r.l.	Via Cesare Battisti, 50 - 38042 BASELGA DI PINE'	C. 4	0461 391800	
162062	ECO HOLZ S.r.l.	Via di Bondel, 3 - 38060 TIARNO DI SOPRA	C. 9	0464 595411	0464 595521
178496	ECOSYSTEM COSTRUZIONI S.r.l.	Via Zeni, 8 - 38068 ROVERETO	C. 10	0464 480852	0464 488924
132809	EDILBERTOLDI S.r.l.	Fr. Bolognano - Via Miorelli, 3 - 38062 ARCO	C. 9	0464 519699	0464 519701
81584	EDILBETON TRENTO S.p.a.	Via Brennero, 316 - 38100 TRENTO	C. 5	0461 828484	0461 828482
104141	EDILCOM S.r.l.	Loc. Ridever - 38079 ZUCLO	C. 8	0465 322615	0465 329637
172483	EDILDRENA S.r.l.	Via del Luch, 3 - 38074 DRENA	C. 9	0464 541293	0464 541521
81311	EDILE ZORTEA S.r.l.	Via Verdi, 39 - 38060 ALDENO	C. 5	0461 842563	0461 841207
109710	EDILFERRO S.r.l.	Fr. Sabbionara - Via Morielle - Zona Artigianale - 38063 AVIO	C. 10	0464 684403	0464 684983
113410	EDILGIORDANO E FIGLI S.r.l.	Via del Ponte, 1 - 38100 TRENTO	C. 5	0461 923019	0461 920486
143480	EDILNOVA S.r.l.	Via Vittorio Veneto, 2/d - 38068 ROVERETO	C. 10	0461 435359	0461 435359
112453	EDILPIFFER S.r.l.	Fr. Martignano - Via delle Costiole, 46/1 - 38100 TRENTO	C. 5	0461 820625	0461 829214
80283	EDILSCAVI S.r.l.	Via Trento, 208 - 38023 CLES	C. 6	0463 421616	0463 424262
99035	EDILSTRADE COSTRUZIONI S.r.l.	Fr. Gardolo - Via S. Giovanni Nepomuceno, 12 - 38100 TRENTO	C. 5	0461 950115	0461 956768
97399	EDILTIONE S.p.a.	Via del Foro, 4/A - 38079 TIONE DI TRENTO	C. 8	0465 321670	0465 324165
100404	EDILVANZO S.r.l.	Piazza Stazione, 5 - 38033 CAVALESE	C. 1	0462 340143	0462 230650
179319	EDISON S.p.a.	Via C. Battisti, 60 - 38016 MEZZOCORONA	C. 5	0461 603788	0461 601480
182109	EDITORIALE TRENTO ALTO ADIGE - EDI.T.A.A. S.r.l.	Via Missioni Africane, 17 - 38100 TRENTO	C. 5	0461 211311	0461 211309
112730	EDIZIONI CENTRO STUDI ERICKSON S.r.l.	Gardolo - Via Praga, 5 - Settore E - 38100 TRENTO	C. 5	0461 950690	0461 950698
133775	EL.MA - ELECTRONIC MACHINING S.r.l.	Via San Cassiano, 20 - 38066 RIVA DEL GARDA	C. 9	0464 557665	0464 550751
136499	ELECOM S.r.l.	Via A. Moro, 51 - 38062 ARCO	C. 9	0464 519909	0464 519910
131417	ELECTRONIC SERVICE S.r.l.	Via Maso Belli - 38066 RIVA DEL GARDA	C. 9	0464 555880	0464 550453
123751	ELETTRICA S.r.l.	Mollaro - Via del Plan del Sant, 36 - 38010 TAIO	C. 6	0463 469502	0463 469502
90413	ENDRIZZI S.r.l.	Loc. Masetto, 2 - 38010 SAN MICHELE ALL'ADIGE	C. 5	0461 650129	0461 650043
168587	ENEL PRODUZIONE S.p.a.	Viale Trieste, 43 - 38100 TRENTO	C. 5	0461 207111	0461 984051

Nr. REA	Denominazione - Forma Giuridica	Indirizzo - C.A.P. - Comune	Compr.	Telefono	Fax
123524	ENERGY SERVICE S.r.l.	Via Brennero, 171/18 - 38100 TRENTO	C. 5	0461 821300	0461 826984
90342	EREDI GRISOTTO RODOLFO di Grisotto Mariano & C. S.n.c.	Fr. Lausen, 14 - 38050 CANAL S. BOVO	C. 2	0439 719070	0439 719585
182565	ERIKA EIS S.r.l.	Via Don Guetti, 16 - 38075 FIAVE'	C. 8	0465 735454	0465 735455
134901	ESSEFFE S.r.l.	Fr. Tierno - Via Castel Palt, 2 - 38065 MORI	C. 10	0464 917102	0464 910192
127532	ETRA S.p.a.	Via Brennero, 25 - 38068 ROVERETO	C. 10	0464 490015	0464 461666
128697	EUROASCENSORI S.r.l.	Via della Rupe, 25 - 38017 MEZZOLOMBARDO	C. 5	0461 603444	0461 603254
114786	EUROBOX S.r.l.	Via Matteotti, 5/B - 38065 MORI	C. 10	0464 919099	0464 919129
142036	EUROCAR S.p.a.	Via Maccani, 133 - 38100 TRENTO	C. 5	0461 430811	0461 430890
129060	EUROCOATING S.p.a.	Loc. Cirè - Via Dos della Roda, 60 - 38057 PERGINE VALSUGANA	C. 4	0461 518901	0461 518902
101494	EUROEDIT S.r.l.	Via del Commercio, 59 - 38100 TRENTO	C. 5	0461 822521	0461 823581
129511	EUROMIX MOTORS S.p.a.	Fr. Gardolo - Via 4 Novembre, 93/1 - 38100 TRENTO	C. 5	0461 950075	0461 950070
102212	EUROROCK S.r.l.	Via Brennero, 322 - 38100 TRENTO	C. 5	0461 606230	0461 606233
68486	EUROSTANDARD S.p.a.	Zona Industriale Lago - 38038 TESERO	C. 1	0462 811211	0462 811200
171689	EUROTEX S.r.l.	Fr. Pietramurata - Via Collungo, 14 - 38074 DRO	C. 9	0464 547050	0464 547059
128482	F.A.R. SYSTEMS S.p.a.	Via Fornaci, 35 - 38068 ROVERETO	C. 10	0464 485333	0464 485334
134890	F.LLI BALLARDINI S.r.l.	Loc. Tonello, 56 - 38079 BOLBENO	C. 8	0465 321018	0465 323065
120000	F.LLI BONORA S.r.l.	Via Ovo, 38 - 38062 ARCO	C. 9	0464 521360	0464 557103
125703	F.LLI DELLAGIACOMA S.r.l.	Via Oss Mazzurana, 2 - 38037 PREDAZZO	C. 1	0462 501049	0462 507742
82781	F.LLI FELICETTI S.r.l.	Str. De la Comunità de Fiem, 19 - 38035 MOENA	C. 11	0462 573347	0462 573202
86819	F.LLI GALLI SERRAM. E CARP. METALLICA S.n.c.	Via Fornaci, 6 - 38068 ROVERETO	C. 10	0464 432364	0464 421081
95122	F.LLI LUCHESA S.p.a.	Fr. Marazzone - Via 4 Novembre - 38071 BLEGGIO SUPERIORE	C. 8	0465 779814	0465 779452
94184	F.LLI ZANOTELLI S.r.l.	Loc. Predole, 23/2 - 38034 CEMBRA	C. 5	0461 683050	0461 682238
167287	FABBRICA TRENTINA CONDUTTORI S.r.l.	Via Pineta, 21/B - Z.I. - 38068 ROVERETO	C. 10	0464 480897	0464 487700
60664	FAL DI BRUGNARA E CHISTE' S.r.l.	Via Stazione, 26 - 38015 LAVIS	C. 5	0461 246408	0461 246137
104600	FALEGNAMERIA PARISI S.r.l.	Fr. Cares - 38071 BLEGGIO INFERIORE	C. 8	0465 702065	0465 702121
123167	FAMATEC S.p.a.	Via dell'Industria, 15 - 38010 TAI0	C. 6	0463 461911	0463 461955
167957	FEDRIGONI CARTIERE S.p.a.	Via Linfano, 16 - 38062 ARCO	C. 9	0464 516456	0464 519111
167957	FEDRIGONI CARTIERE S.p.a.	Fr. Varone - Via Nuova, 2 - 38066 RIVA DEL GARDA	C. 9	0464 521444	0464 520645
161537	FEIN-ELAST ITALIA S.p.a.	Via Volta, 27 - 38061 ALA	C. 10	0464 672171	0464 672692
76693	FERRARI F.LLI LUNELLI S.p.a.	Via Ponte di Ravina, 15 - 38040 TRENTO	C. 5	0461 972311	0461 913008
185712	FILIERA AGROALIMENTARE TRENTINA S.p.a.	Loc. Broletti, 12 - 38050 CASTELNUOVO	C. 3	0461 757496	0461 756349
83694	FILIPPI TRANQUILLO & F. LLI S.n.c.	Località Scalin - 38041 ALBIANO	C. 5	0461 689602	0461 687299
93393	FINSTRAL S.p.a.	Via Quindici Agosto, 1 - 38050 SCURELLE	C. 3	0461 781711	0461 781760
133504	FONTANARI MARIO D.i.	Via Verdi, 15/A - 38030 ZIANO DI FIEMME	C. 1	0462 571106	0462 570305
81964	FORTGLAS di Candotti Paolo & C. S.a.s.	Via Ragazzi del '99, 15 - 38100 TRENTO	C. 5	0461 910600	0461 930215
193497	FRATELLI BERTI LEGNAMI S.r.l.	Via Nucleo Stazione, 5 - 38030 CASTELLO-MOLINA DI FIEMME	C. 1	0462 340060	0462 231430

Nr. REA	Denominazione - Forma Giuridica	Indirizzo - C.A.P. - Comune	Compr.	Telefono	Fax
109330	FRIGOARREDO di Slomp Flavio & C. S.n.c.	Via Pineta, 6 - 38068 ROVERETO	C. 10	0464 431455	0464 422113
174214	FRIGORIM S.r.l.	Via Salenghi, 3 - 38060 VOLANO	C. 10	0464 411210	0464 461422
72892	FUNIVIE PINZOLO S.p.a.	Viale Bolognini, 84 - 38086 PINZOLO	C. 8	0465 501256	0465 503585
140570	FURLANI CARNI S.p.a.	Via Maccani, 144 - 38100 TRENTO	C. 5	0461 823122	0461 822622
97902	FUTUR EDIL S.r.l.	Loc. Valli, 7/A - 38038 TESERO	C. 1	0462 814555	0462 812323
17631	G. BONOMI & FIGLI S.p.a.	Via Fucine, 4 - 38079 TIONE DI TRENTO	C. 8	0465 338700	0465 322886
86114	G. V. S.r.l.	Loc. Montegaggio - 38041 ALBIANO	C. 5	0461 689867	0461 689090
94358	GADOTTI F.LLI S.r.l.	Via Bomporto, 19 - 38100 TRENTO	C. 5	0461 239896	0461 983005
92178	GAGGIO PORFIDI S.r.l.	Loc. Montegaggio - 38041 ALBIANO	C. 5	0461 689806	0461 692849
132335	GAL TRE S.r.l.	Via Caproni, 3/B - 38068 ROVERETO	C. 10	0464 421505	0464 487266
78101	GALANTE FRATELLI S.r.l.	Via Roma, 136 - 38083 CONDINO	C. 8	0465 621130	0465 621681
86794	GALASSI GIACOMO & FIGLI S.n.c.	Via Giovanni XXIII, 8 - 38065 MORI	C. 10	0464 918164	0464 910451
169971	GALLAZZINI COSTRUZIONI S.r.l.	Loc. Sacon, 206 - 38080 VILLA RENDENA	C. 8	0465 326155	0465 329518
82550	GALLOX S.p.a.	Via del Garda, 32 - 38068 ROVERETO	C. 10	0464 484500	0464 484550
180422	GAMA S.r.l.	Via del Garda, 44 - 38068 ROVERETO	C. 10	0464 481128	0464 481122
174182	GAMMA SCAVI E COSTRUZIONI S.c.	Via delle Bettine, 56 - 38100 TRENTO	C. 5	0461 420683	0461 436624
81779	GARBARI S.p.a.	Via dell'Ora del Garda, 1 - 38100 TRENTO	C. 5	0461 957700	0461 957727
190027	GARNIGA ENTERPRISE S.r.l.	Loc. Secchiello, 7 - 38060 ISERA	C. 10	0464 480359	0464 489973
181351	GASTROCHEF ALLEGRA S.r.l.	Loc. Nicchie - 38082 CIMEGO	C. 8	0465 621353	0465 621353
166589	GE TAGLIOMURI S.r.l.	Via Di Vittorio, 83 - 38015 LAVIS	C. 5	0461 245210	0461 249301
87240	GENTILINI COSTRUZIONI S.r.l.	Via Brennero, 260/H - 38100 TRENTO	C. 5	0461 826600	0461 822725
181137	GEOALPI S.r.l.	Via Nazionale, 1283 - 38020 MONCLASSICO	C. 7		
170745	GEOSISTEMA S.r.l.	Fr. Tezze - Via Tormeni, 14 - 38055 GRIGNO	C. 3	0461 769013	0461 779049
97420	GIORDANI COSTRUZIONI S.r.l.	Fr. Ponte Arche - Via Battisti, 41 - 38070 LOMASO	C. 8	0465 701453	0465 702343
133966	GIRARDI ELIO S.r.l.	Loc. Agola - Lotto n. 8 - 38040 FORNACE	C. 4	0461 853016	0461 853016
141965	GIRARDINI S.r.l.	Via Fabbrica, 90/92 - 38079 TIONE DI TRENTO	C. 8	0465 339111	0465 324456
107572	GIULIANO SOSI S.r.l.	Via del Commercio, 4 - 38100 TRENTO	C. 5	0461 822266	0461 826766
194514	GLACIER VANDERVELL ITALY S.r.l.	Fr. Gardolo - Via B. Todesca, 12 - 38100 TRENTO	C. 5	0461 401216	0461 401137
168558	GOURMET ITALIA S.p.a.	Via Puisle, 31 - 38051 BORGO VALSUGANA	C. 3	0461 758500	0461 758510
80344	GR ELETTRICITA' S.r.l.	Fr. Darzo - Zona Artigianale, 2 - 38089 STORO	C. 8	0465 685051	0465 685505
79629	GRAFFER SEGGIOVIE S.r.l.	Fr. Gardolo - Via 4 Novembre, 93 - 38100 TRENTO	C. 5	0461 990700	0461 990664
193251	GRANITI DALLE NOGARE S.r.l.	Via Nazionale, 3 - 38060 BESENELLO	C. 10	0464 820169	0464 820012
100537	GRAZIADEI SURGELATI S.r.l.	Fr. Sarche - Via Laghetto, 7 - 38072 CALAVINO	C. 5	0461 563155	0461 563165
116216	GREAD ELETTRONICA S.r.l.	Via Zeni, 8 - 38068 ROVERETO	C. 10	0464 020200	0464 443237
133237	GRISENTI S.r.l.	Via di Campotrentino, 124 - 38100 TRENTO	C. 5	0461 830088	0461 830077
175548	GRUPPO CORDENONS S.p.a.	Via Donzelli, 52/54 - 38050 SCURELLE	C. 3	0461 762125	0461 763587



Nr. REA	Denominazione - Forma Giuridica	Indirizzo - C.A.P. - Comune	Compr.	Telefono	Fax
189367	GRUPPO FINESTRE S.r.l.	Fr. Chizzola - Via Carducci, 3 - 38061 ALA	C. 10	0464 696599	0464 696630
182321	GRUPPO INTEGRA S.r.l.	Via Caneppele, 31/2 - 38100 TRENTO	C. 5	0461 828777	0461 825784
119917	GUNNEBO ENTRANCE CONTROL S.p.a.	Via A. Volta, 15 - 38015 LAVIS	C. 5	0461 248900	0461 248999
101617	GYFORM S.r.l.	Via al Sarca, 7 - 38080 VIGO RENDENA	C. 8	0465 801041	0465 801253
163864	HAMMERFEST S.r.l.	Loc. Larganza - 38050 RONCEGNO	C. 3	0461 771083	0461 771082
138466	HAPPY SAUNA S.r.l.	Via Monte Mulat, 22 - 38037 PREDAZZO	C. 1	0462 503023	0462 503024
128160	HELICOPTERS ITALIA S.r.l.	Via Lidorno c/o Aeroporto Caproni - 38100 TRENTO	C. 5	0461 949910	0461 949910
140887	HOIST S.r.l.	Loc. Sille, 27 - 38045 CIVEZZANO	C. 4	0461 858491	0461 857800
83038	HOLLANDER IDROTERMICA POHL FRANCO S.r.l.	Viale Venezia, 96 - 38056 LEVICO TERME	C. 4	0461 707084	0461 701745
109171	HOLZHOF S.r.l.	Via della Rupe, 33/46 - 38017 MEZZOLOMBARDO	C. 5	0461 601501	0461 604013
171017	I. C. S. BERTAGNIN S.p.a.	Via Marconi, 3 - 38068 ROVERETO	C. 10	0464 430787	0464 430499
68011	I.P.S.A. AGGREGATI S.r.l.	Via della Rupe, 42 - 38017 MEZZOLOMBARDO	C. 5	0461 601881	0461 609462
99605	I.R.E.S. S.r.l.	Via G. Di Vittorio, 16 - 38015 LAVIS	C. 5	0461 245602	0461 245603
183713	ICRAS COSTRUZIONI PER ARCHITETTURA S.r.l.	Via Fornaci, 20 - 38068 ROVERETO	C. 10	0464 432323	0464 438833
120031	IDEA-STAMPI S.r.l.	Via Zeni, 8 - 38068 ROVERETO	C. 10	0464 443210	0464 443211
136151	IDROTECH S.r.l.	Via C. Abba, 8 - 38100 TRENTO	C. 5	0461 930229	0461 397070
121213	IERCLIMES S.r.l.	Via dell'Artigiano, 39 - 38068 ROVERETO	C. 10	0464 483900	0464 483949
101833	IGF S.r.l.	Viale Europa, 1 - 38060 ALDENO	C. 5	0461 842222	0461 842099
135079	IGOR S.r.l.	Via A. Volta, 4 - 38015 LAVIS	C. 5	0461 245098	0461 245499
78801	ILLE PREFABBRICATI S.p.a.	Fr. Strada - 38085 PIEVE DI BONO	C. 8	0465 670058	0465 670403
81718	IMPR. COSTR. F.LLI LOTTI di Lotti G. S.n.c.	Via Maso Belli, 16 - 38066 RIVA DEL GARDA	C. 9	0464 552267	0464 560645
137852	IMPREFOND S.r.l.	Fr. Grumo - Via Tonale, 30 - 38010 SAN MICHELE ALL'ADIGE	C. 5	0461 650277	0461 662920
87439	IMPRESA COSTRUZIONI BASSO SARCA S.n.c.	Via Linfano, 6/B - 38062 ARCO	C. 9	0464 516484	0464 512354
182776	IMPRESA COSTRUZIONI CALZA' S.r.l.	Loc. Pratosaiano, 5 - 38062 ARCO	C. 9	0464 518556	0464 510700
86265	IMPRESA COSTRUZIONI di Larcher L. & Baldo N. S.r.l.	Via del Porto, 24 - 38060 ALDENO	C. 5	0461 842566	0461 842566
32638	IMPRESA COSTRUZIONI F.LLI LEONI S.n.c.	Via S. Maria, 60 - 38068 ROVERETO	C. 10	0464 421131	0464 421131
112013	IMPRESA COSTRUZIONI FONTAN di Fontan G.B. & C. S.a.s.	Fr. S. Martino di C. - Via Passo Rolle, 7 - 38054 SIROR	C. 2	0439 68498	0439 767049
129567	IMPRESA COSTRUZIONI FORUM S.r.l.	Fr. Cadine - Via del Capitello, 114 - 38100 TRENTO	C. 5	0461 866274	0461 866274
132159	IMPRESA COSTRUZIONI MARTINATTI SILVIO & C. S.n.c.	Via Cogozzi, 11 - 38062 ARCO	C. 9	0464 516610	0464 515651
72068	IMPRESA MARSILLI S.p.a.	Via del Garda, 42 - 38068 ROVERETO	C. 10	0464 421419	0464 424132
64901	IMPRESA MAZZOTTI ROMUALDO S.p.a.	Via Fabbrica, 5 - 38079 TIONE DI TRENTO	C. 8	0465 322500	0465 322888
122580	IMPRESA ZAMBOTTI S.r.l.	Fr. Madonna di Campiglio - Via Cima Tosa, 49/L - 38086 PINZOLO	C. 8	0465 442191	0465 442191
98195	INCO S.r.l.	Loc. S. Cristoforo - Viale Europa, 75 - 38057 PERGINE VALSUGANA	C. 4	0461 512300	0461 511522
127253	INDUSTRIA COSTRUZIONI MECCANICHE S.r.l.	Via Kempten, 12 - 38100 TRENTO	C. 5	0461 960648	0461 991165
74793	INDUSTRIA ITALIANA PORFIDO S.r.l.	Loc. Montegaggio - 38041 ALBIANO	C. 5	0461 689822	0461 692969
183925	INDUSTRIA MARMI ALBERTI S.r.l.	Corso Trento, 2 - 38061 ALA	C. 10	0464 671118	0464 671590

Nr. REA	Denominazione - Forma Giuridica	Indirizzo - C.A.P. - Comune	Compr.	Telefono	Fax
192639	INEOS FILMS S.p.a.	Fr. Fucine - Via dell'Artigianato, 6 - 38026 OSSANA	C. 7	0463 760411	0463 760495
180610	INNOVA S.r.l.	Frazione Strada, 16 - 38085 PIEVE DI BONO	C. 8	0465 670104	0465 674965
165107	ISO.TEC. S.r.l.	Via del Garda, 46/L - 38068 ROVERETO	C. 10	0464 480584	0464 401500
140888	ISOCAF S.r.l.	Fr. Mattarello - Loc. Le Basse - 38100 TRENTO	C. 5	0461 945980	0461 945957
115079	ISOCOLD S.r.l.	Via Ai Vodi, 46 - 38015 LAVIS	C. 5	0461 246655	0461 246748
110166	ITALBETON S.r.l.	Via Doss Trento, 45 - 38100 TRENTO	C. 5	0461 827477	0461 827477
8846	ITALCEMENTI S.p.a.	Fr. Sarche - Via delle Partesele, 1 - 38072 CALAVINO	C. 5	0461 564124	0461 564124
166337	ITALSCANIA S.p.a.	Fr. Gardolo - Loc. Spini, 125/E - 38100 TRENTO	C. 5	0461 996111	0461 996198
106912	ITECO S.r.l.	Via G. Di Vittorio, 48/50 - 38015 LAVIS	C. 5	0461 242220	0461 242230
56819	JAM dei F.lli Jezek & C. S.r.l.	Via don Lorenzo Guetti, 30 - 38100 TRENTO	C. 5	0461 824512	0461 825854
165613	JANESELLI PORTE S.r.l.	Fr. Ravina - Via del Ponte, 37 - 38040 TRENTO	C. 5	0461 923284	0461 935153
117807	JOB'S COOP S.c.	Via Terranera, 75/77 - 38065 MORI	C. 10	0464 919191	0464 919100
181211	JOLLI MOTOR INTERNATIONAL S.p.a.	Viale Caproni, 13 - 38068 ROVERETO	C. 10	0464 484400	0464 430087
75182	KARL MAYER ROTAL S.r.l.	Via Trento, 117 - 38017 MEZZOLOMBARDO	C. 5	0461 608611	0461 601790
79487	KNYCZ S.r.l.	Corso Buonarroti, 5 - 38100 TRENTO	C. 5	0461 824824	0461 823726
92450	KOMET STANDARD S.r.l.	Fr. Gardolo - Via dell'ora del Garda, 11 - 38100 TRENTO	C. 5	0461 990138	0461 990201
186891	L.T.T.R. PROGRESS S.r.l.	Via dell'Artigiano, 55 - 38068 ROVERETO	C. 10	0464 486144	0464 458554
84026	LA GRAFICA S.r.l.	Via Matteotti, 16 - 38065 MORI	C. 10	0464 917444	0464 910450
95051	LA OLEODINAMICA INDUSTRIALE S.r.l.	Via del Garda, 34 - 38068 ROVERETO	C. 10	0464 485911	0464 485999
132757	LA QUERCIA GRANITI S.r.l.	Via Cavalcabò, 23 - 38068 ROVERETO	C. 10	0464 420870	0464 423913
111431	LA SPORTIVA S.p.a.	Via Ischia, 2 - 38030 ZIANO DI FIEMME	C. 1	0462 571800	0462 571880
99370	LA THERMOTECNICA CONDIZIONAMENTO S.r.l.	Loc. Campotrentino, 56 - 38100 TRENTO	C. 5	0461 823232	0461 823040
89300	LABORATORIO SOCIALE C.s.	Via G. B. Trener, 8 - 38100 TRENTO	C. 5	0461 421298	0461 430344
121160	LAGO ROSSO S.c.	Via Romana, 7 - 38010 TASSULLO	C. 6	0463 451838	0463 450077
75405	LAITE PORFIDI S.r.l.	Via Roma, 75 - 38041 ALBIANO	C. 5	0461 689793	0461 687389
135917	LAMET INTERNATIONAL S.p.a.	Loc. Sesena, 11/a - 38070 PREORE	C. 8	0465 321786	0465 321736
177600	LARENTIS SISTEMI S.r.l.	Via Ragazzi del '99, 13 - 38100 TRENTO	C. 5	0461 935410	0461 331252
23768	LATTERIA SOCIALE DI CASTELFONDO S.c.a.	Via Dante Alighieri, 30 - 38020 CASTELFONDO	C. 6	0463 889134	0463 888214
164568	LAURO CANTIERI VALSESIA S.p.a.	Loc. Piedicastello - Via Vason - 38100 TRENTO	C. 5	0461 234242	0461 261351
136409	LAVESAN S.r.l.	Loc. Lavesan, 12 - 38060 BRENTONICO	C. 10	0464 928100	0464 928043
90694	LEGNAMI BRACCHI di Cellana Ugo, Liliana & Figli S.n.c.	Loc. Ampola, 28/A - 38060 TIARNO DI SOPRA	C. 9	0464 596066	0464 596136
132007	LEGOPRINT S.p.a.	Via G. Galilei, 11 - 38015 LAVIS	C. 5	0461 248888	0461 248899
186276	LEVEL INSTRUMENTS S.r.l.	Loc. Lagarine - 38050 SCURELLE	C. 3	0461 763669	0461 763677
187887	LEVICO ACQUE S.r.l.	Piazzale Stazione, 6 - 38056 LEVICO TERME	C. 4	0461 702311	0461 702313
186340	LGT S.r.l.	Via Negrelli, 14 - 38015 LAVIS	C. 5	0461 243377	0461 243378
80447	LIBARDONI COSTRUZIONI S.r.l.	Viale Venezia, 100 - 38056 LEVICO TERME	C. 4	0461 701334	0461 707721

Nr. REA	Denominazione - Forma Giuridica	Indirizzo - C.A.P. - Comune	Compr.	Telefono	Fax
126741	LITOGRAFIA STELLA S.r.l.	Via dell'Artigiano, 30 - 38068 ROVERETO	C. 10	0464 437684	0464 423808
182061	LOGRO' S.r.l.	Via Fornaci, 29 - 38068 ROVERETO	C. 10	0464 484848	0464 484800
118724	LOTTO di Pasquazzo Albino & C. S.n.c.	Loc. Asola - 38050 SCURELLE	C. 3	0461 762446	0461 762477
163826	LUXOTTICA S.r.l.	Viale Caproni - 38068 ROVERETO	C. 10	0464 402811	0464 438832
74475	M.P.R. MECCANICA DI PRECISIONE RIVANA S.p.a.	Via Baltera, 27 - 38066 RIVA DEL GARDA	C. 9	0464 521818	0464 521819
99952	MABE di Bezzi Giovanni S.n.c.	Fr. Fucine - Via dell'Artigianato, 4 - 38026 OSSANA	C. 7	0463 751202	0463 750343
140837	MACOS S.r.l.	Via della Rupe, 17 - 38017 MEZZOLOMBARDO	C. 5	0461 600488	0461 607383
183279	MACS S.r.l.	Viale Caproni, 11/G - 38068 ROVERETO	C. 10	0464 424172	0464 428984
178536	MADONNA DELLE VITTORIE - SA S.s.	Via Linfano, 81 - 38062 ARCO	C. 9	0464 505542	0464 505665
177204	MAGNIFICA COMUNITA' DI FIEMME Az. Seg. Legnami S.p.a.	Via Ischia, 19 - 38030 ZIANO DI FIEMME	C. 1	0462 571129	0462 571598
112097	MANCO S.r.l.	Via S. Caterina, 67 - 38062 ARCO	C. 9	0464 518204	0464 516537
134020	MANIFATTURA TRENTEINA di Pendini C. S.a.s.	Via Gere, 13 - 38055 GRIGNO	C. 3	0461 765119	0461 765320
68152	MARANGONI MECCANICA S.p.a.	Via E. Fermi, 29 - 38068 ROVERETO	C. 10	0464 485200	0464 430145
115377	MARCOLLA COSTRUZIONI di Marcolla A. & C. S.n.c.	Via alla Madonnina, 20 - 38025 DIMARO	C. 7	0463 974288	0463 974274
93881	MARGONI AUTO S.p.a.	Via Bolzano, 61 - 38100 TRENTO	C. 5	0461 957311	0461 961509
122588	MARIANI S.p.a.	Via di Bondel, 1 - 38060 TIARNO DI SOPRA	C. 9	0464 596000	0464 596001
99867	MARMI DALLAGO - FABBIANELLI S.r.l.	Viale Europa, 2 - 38060 ALDENO	C. 5	0461 842942	0461 843044
70000	MARTINELLI E BENONI S.r.l.	Via Manzoni, 43 - 38060 RONZO CHIENIS	C. 10	0464 802930	0464 802171
81677	MASE' TERMOIMPIANTI S.r.l.	Via Ponte Vittoria, 6 - 38080 STREMBO	C. 8	0465 806035	0465 806333
141076	MATERIALI EDILI ROMAN TERZER S.r.l.	Via Nazionale, 7 - 38060 BESENELLO	C. 10	0464 834622	0464 835242
171043	MATTIVI CARLO S.r.l.	Loc. San Mauro - 38042 BASELGA DI PINE'	C. 4	0461 557213	0461 558747
165103	MAUTEC DI ZATTARA STEFANO & C. S.n.c.	Fr. Mattarello - Loc. Le Basse, 6/2 - 38100 TRENTO	C. 5	0461 942051	0461 942724
127444	MAV S.p.a.	Via Venezia, 12 - 38040 BOSENTINO	C. 4	0461 845151	0461 845150
189559	MCS S.r.l.	Via Fermi, 6/8 - 38061 ALA	C. 10	0464 671440	0464 671585
82950	MECCANICA DEL SARCA S.p.a.	Fr. Pietramurata - Viale Daino, 49/53 - 38074 DRO	C. 9	0464 547700	0464 547799
169950	MECCANICA REGUZZO S.r.l.	Zona Industriale, 3/C - 38055 GRIGNO	C. 3	0461 776030	0461 776556
101580	MENAPACE S.r.l.	Via Alto Adige, 138 - 38100 TRENTO	C. 5	0461 960110	0461 958154
171338	MENESTRINA S.r.l.	Via Brennero, 59 - 38100 TRENTO	C. 5	0461 822643	0461 824206
83062	MENZ & GASSER S.p.a.	Zona Industriale - 38050 NOVALEDO	C. 3	0461 720600	0461 720690
138180	METALIFE S.r.l.	Fr. Gardolo - Loc. Lamar - 38100 TRENTO	C. 5	0461 991040	0461 992316
114840	METALLURGICA LEDRENSE S.c.	Loc. Ampola, 14 - 38060 TIARNO DI SOPRA	C. 9	0464 596061	0464 596045
77265	MEZZACORONA S.c.a.	Via del Teroldego, 1 - 38016 MEZZOCORONA	C. 5	0461 616399	0461 616269
165007	MGT S.r.l.	Via Cavalcabò, 7 - 38068 ROVERETO	C. 10	0464 480684	0464 487154
99882	MISCONEL S.r.l.	Fr. Lago - Loc. Bus - 38038 TESERO	C. 1	0462 811150	0462 811100
120213	MOLINARI S.r.l.	Zona Industriale - Loc. Vat - 38079 TIONE DI TRENTO	C. 8	0465 322837	0465 322847
167659	MONDADORI PRINTING S.p.a.	Viale Degasperi, 120 - 38023 CLES	C. 6	0463 601100	0463 601199

Nr. REA	Denominazione - Forma Giuridica	Indirizzo - C.A.P. - Comune	Compr.	Telefono	Fax
115092	MONDIAL PORFIDI S.r.l.	Via dei Sabbioni, 1 - 38040 FORNACE	C. 4	0461 849004	0461 849302
95298	MONTECHIARA PORFIDI S.r.l.	Loc. Pianacci - Lotto Cava 2 - 38040 LONA LASES	C. 5	0461 689282	0461 858988
162757	MONTIBELLER COSTRUZIONI S.r.l.	Via Meggio, 14 - 38050 RONCEGNO	C. 3	0461 764040	0461 771521
167536	MORELLI S.r.l.	Loc. Cirè - Via ai Manfredi, 41 - 38057 PERGINE VALSUGANA	C. 4	0461 532322	0461 531493
61531	MOSCA COSTRUZIONI S.n.c.	Via Formino, 2 - 38085 BERSONE	C. 8	0465 674581	0465 674495
165198	MOSER CESARE MANUFATTI IN CEMENTO S.r.l.	Via Trento - 38010 ZAMBANA	C. 5	0461 240472	0461 241716
91626	MOSER MARINO & FIGLI S.r.l.	Via G. Galilei, 37/1 - 38015 LAVIS	C. 5	0461 245264	0461 240219
57117	MOTTES MARMI S.r.l.	Loc. Ori - Viale Risorgimento, 1 - 38010 FAI DELLA PAGANELLA	C. 5	0461 583226	0461 581228
135774	NEROBUTTO TIZIANO & FRANCESCO S.n.c.	Zona Industriale, 3/B - 38055 GRIGNO	C. 3	0461 765466	0461 775575
160961	NICOLINI S.p.a.	Fr. Strada - 38085 PIEVE DI BONO	C. 8	0465 674003	0465 674047
190022	NORDAUTO S.r.l.	Fr. Ravina - Via Stella, 13 - 38040 TRENTO	C. 5	0461 383383	0461 383350
68383	NOVURANIA S.p.a.	Fr. Campo - 38070 LOMASO	C. 8	0465 701386	0465 701386
68383	NOVURANIA S.p.a.	Via Circonvallazione, 3 - 38079 TIONE DI TRENTO	C. 8	0465 339311	0465 321551
166463	NUOVA BITUMI S.r.l.	Via Santissima Trinità, 4 - 38100 TRENTO	C. 5	045 8904216	045 8917127
144196	NUOVA S.A.I.M.P.A. S.r.l.	Zona Industriale - Loc. al Ponte - 38082 CIMEGO	C. 8	0465 622001	0465 622207
167788	NUOVE ARTI GRAFICHE S.c.	Fr. Gardolo - Via dell'Ora del Garda, 25 - Z.I. sett A - 38100 TRENTO	C. 5	0461 968800	0461 968888
99998	O.C.E.A. S.p.a.	Viale Caproni, 9 - 38068 ROVERETO	C. 10	0464 439551	0464 438301
171775	O.M.G.A. S.p.a.	Zona Industriale - 38055 GRIGNO	C. 3	0461 765196	0461 765350
159615	OBEROSLER CAV. PIETRO S.p.a.	Viale Verona, 190/5 - 38100 TRENTO	C. 5	0461 391822	0461 391328
113842	OFFICINA DI PROTESI TRENTO S.p.a.	Via C. Battisti, 17 - 38060 CALLIANO	C. 10	0464 834336	0464 835142
60237	OFFICINE BRENNERO S.p.a.	Fr. Gardolo - Loc. Spini, 125/F - 38100 TRENTO	C. 5	0461 968300	0461 968351
133790	OFFICINE MECCANICHE VESCOVI LAMBERTO & C. S.n.c.	Via Pesenti, 15 - 38060 VILLA LAGARINA	C. 10	0464 412053	0464 419301
147108	O-I MANUFACTURING ITALY S.p.a.	Loc. Fenice - 38016 MEZZOCORONA	C. 5	0461 608511	0461 603292
103202	OLMO COSTRUZIONI S.r.l.	Via del Teroldego, 15 - 38016 MEZZOCORONA	C. 5	0461 605269	0461 603690
141669	ONORATI S.r.l.	Loc. San Giovanni - 38079 TIONE DI TRENTO	C. 8	0465 324733	0465 324733
140650	OPTOELETTRONICA ITALIA S.r.l.	Fr. Gardolo - Via Vienna, 8 - 38100 TRENTO	C. 5	0461 991121	0461 990164
77872	OSSICOLOR S.r.l.	Loc. Fontanele, 126 - 38010 SPORMAGGIORE	C. 5	0461 653127	0461 653546
131276	PANCHERI FAUSTINO & C. S.n.c.	Via 25 Aprile, 19 - 38020 ROMALLO	C. 6	0463 432290	0463 431535
97945	PANIFICIO C6 S.r.l.	Via Trento, 134/B - 38023 CLES	C. 6	0463 422500	0463 429375
107350	PAPIER GARDA S.r.l.	Loc. S. Giorgio - Via A. Moro, 95 - 38062 ARCO	C. 9	0464 551784	0464 573259
164291	PARADIGMA S.r.l.	Fr. Darzo - Via Carlo Maffei, 3 - 38089 STORO	C. 8	0465 684701	0465 684066
108102	PASQUAZZO S.p.a.	Loc. Ponte Chieppena, 4 - 38059 IVANO FRACENA	C. 3	0461 762411	0461 763512
80020	PASTIFICIO FELICETTI S.r.l.	Via Felicetti, 9 - 38037 PREDAZZO	C. 1	0462 501225	0462 501569
142516	PEDRETTI GRANITI S.r.l.	Zona Industriale - 38080 CARISOLO	C. 8	0465 501571	0465 503111
163568	PICCOLROAZ S.r.l.	Loc. Sega - 38068 TRAMBILENO	C. 10	0464 480392	0464 488154
133964	PINTARELLI S.r.l.	Località Alberè, 70 - 38050 TENNA	C. 4	0461 707804	0461 702023

Nr. REA	Denominazione - Forma Giuridica	Indirizzo - C.A.P. - Comune	Compr.	Telefono	Fax
140360	PLASTIMAN S.r.l.	Via Val Noana, 62 - 38050 MEZZANO	C. 2	0439 67789	0439 678130
135880	PLASTIME S.p.a.	Via del Lavoro, 18 - 38063 AVIO	C. 10	0464 684071	0464 684877
169972	PONCIAL MALCOTTI S.r.l.	Via I Maggio, 11 - Zona Industriale - 38089 STORO	C. 8	0465 686969	
62789	PORFIDI ATESINI S.c.	Loc. Montegaggio - Lotto n. 6 - 38041 ALBIANO	C. 5	0461 689270	0461 911016
76812	PORFIDI EUROPA S.r.l.	Loc. Sille - 38045 CIVEZZANO	C. 4	0461 858710	0461 858911
132180	PORFIDI INTERNATIONAL S.r.l.	Loc. Mochena, 4/A - 38045 CIVEZZANO	C. 4	0461 857511	0461 858988
173301	PORFIDI LA RUOTA S.r.l.	Località Asola - Zona Industriale - 38050 SCURELLE	C. 3	0461 780172	0461 782746
71978	PORFIDI MONTEGAGGIO S.r.l.	Loc. Montegaggio - 38041 ALBIANO	C. 5	0461 689680	0461 689680
126745	PORFIDI PAGANELLA S.r.l.	Loc. Montegorsa - 38041 ALBIANO	C. 5	0461 689715	0461 689715
98755	PORFIDI PRA' NARDOT S.r.l.	Loc. Montegaggio - Scalini - 38041 ALBIANO	C. 5	0461 689044	0461 687263
85958	PORFIDO ELIT S.r.l.	Via Roma, 69 - 38041 ALBIANO	C. 5	0461 689565	0461 687370
106153	PORFIDO TRENTO S.r.l.	Loc. Possender - 38041 ALBIANO	C. 5	0461 689600	0461 689876
169607	POSATORI PORFIDO 2000 S.c.	Via al Tambuset, 11 - 38061 ALA	C. 10	335 5298075	0464 674997
120797	POSTAL IVANO S.r.l.	Loc. Cirè - Via ai Manfredi, 43 - 38057 PERGINE VALSUGANA	C. 4	0461 531399	0461 533097
129545	PRANTIL CAMILLO di Prantil Mauro & C. S.n.c.	Via Roma, 90 - Zona Industriale - 38010 TAIO	C. 6	0463 467530	0463 467268
122606	PRECOMPRESSI VALSUGANA S.p.a.	Zona Industriale, 8 - 38055 GRIGNO	C. 3	0461 765390	0461 765390
131715	PREMA di Nardelli Enrico & C. S.a.s.	Via Trento, 97 - 38017 MEZZOLOMBARDO	C. 5	0461 604184	0461 602918
45652	PRETTI & SCALFI S.p.a.	Via Legione Trentina, 44 - 38079 TIONE DI TRENTO	C. 8	0465 321318	0465 324108
171098	PRIMIERO ENERGIA S.p.a.	Via Guadagnini, 31 - 38054 FIERA DI PRIMIERO	C. 2	0439 763030	0463 765665
105336	PROCAR S.r.l.	Via Zandonai, 119 - 38060 VILLA LAGARINA	C. 10	0464 490091	0464 490092
93389	PROFACTA S.p.a.	Via Fornaci, 26 - 38068 ROVERETO	C. 10	0464 422555	0464 422700
58927	PROFILERIE TARENTINE S.p.a.	Via Navicello, 25 - 38068 ROVERETO	C. 10	0464 439484	0464 431770
124551	PROMAU R.P.D. S.r.l.	Fr. Gardolo - Loc. Spini - Via dei Masadori, 46 - 38100 TRENTO	C. 5	0461 955411	0461 955422
115765	RIZZOLI S.r.l.	Via Marmolaia, 10 - 38033 CAVALESE	C. 1	0462 237222	0462 237237
137616	ROAT S.r.l.	Fr. Ischia - Via Miralago, 32 - 38057 PERGINE VALSUGANA	C. 4	0461 530208	0461 530208
80492	ROCCO GALVAGNI & C. S.r.l.	Via Macello, 3 - 38068 ROVERETO	C. 10	0464 421160	0464 438136
127316	ROLLBAU S.r.l.	Piazzale Degasperi, 9 - 38068 ROVERETO	C. 10	0464 434444	0464 437999
124999	ROTALIANA S.r.l.	Via della Rupe, 35 - 38017 MEZZOLOMBARDO	C. 5	0461 602376	0461 602539
74232	ROTALTES S.p.a.	Via Trento, 111 - 38017 MEZZOLOMBARDO	C. 5	0461 602090	0461 602586
181126	ROVERPLASTIK S.p.a.	Zona Industriale, 10 - 38060 VOLANO	C. 10	0464 411322	0464 461444
96967	RUATTI LEGNAMI S.r.l.	Fr. Pracorno, 100 - 38020 RABBI	C. 7	0463 901270	0463 901838
175577	S. CHIARA Cons.	Via Brennero, 260/H - 38100 TRENTO	C. 5		
125351	S.C.S. S.c.	Loc. Sega - 38068 TRAMBILENO	C. 10	0464 431930	0464 431939
79484	S.E.P. SOC. EUROPEA PLASTICA S.r.l.	Zona Industriale, 20 - 38060 VOLANO	C. 10	0464 410655	0464 411332
113329	S.I.E. - SOCIETA' INIZIATIVE EDITORIALI S.p.a.	Via Missioni Africane, 17 - 38100 TRENTO	C. 5	0461 886111	0461 886210
65749	S.I.L.P.A. S.r.l.	Loc. Montegaggio - 38041 ALBIANO	C. 5	0461 689801	0461 687403

Nr. REA	Denominazione - Forma Giuridica	Indirizzo - C.A.P. - Comune	Compr.	Telefono	Fax
129103	S.T.S.T. di Fernanda Valdagni S.r.l.	P.za Mosna, 22 - 38100 TRENTO	C. 5	0461 263101	0461 265747
193322	SACISS S.r.l.	Via Masi, 1 - 38010 FLAVON	C. 6	0471 885055	0471 885232
128147	SALUMIFICIO MARSILLI S.p.a.	Loc. Porte - Via SS. Trinità, 17 - 38068 TRAMBILENO	C. 10	0464 484700	0464 437655
109919	SALUMIFICIO TRENTO S.r.l.	Loc. Mala, 4 - 38060 NAGO-TORBOLE	C. 9	0464 540111	0464 540040
81179	SALUMIFICIO VAL RENDENA S.p.a.	Via 4 Novembre, 71 - 38080 VIGO RENDENA	C. 8	0465 801031	0465 801796
176155	SALVADORI COSTRUZIONI S.r.l.	Fr. Lodrone - Via dei Giardini, 2 - 38089 STORO	C. 8	0465 684076	0465 684438
186348	SALVADORI FELICE & C. S.r.l.	Via Roncaduz, 17 - 38089 STORO	C. 8	335 8480481	
164746	SAMUELE C.s.	Via alle Laste, 22 - 38100 TRENTO	C. 5	0461 230888	0461 260820
166330	SAN PELLEGRINO S.p.a.	Fr. Cogolo - Viale Colombo, 16 - 38020 PEIO	C. 7	0463 747000	0463 747023
124023	SAN.CO COSTRUZIONI TECNOLOGICHE S.p.a.	Via Fornaci, 26 - 38062 ARCO	C. 9	0464 588111	0464 588222
116824	SANDOZ INDUSTRIAL PRODUCTS S.p.a.	Corso Verona, 165 - 38068 ROVERETO	C. 10	0464 451111	0464 451381
170519	SANDRINI COSTRUZIONI S.p.a.	Fr. Gardolo - Loc. Spini, 117 - 38100 TRENTO	C. 5	0461 951001	0461 956494
185408	SANIKA S.r.l.	Via I Maggio, 22 - 38089 STORO	C. 8	0465 680146	0465 680780
173847	SANTONI COSTRUZIONI S.p.a.	Fr. Ceniga - Via Romana, 13 - 38074 DRO	C. 9	0464 504395	0464 504790
33369	SAPES S.p.a.	Via E. Miglio, 11 - 38089 STORO	C. 8	0465 686100	0465 686474
141666	SARIN UNO S.r.l.	Via Prati, 23/A - 38052 CALDONAZZO	C. 4	0461 724229	0461 718626
100451	SARTORILEGNO S.r.l.	Zona Artigianale, 11 - 38013 FONDO	C. 6	0463 832663	0463 830552
186260	SATA VALSUGANA S.r.l.	Viale Venezia, 35 - 38050 CASTELNUOVO	C. 3	0461 755311	0461 755345
1286	SAV - SOC. AGRICOLT. VALLAGARINA S.c.a.	Via per Brancolino, 4 - 38060 NOGAREDO	C. 10	0464 412073	0464 412105
172049	SAV MANGIMI S.r.l.	Viale Trento, 70/72 - 38068 ROVERETO	C. 10	0464 414111	0464 412081
121034	SCANIA COMMERCIALE S.p.a.	Fr. Gardolo - Loc. Spini, 125/E - 38100 TRENTO	C. 5	0461 996111	0461 996196
139148	SCREEN LINE S.r.l.	Loc. Posta Vecchia - Via Nazionale, 1/N 1/U - 38060 BESENELLO	C. 10	0464 830003	0464 830507
91514	SEGATA S.p.a.	Fr. Cadine - Loc. Soraval, 9 - 38100 TRENTO	C. 5	0461 866174	0461 866852
60381	SEGHERIA VARESCO F.LLI S.r.l.	Via Zorzi, 5 - 38038 TESERO	C. 1	0462 813091	0462 813076
180147	SENSI S.r.l.	Fr. Ravina - Via Provina, 26 - 38040 TRENTO	C. 5	0461 343516	0461 343515
105937	SEPPI COSTRUZIONI di Seppi Carlo & C. S.n.c.	Passo della Mendola, 47 - 38010 RUFFRE'	C. 6	0471 632103	0471 632103
78353	SEPR ITALIA S.p.a.	Via del Teroldego, 1 - 38016 MEZZOCORONA	C. 5	0461 616666	0461 616681
175272	SERVICE 3000 S.r.l.	Via Morandel, 14 - 38030 DAIANO	C. 1	0462 235474	0462 235449
179393	SERVIZI TERRITORIALI EST TRENTO S.p.a.	Viale Venezia, 2/E - 38057 PERGINE VALSUGANA	C. 4	0461 518000	0461 532300
188352	SET DISTRIBUZIONE S.p.a.	Via Manzoni, 24 - 38068 ROVERETO	C. 10	0464 458111	0464 456222
95923	SETEM COSTRUZIONI S.r.l.	Via Silvestri, 3 - 38023 CLES	C. 6	0463 600224	0463 422250
80919	SEVIS S.r.l.	Via Nazionale, 8 - 38035 MOENA	C. 11	0462 768112	0462 758333
173975	SICEV S.r.l.	Corso Centrale, 84 - 38056 LEVICO TERME	C. 4	0461 700265	0461 708368
102941	SICOR S.p.a.	Viale Caproni, 15 - 38068 ROVERETO	C. 10	0464 484111	0464 484100
98412	SIEMENS TRANSFORMERS S.p.a.	Fr. Gardolo - Loc. Spini - Z.I. - 38100 TRENTO	C. 5	0461 957111	0461 993417
59107	SILVELOX S.p.a.	Zona Industriale - Viale Venezia, 37 - 38050 CASTELNUOVO	C. 3	0461 755755	0461 752466

Nr. REA	Denominazione - Forma Giuridica	Indirizzo - C.A.P. - Comune	Compr.	Telefono	Fax
134827	SILVESTRI S.r.l.	Fr. Mattarello - Via Stazione, 37 - 38100 TRENTO	C. 5	0461 945392	0461 944670
168440	SILVESTRI PALLETS S.r.l.	Fr. Ravina - Località Stella - 38040 TRENTO	C. 5	0461 923144	0461 924002
179659	SMITH INTERNATIONAL ITALIA S.p.a.	Loc. Asola, 8 - 38050 SCURELLE	C. 3	0461 781000	0461 763776
174544	SNAM RETE GAS S.p.a.	Via Negrelli, 4 - 38015 LAVIS	C. 5	0461 246562	0461 240542
128036	SOVECAR S.r.l.	Via Alto Adige, 38 - 38100 TRENTO	C. 5	0461 950611	0461 950613
88113	SOVILLA SERRAMENTI S.r.l.	Fr. Gardolo - Loc. Spini, 122 - 38100 TRENTO	C. 5	0461 992111	0461 992425
178594	SPIRALE ITALIA S.r.l.	Via Nuova, 11 - 38050 CINTE TESINO	C. 3	0461 591411	0461 591491
110495	STORO DIESEL S.r.l.	Via I Maggio, 32 - 38089 STORO	C. 8	0465 686976	0465 680787
79106	STORO LEGNO S.r.l.	Zona Industriale - Via I Maggio, 12/14 - 38089 STORO	C. 8	0465 686184	0465 686907
110491	STP S.r.l.	Via Roccola, 30 - 38089 STORO	C. 8	0465 686410	0465 680829
60184	STRADASFALTI S.r.l.	Loc. Maso Nuovo - 38016 MEZZOCORONA	C. 5	0461 619222	0461 619152
171486	STROPPA COSTRUZIONI S.r.l.	Località Ensegha - 38050 SCURELLE	C. 3	0461 780169	0461 782725
120893	SUBARU ITALIA S.p.a.	Via Negrelli, 1 - 38061 ALA	C. 10	0464 675555	0464 674046
78095	SURGIVA - F.LLI LUNELLI S.p.a.	Via Pignole, 10 - 38080 CARISOLO	C. 8	0465 501462	0465 501350
158980	T.R.M. S.r.l.	Via Volta, 54 - 38061 ALA	C. 10	0464 670560	0464 670552
183603	TAIO Cons.	Loc. Segno - Via Nazionale, 4 - 38010 TAIO	C. 6	0463 467600	0463 466892
187172	TCA PRODUCTION S.r.l.	Via dell'Artigiano, 35 - 38068 ROVERETO	C. 10	0464 432174	0464 423444
88217	TECHNOBETON S.r.l.	Loc. S. Andrea - 38062 ARCO	C. 9	0464 518133	0464 556456
101234	TECHNOLIFT S.r.l.	Zona Industriale - Via E. Fermi, 7 - 38015 LAVIS	C. 5	0461 240786	0461 240287
127226	TECNO AIR S.r.l.	Via Cavalcabò, 72/74 - 38068 ROVERETO	C. 10	0464 420276	0464 435521
100727	TECNOBASE S.r.l.	P.za Piedicastello, 24 - 38100 TRENTO	C. 5	0461 263646	0461 267231
80591	TECNOCLIMA S.p.a.	Viale dell'Industria, 19 - 38057 PERGINE VALSUGANA	C. 4	0461 531676	0461 512432
138158	TECNOCOSTER S.r.l.	Viale Venezia, 33/A - 38050 CASTELNUOVO	C. 3	0461 756111	0461 756126
161786	TECNOGEN S.r.l.	Loc. Cirè - Via al Dos del la Roda, 64 - 38057 PERGINE VALSUGANA	C. 4	0461 538330	0461 509038
103075	TECNOIMPIANTI OBRELLI S.r.l.	Via G. Di Vittorio, 69 - 38015 LAVIS	C. 5	0461 242226	0461 246755
128800	Tecnologie Avanzate Miglioramento Ambientale - TAMA S.p.a.	Fr. Mollaro - Viale dell'Industria, 11 - 38010 TAIO	C. 6	0463 461700	0463 461799
125702	TECNOPAL S.r.l.	Via S. Lucia, 15 - 38060 TIARNO DI SOTTO	C. 9	0464 595097	0464 595106
168588	TECNOFORFIDI S.r.l.	Fr. S. Mauro, 26 - 38042 BASELGA DI PINE'	C. 4	0461 557326	0461 558547
191284	TECNOVIADOTTI S.r.l.	Fr. Gardolo - Loc. Palazzine, 120/D - 38100 TRENTO	C. 5	0461 990030	0461 961591
173582	TEKNOCOSTRUZIONI 2001 S.r.l.	Scala al Telvana, 2 - 38051 BORGO VALSUGANA	C. 3	0461 757364	0461 756398
165693	TERMOIDRAULICA PAROTTO V. S.r.l.	Loc. Ensegha, 9 - 38050 SCURELLE	C. 3	0461 763394	0461 763394
163101	TESSAROLO COMM. GIUSEPPE S.r.l.	Corso Ausgum, 37 - 38051 BORGO VALSUGANA	C. 3	0461 751310	0461 751137
88721	TESSILQUATTRO S.p.a.	Loc. Cares, 86 - 38071 BLEGGIO INFERIORE	C. 8	0465 709011	0465 701506
122775	TEXBOND S.p.a.	Via Fornaci, 15/17 - 38068 ROVERETO	C. 10	0464 481811	0464 433366
8813	TIPOGRAFIA EDITRICE TEMI S.a.s.	Via Maccani, 108/12 - 38100 TRENTO	C. 5	0461 826775	0461 826759
168272	TONY COSTRUZIONI S.r.l.	Via del Commercio, 30 - 38100 TRENTO	C. 5	0461 421185	

Nr. REA	Denominazione - Forma Giuridica	Indirizzo - C.A.P. - Comune	Compr.	Telefono	Fax
125309	TOP CENTER PORFIDO S.r.l.	Via Calovi, 7 - 38034 CEMBRA	C. 5	0461 683112	0461 680661
108398	TORREFAZIONE OMKAFE' S.r.l.	Viale Vannetti, 18 - 38066 RIVA DEL GARDA	C. 9	0464 552761	0464 552306
104079	TR. ALUCAP S.r.l.	Via Paludi, 29 - 38051 BORGIO VALSUGANA	C. 3	0461 754449	0461 754511
101028	TREDIL S.r.l.	Via Grazioli, 9 - 38100 TRENTO	C. 5	0461 232940	0461 237922
179426	TRENTA S.p.a.	Via Fersina, 23 - 38100 TRENTO	C. 5	0461 362330	0461 362332
104840	TRENTINALATTE S.p.a.	Via dell'Adige Vecchio, 15 - 38030 ROVERE' DELLA LUNA	C. 5	0461 658211	0461 658250
39575	TRENTINGRANA - FORMAGGI TRENTINI S.c.	Fr. Segno - Via della Cooperazione, 4 - 38010 TAIÒ	C. 6	0463 469256	0463 468761
164846	TRENTINO SERVIZI S.p.a.	Via Manzoni, 24 - 38068 ROVERETO	C. 10	0464 456111	0464 456222
86122	TRENTINUTENSIL S.r.l.	Viale Caproni, 18 - Zona Industriale - 38068 ROVERETO	C. 10	0464 437434	0464 434841
69511	TRENTO FRUTTA S.p.a.	Via Degasperi, 130 - 38100 TRENTO	C. 5	0461 380700	0461 380780
133642	TUMEDEI S.p.a.	Via Bolzano, 12 - 38061 ALA	C. 10	0464 671452	0464 672820
142675	UNIFLEX S.p.a.	Via del Teroldego, 6 - 38016 MEZZOCORONA	C. 5	0461 601656	0461 605070
184979	UNIONCAVE S.r.l.	Loc. Pianacci - 38040 FORNACE	C. 4		
136396	UNIONPORFIDI S.r.l.	Via Pianacci, 2 - 38040 FORNACE	C. 4	0461 849300	0461 849406
126919	VAGLIA COSTRUZIONI S.r.l.	Loc. Giulis - Via del Cerè, 22 - 38083 CONDINO	C. 8	0465 621677	0465 621677
79362	VALFIEMME LEGNAMI S.r.l.	Via Nazionale, 95 - 38030 ZIANO DI FIEMME	C. 1	0462 571196	0462 571596
16606	VALMAN S.p.a.	Via Don Sturzo, 1 - 38017 MEZZOLOMBARDO	C. 5	0461 601138	0461 650095
113835	VAP S.r.l.	Via Borno, 4 - 38030 CASTELLO-MOLINA DI FIEMME	C. 1	0462 230277	0462 342670
101096	VENDER LEGNAMI S.r.l.	Via del Teroldego, 15 - 38016 MEZZOCORONA	C. 5	0461 605107	0461 603690
129595	VENERI & CASAGRANDA PORFIDI S.r.l.	Loc. Ronchi, 15 - 38040 LONA LASES	C. 5	0461 689156	0461 689022
93256	VENTURINI & C. S.p.a.	Fr. Gardolo - Via Crosare, 30 - 38100 TRENTO	C. 5	0461 991949	0461 991927
98518	VENTURINI CONGLOMERATI S.r.l.	Loc. Castel Pradalia - 38060 ISERA	C. 10	0464 420040	0464 431443
88825	VERINOX S.p.a.	Via della Fricca, 37 - 38049 VIGOLO VATTARO	C. 4	0461 848500	0461 845555
163296	VERNICIATURE SIMONCELLI S.r.l.	Via C. Baroni - Cavalcabò, 17 - 38068 ROVERETO	C. 10	0464 437083	0464 438991
78227	VESTA S.r.l.	Fr. Ravina - Via del Ponte, 41 - 38040 TRENTO	C. 5	0461 923300	0461 913630
138839	VETRI SPECIALI S.p.a.	Loc. Cirè - 38057 PERGINE VALSUGANA	C. 4	0461 531678	0461 511133
68876	VICENTINI ROMANO S.r.l.	Loc. Sopra Chiesa - S. Stefano, lotto 9 - 38040 FORNACE	C. 4	0461 849454	0461 853340
62477	VI-DA S.r.l.	Fr. Darzo - Zona Artigianale, 1 - 38089 STORO	C. 8	0465 685032	0465 685398
82948	VINANTE COSTRUZIONI S.p.a.	Via F.lli Bronzetti, 17 - 38033 CAVALESE	C. 1	0462 231087	0462 231433
119942	VISCOLOR S.r.l.	Viale Caproni - Zona Industriale - 38068 ROVERETO	C. 10	0464 437576	0464 437062
103624	VIVALDI di di Cecco & Tognotti S.r.l.	Via Volta, 30 - 38061 ALA	C. 10	0464 670233	0464 670232
123133	WATTS LONDA S.p.a.	Fr. Gardolo - Loc. Spini, 131 - 38100 TRENTO	C. 5	0461 965111	0461 965550
164907	WHIRPOOL EUROPE S.r.l.	Fr. Gardolo - Loc. Spini - 38100 TRENTO	C. 5	0461 996549	0461 996524
115036	ZAMBIASI COSTRUZIONI S.r.l.	Via Degol, 10 - 38059 STRIGNO	C. 3	0461 762073	0461 763579
132174	ZANASI SERRAMENTI di Zanasi Stefano & C. S.a.s.	Fr. Chizzola - Via Carducci, 3 - 38061 ALA	C. 10	0464 696599	0464 696630
113045	ZANETTI S.r.l.	Viale dell'Industria, 23/25 - 38057 PERGINE VALSUGANA	C. 4	0461 532151	0461 512665



Nr. REA	Denominazione - Forma Giuridica	Indirizzo - C.A.P. - Comune	Compr.	Telefono	Fax
64990	ZANGHELLINI ASFALTI S.p.a.	Loc. Quaere - 38056 LEVICO TERME	C. 4	0461 706223	0461 708417
119107	ZENI PITTURE S.r.l.	Via Roma, 62 - 38017 MEZZOLOMBARDO	C. 5	0461 601445	0461 604076
129428	ZF MARINE ARCO S.p.a.	Via S. Andrea, 16 - 38062 ARCO	C. 9	0464 580555	0464 580544
189535	ZIBERI PONTEGGI S.r.l.	Fr. Miola - Via della Chiesa, 19 - 38042 BASELGA DI PINE'	C. 4	348 1212155	0444 354825
188033	ZINCHERIA SECA S.r.l.	Fr. Chizzola - Loc. S. Lucia, 23 - 38061 ALA	C. 10	0464 696763	0464 696615
174475	ZOBELE INDUSTRIE CHIMICHE S.p.a.	Via Fersina, 4 - 38100 TRENTO	C. 5	0461 303700	0461 303790
183295	ZORTEA S.r.l.	Loc. Mesole, 4/A - 38050 CASTELNUOVO	C. 3	0461 762431	0461 763720
78384	ZORZI IMPIANTI S.r.l.	Via Maccani, 48 - 38100 TRENTO	C. 5	0461 822606	0461 825399
87587	ZUANI S.r.l.	Via dell'Artigiano, 57 - 38068 ROVERETO	C. 10	0464 433183	0464 436316
137215	ZUCCARI S.r.l.	Via del Commercio, 66 - 38100 TRENTO	C. 5	0461 420527	0461 820620
115328	ZUGLIANI S.r.l.	Loc. Casa Bianca, 8/a - 38050 IMER	C. 2	0439 678124	0439 67715