



CAMERA
DI COMMERCIO
INDUSTRIA
ARTIGIANATO
E AGRICOLTURA
DI TRENTO

Pronti all'impresa

L'IMPATTO DEL CORONAVIRUS SULLE ATTIVITA' ECONOMICHE IN PROVINCIA DI TRENTO

12-18 MARZO 2020



Ritiene che la diffusione del Covid-19 abbia avuto dal 21 febbraio ad oggi un impatto sull'attività della Sua impresa?

«Sì, con effetti negativi»

85,7%

«No, pur nelle difficoltà del momento, l'attività dell'impresa è aumentata»

3,6%

«No, nessun impatto»

10,7%

Rispetto ad una situazione di normalità, potrebbe stimare la contrazione del fatturato?

SI (36,7%)

il fatturato si è contratto
della seguente percentuale



NO (63,3%)

non mi è possibile
quantificare la contrazione

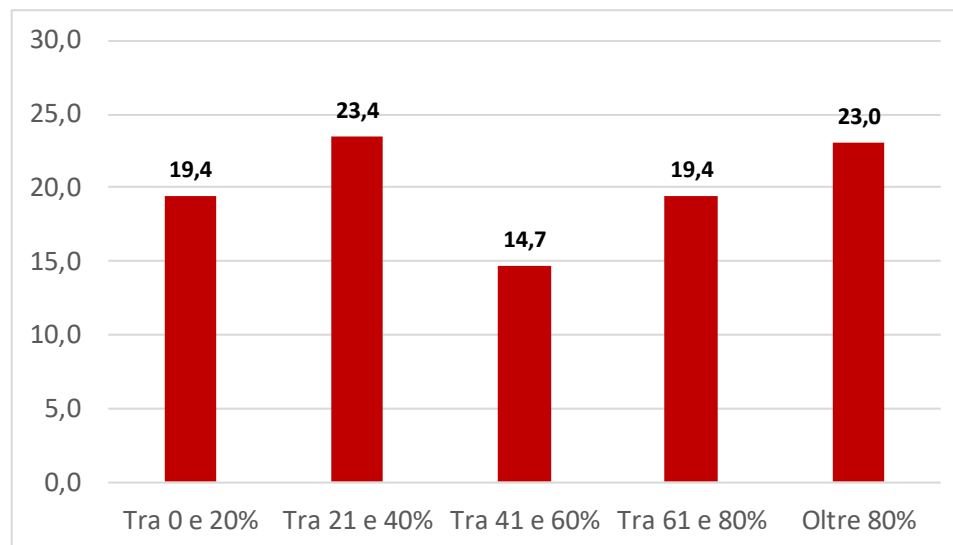



Contrazione del fatturato nei settori economici (%)

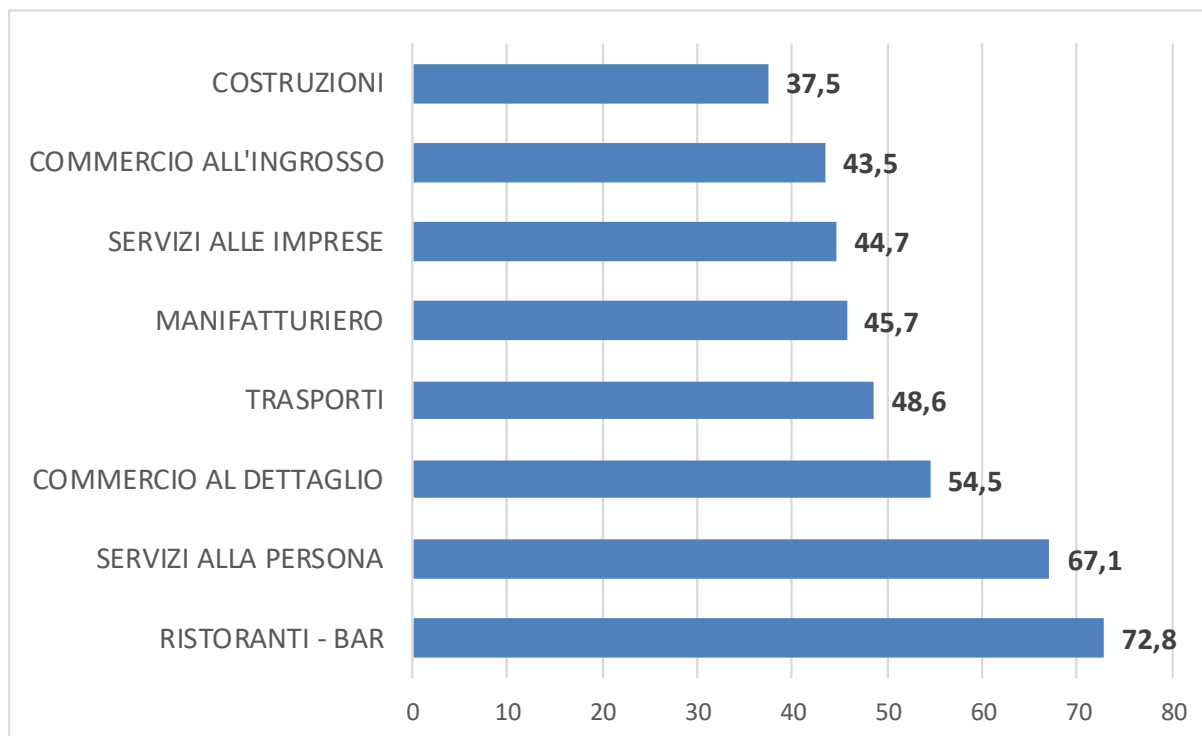

Rispetto ad una situazione di normalità, potrebbe stimare la contrazione degli ordinativi?

SI (29,8%)

gli ordinativi si sono contratti
della seguente percentuale



NO (70,2%)

non mi è possibile
quantificare la contrazione

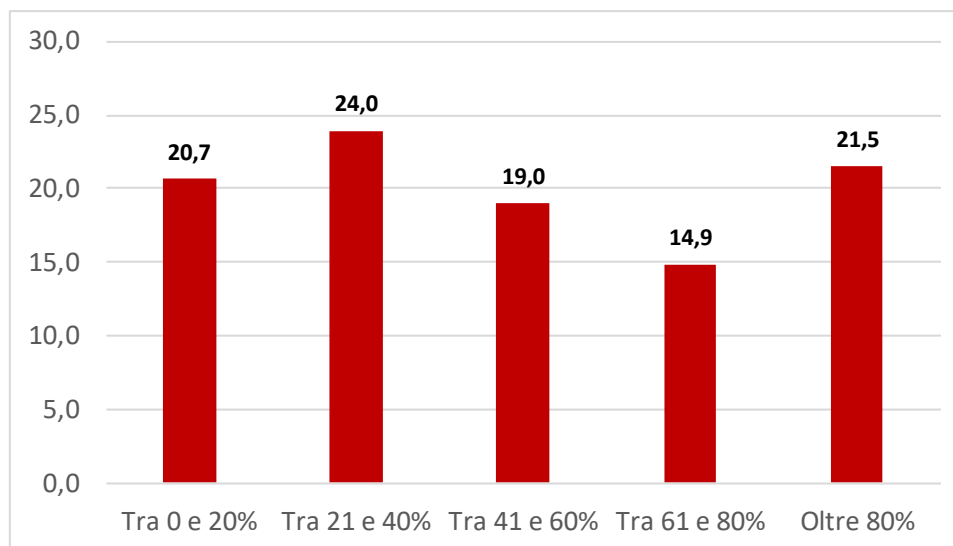



Quali misure ha attuato o intende attuare sulle forze lavoro? (%)

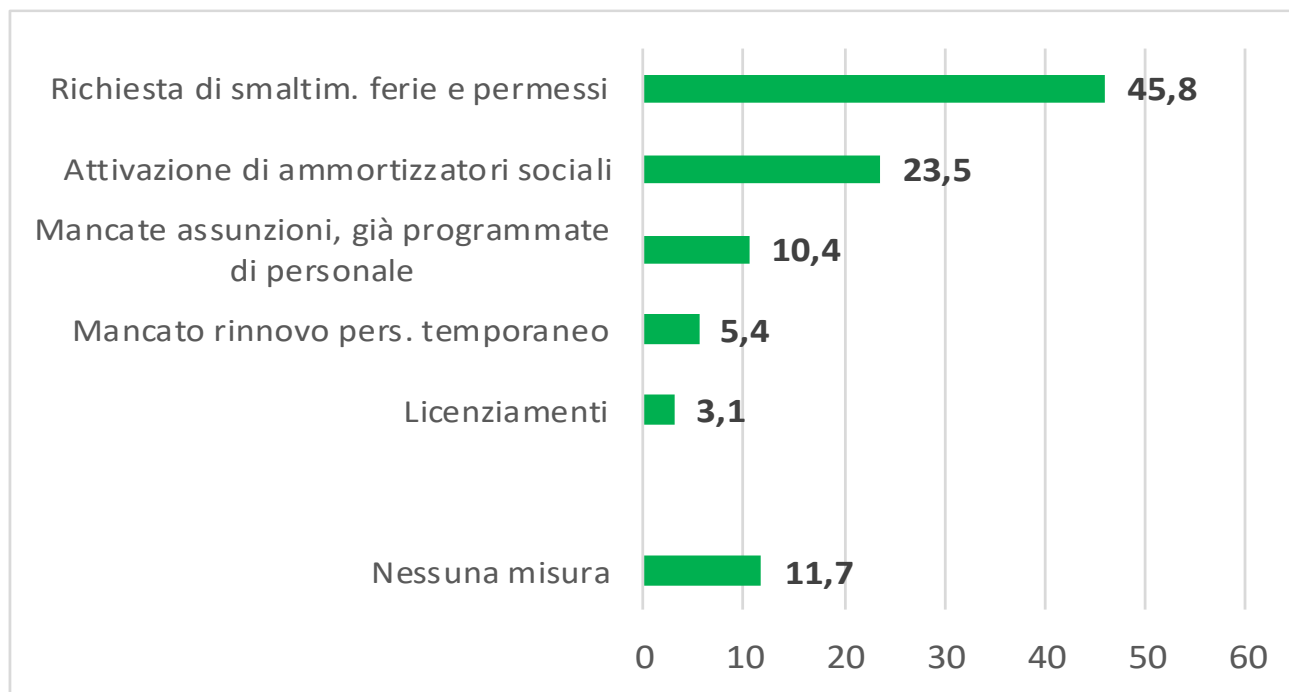



Conseguenze prodotte dall'emergenza e % di imprese che le hanno indicate al primo posto come effetto negativo

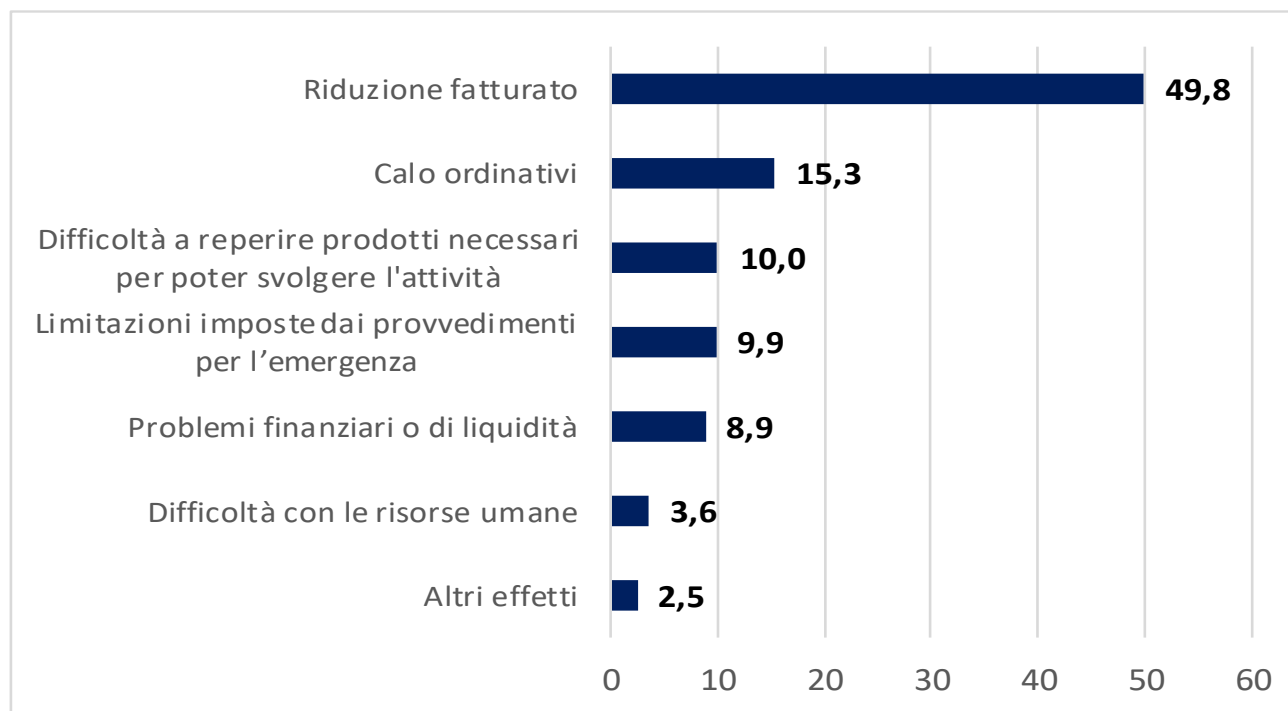



Può indicare quali sono le difficoltà finanziarie più significative? (%)

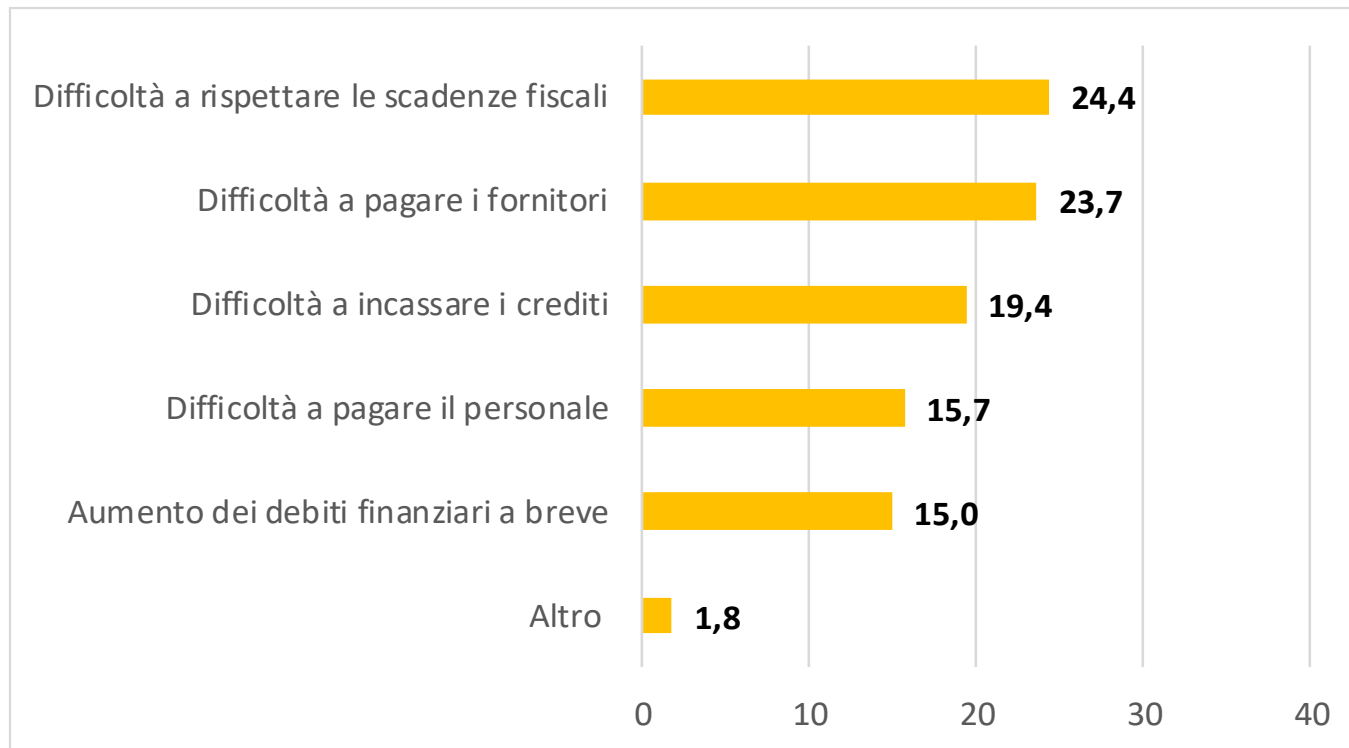



CAMERA
DI COMMERCIO
INDUSTRIA
ARTIGIANATO
E AGRICOLTURA
DI TRENTO

Pronti all'impresa

www.tn.camcom.it